

SS107DH

SSA107DH

SSA107DHH

部品ご注文について

1. 部品をご注文の際、型式、機体番号、部品番号、部品名、個数等を連絡下さい。
2. 部品は必ず純正部品をご使用願います。
(市販の類似品を使用されると早期破損などの原因となります)
3. 本部品表は改良のため予告なく変更することがあります、予めご了承下さい。
4. ご注文の際備考欄に、PL部品番号注文 と記している時には、
19. 銘板(安全)を参照にして、(PL) Assy の部品番号、部品名で、ご注文下さい。
5. 警告ラベルが、損傷したときは、出来るだけ早く、19. 銘板(安全)を参照にして、ご注文し貼り替えして下さい。

目次 SS107DH・SSA107DH・SSA107DHH

(ブロック)	(ページ)
1. エンジン関連 (SS107DH) -----	1 ~ 2
2. エンジン関連 (SSA107DH・H) -----	3 ~ 4
3. クローラ・ミッションケース -----	5 ~ 6
4. 除雪フレーム -----	7 ~ 8
5. シュータ -----	9 ~ 10
6. オーガギヤケース -----	11 ~ 12
7. オーガ -----	13 ~ 14
8. 本体フレーム -----	15 ~ 16
9. カバー -----	17 ~ 18
10. 油圧配管 (1) -----	19 ~ 20
11. 油圧配管 (2) -----	21 ~ 22
12. 動力伝達 (SS107DH) -----	23 ~ 24
13. 動力伝達 (SSA107DH・H) -----	25 ~ 26
14. ハンドル・パネル -----	27 ~ 28
15. 操作レバー (1) -----	29 ~ 30
16. 操作レバー (2) -----	31 ~ 32
17. 電装品 -----	33 ~ 34
17. " -----	35 ~ 36
18. 銘板・付属品 -----	37 ~ 38
19. 銘板 (安全) -----	39 ~ 40

1.エンジン関連 (SS107DH)

SS107DH

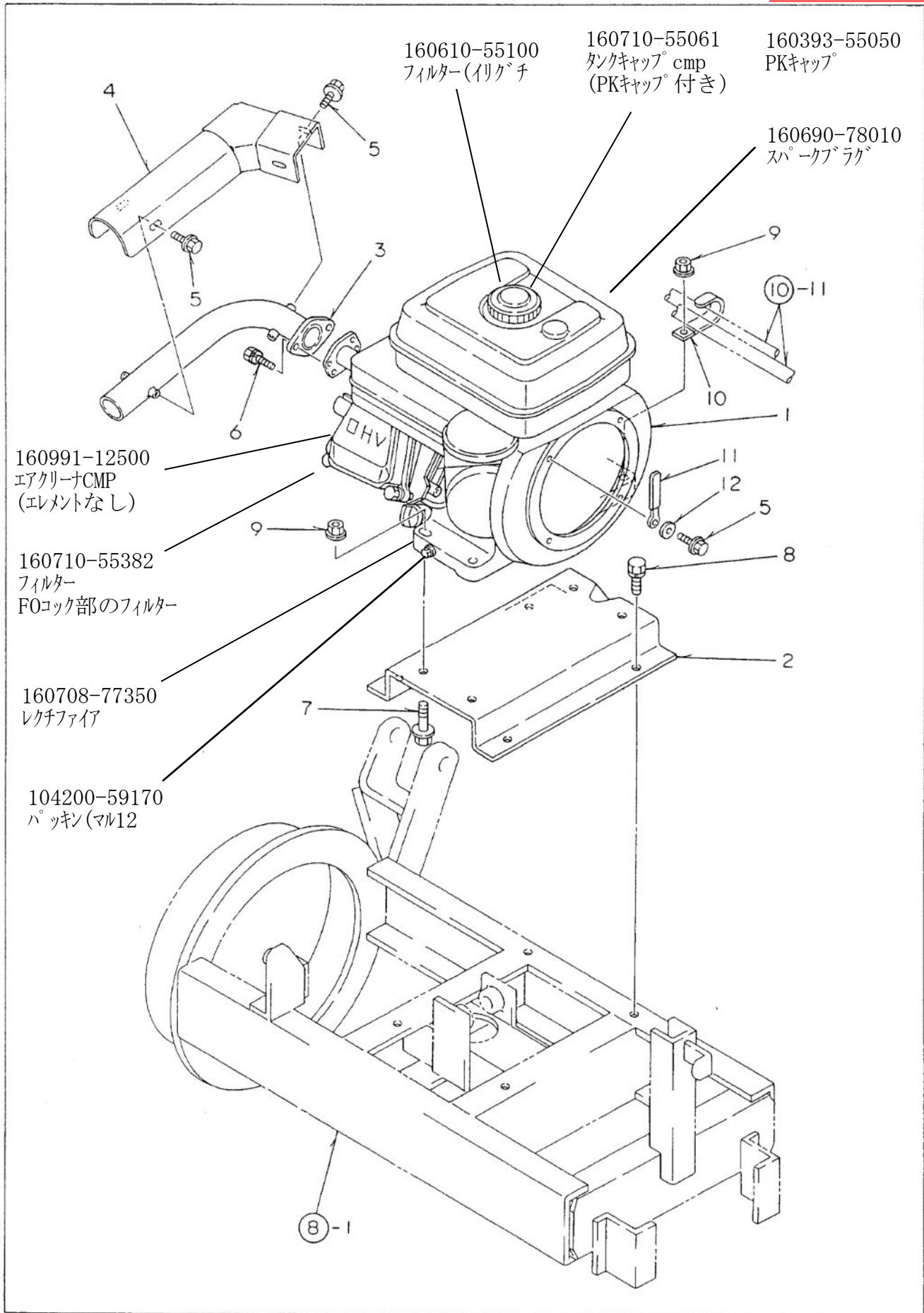

1. エンジン関連 (SS107DH)

A=SS107DH ・B=

・C=

No.	部品番号	部品名	個数			備考
			A	B	C	
1	01001-A90-000	エンジン GA300SEJW1	1			
2	02300-B08-000	エンジンベース GA300 COMP	1			
3	02300-A90-001	マフラーパイプ GA300 COMP	1			
4	02400-A90-002	パイプカバー GA300 COMP	1			
5	93100-0601017	フランジB 6×10	5			
6	93000-0802517	コガタバネB 8×25(7T)	2			
7	93300-1004517	フランジB 10×1.25×45	4			
8	93000-1002517	コガタバネB 10×25(7T)	4			
9	94006-10410	フランジN 10×1.25	4			
10	91332-1008611	ホースクランプ 10×86	1			
11	91331-080801	コードクランプ 8×80	1			
12	94101-06015	ダイヤルW 6	1			
13						
14						
15	91921-05306	Gエンジンオイル 5W30	1.00			
16						
17						
18						
19						
20						
21						
22						
23						
24						
25						
26						
27						
28						
29						
30						
31						
32						
33						
34						
35						
36						
37						
38						
39						
40						
41						
42						
43						
44						
45						

2.エンジン関連 (SSA107DH・H)

SSA107DH・
SSA107DHH

183293-77902 ソノイド[®]COMP付きエンジン
(機番: 60****~)

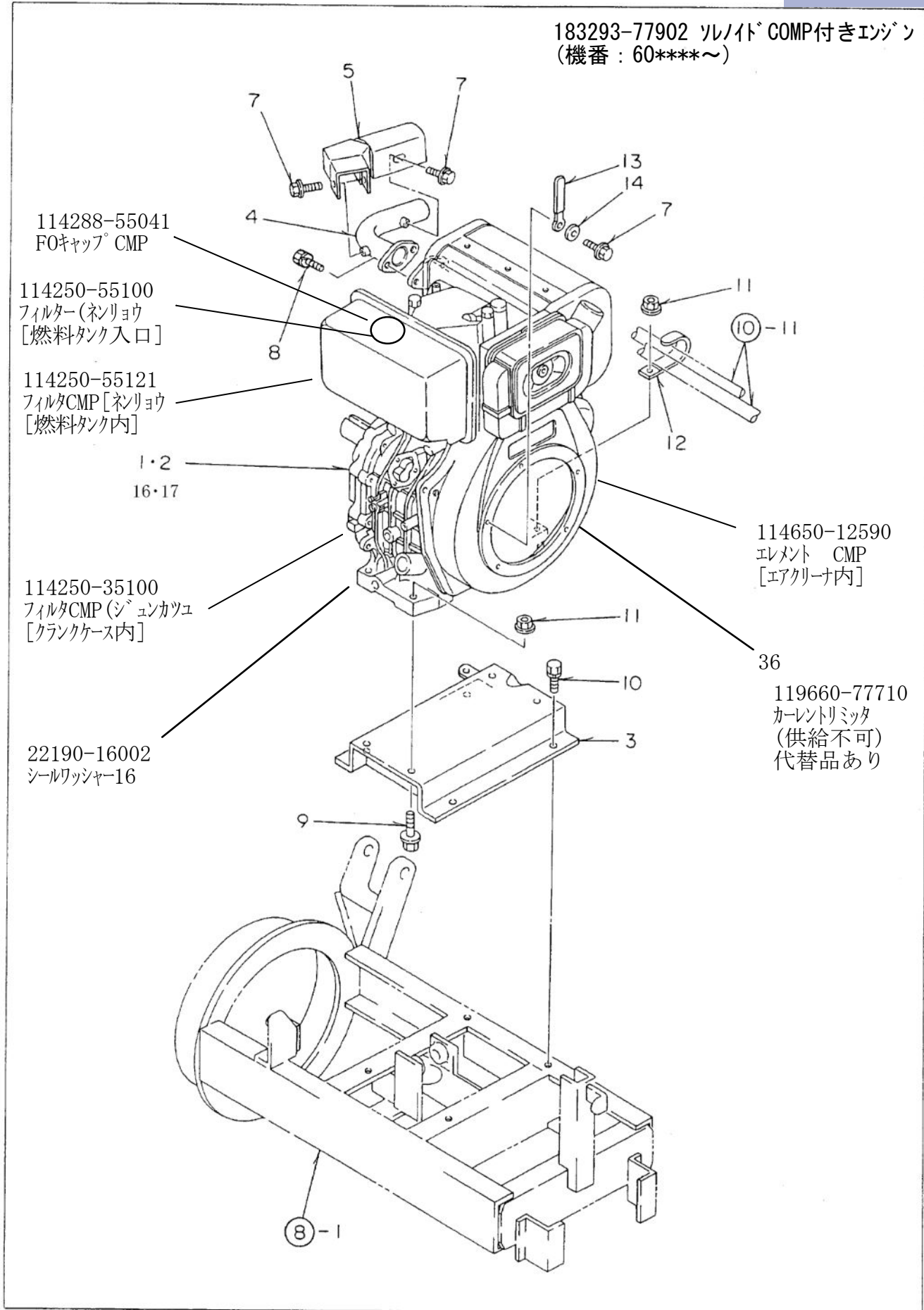

2. エンジン関連 (SSA107DH・H)

A= ・B=SSA107DH・C=SSA107DHH

No.	部品番号	部品名	個数			備考
			A	B	C	
1	01001-B08-030	エンジン L100A SEWW2 (ストップツリノイト付)		1	/	適用号機 604691～
2	01002-B08-030	エンジン L100A SEWWH2 (ストップツリノイト付)		/	1	適用号機 604951～
3	02200-A90-005	エンジンベース L90 COMP		1	1	
4	02500-A90-001	マフラーパイプ L90 COMP		1	1	
5	02600-A90-002	パイプカバー L90 COMP		1	1	
6						
7	93100-0601017	フランジB 6×10		5	5	
8	93000-0802517	コガタバネ 8×25(7T)		2	2	
9	93300-1004517	フランジB 10×1.25×45		4	4	
10	93000-1002517	コガタバネ 10×25(7T)		4	4	
11	94006-10410	フランジN 10×1.25		4	4	
12	91332-1008611	ネースクランプ 10×86		1	1	
13	91331-080801	コードクランプ 8×80		1	1	
14	94101-06015	ダイヤルW 6		1	1	
15						
16	01001-B08-001	エンジンL100A SEWW1		1		適用号機 ~501905
17	01002-B08-001	エンジンL100A SEWWH1			1	適用号機 ~501800
18						
19						
20	91922-10304	Dエンジンオイル 10W30		1.50	1.50	
21						
22						
23						
24						
25						
26						
27						
28						
29						
30						
31						
32						
33						
34						
35						
36	119660-77710	カーレントリミッタ	1			供給不可 代替品 4点同時交換
37	114340-77710	カーレントリミッタ	1			
38	114340-77400	ブラケット (ハーネス)	1			
39	26106-060182	ツバホルルト6X18	2			
40	26106-060202	ツバホルルト6X20	2			
41						
42						
43						
44						
45						

3.クローラ・ミッションケース

SS107DH
SSA107DH
SSA107DHH

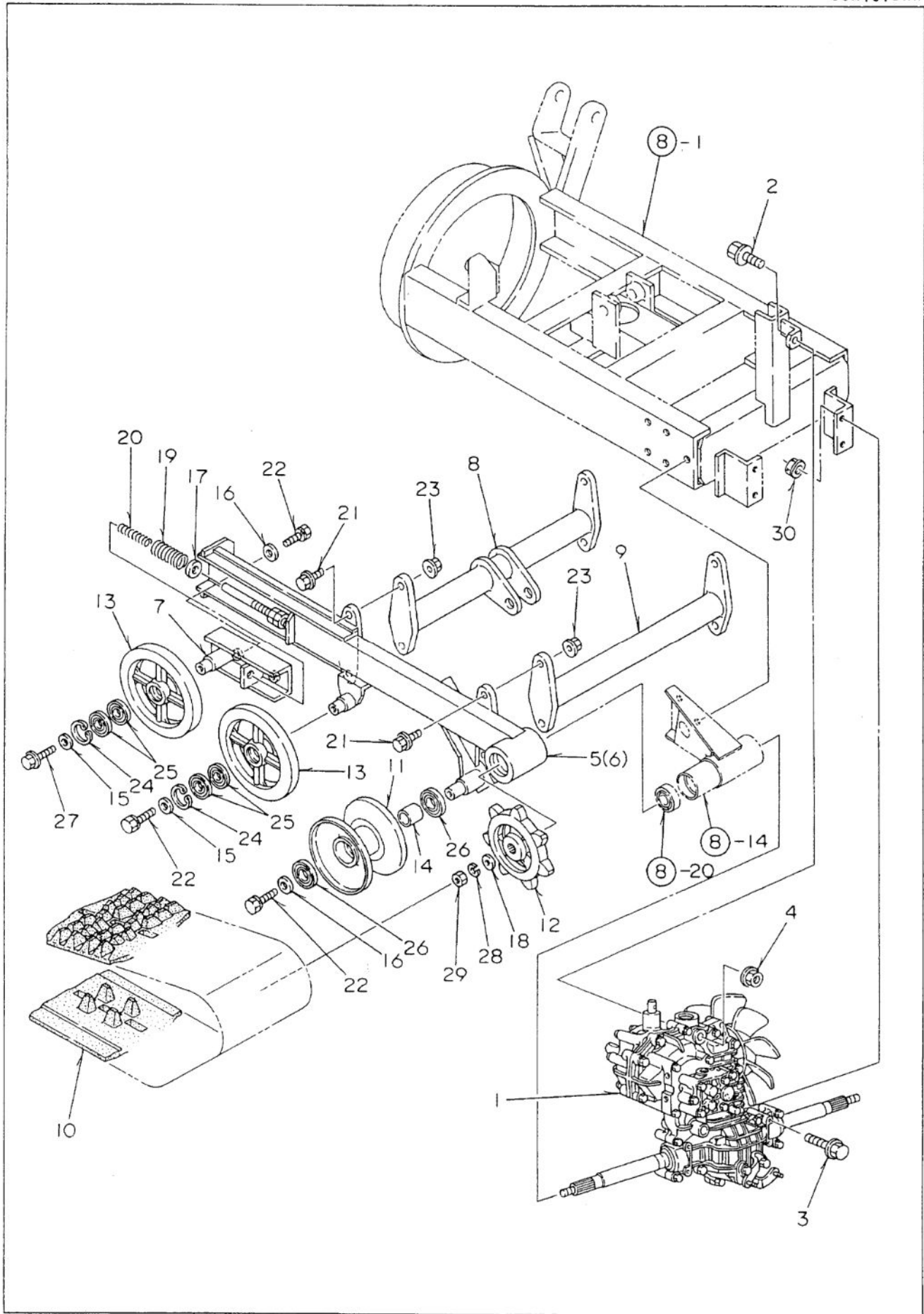

3. クローラ・ミッションケース

A=SS107DH ・B=SSA107DH ・C=SSA107DHH

No.	部品番号	部品名	個数			備考
			A	B	C	
1	10001-B08-030	ミッション SB-7H	1	1	1	
2	93300-1005017	フランジB 10×1.25×50	1	1	1	
3	93100-0807017	フランジB 8×70	4	4	4	
4	94006-10410	フランジN 10×1.25	1	1	1	
5	21100-B08-002	クローラフレーム L COMP	1	1	1	
6	21200-B08-002	クローラフレーム R COMP	1	1	1	
7	21300-A90-000	クローラテンションピーム COMP	2	2	2	
8	21400-A90-001	フロントブリッジ COMP	1	1	1	
9	21500-A90-000	リヤブリッジ COMP	1	1	1	
10	23901-A41-001	ゴムクローラ 200×31×72	2	2	2	
11	26100-A09-000	リヤホイール COMP	2	2	2	
12	26901-B07-001	ドライブスプロケット	2	2	2	
13	26902-A02-000	フロントホイール	4	4	4	
14	26901-A71-000	カラー 25×36	2	2	2	
15	91251-1025321	丸座金 10×25×3.2	4	4	4	
16	91251-1035451	丸座金 10×35×4.5	6	6	6	
17	91251-1240451	丸座金 12×40×4.5	2	2	2	
18	91251-1440451	丸座金 14×40×4.5	2	2	2	
19	91601-A41-000	スプリング 5.5×25	2	2	2	
20	91601-A75-000	スプリング 16×80	2	2	2	
21	93300-1203517	フランジB 12×1.25×35	8	8	8	
22	93000-1002017	コガクバネB 10×20(7T	8	8	8	
23	94006-12410	フランジN 12×1.25	8	8	8	
24	94520-35080	C7ナットワ 35	4	4	4	
25	96105-06003	ベアリング 6003UU	8	8	8	
26	96105-06005	ベアリング 6005UU	4	4	4	
27	93300-1002017	フランジB 10×1.25×20	2	2	2	
28	94111-14012	バネW 14	2	2	2	
29	94001-14411	N 14	2	2	2	
30	94002-08410	フランジN 8	4	4	4	
31						
32						
33						
34						
35	91922-10304	Dエンジンオイル 10W30	2.20	2.20	2.20	ミッション分
36			(1.20)	(1.20)	(1.20)	11-1 ミッションサブタンク分
37						
38						
39						
40						
41						
42						
43						
44						
45						

4.除雪フレーム

SS107DH
SSA107DH
SSA107DHH

適用号機 702431~

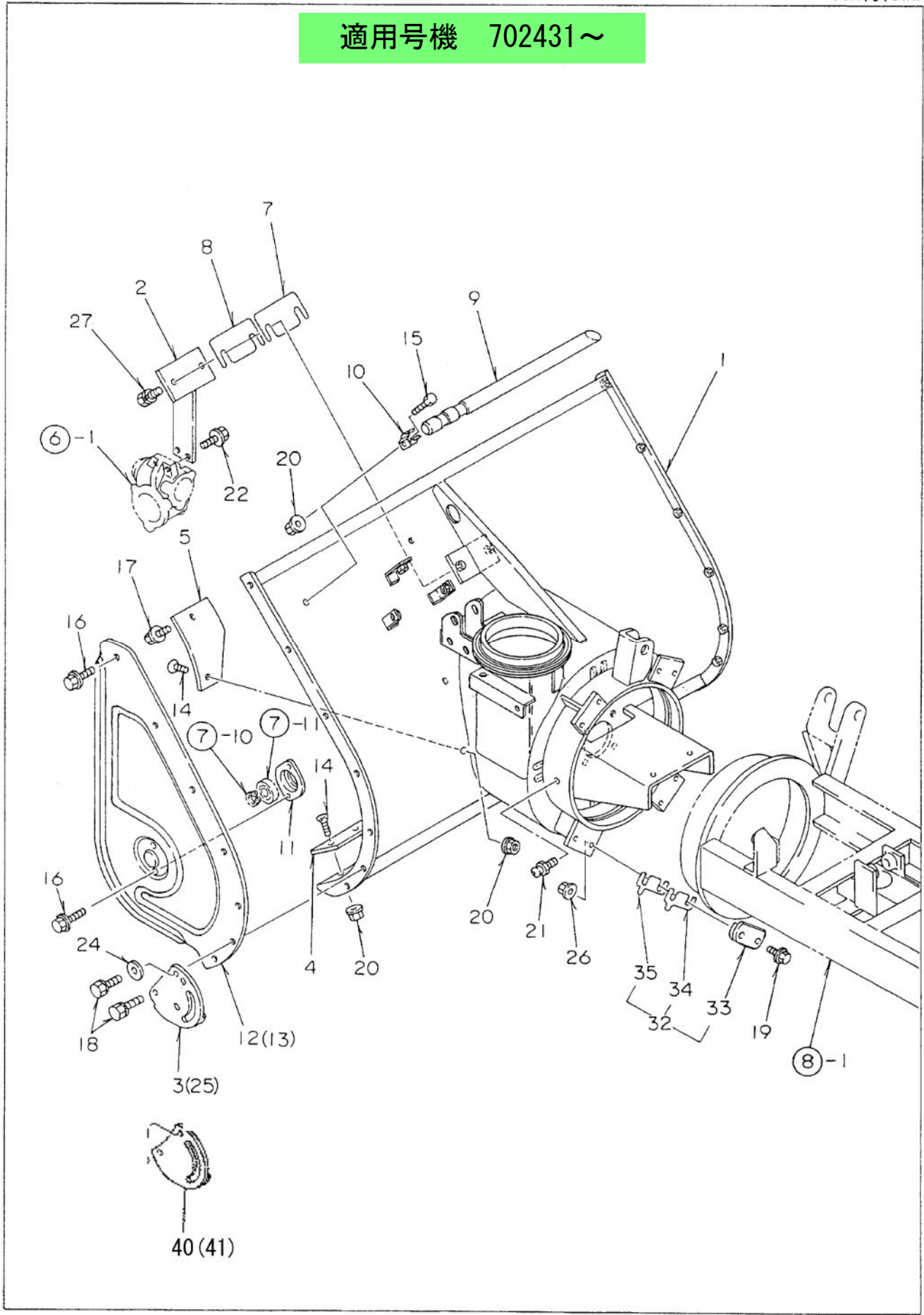

適用号機 702431~

4. 除雪フレーム

A=SS107DH・B=SSA107DH・C=SSA107DHH

No.	部品番号	部品名	個数			備考
			A	B	C	
1	31500-B08-031	除雪フレーム COMP →旧 31500-B08-00※	1	1	1	PL部品番号注文 ⑩-14
2	31200-A90-000	オーガギヤケースサポート COMP	1	1	1	
3	31903-B08-000	ソリ L	1	1	1	適用号機 80****~
4	31901-B08-032	エッジ	1	1	1	
5	31902-A90-000	シャヘイバン	1	1	1	
6						
7	31906-A31-001	ギヤケースライナー 2.0	1	1	1	
8	31907-A31-001	ギヤケースライナー 0.6	3	3	3	
9	39901-B51-000	雪かき棒	1	1	1	旧 39901-A65-001
10	39902-A65-001	止め金具	2	2	2	
11	35400-B01-001	ベアリングケース A COMP (穴径φ36)	2	2	2	適用号機 702431~
12	38903-B27-100	オーガサイドカバー L	1	1	1	PL部品番号注文 ⑩-15
13	38904-B27-100	オーガサイドカバー R	1	1	1	PL部品番号注文 ⑩-16
14	91217-0801679	6アナサヲB 8×16	11	11	11	
15	92200-0801617	コガタB 8×16(7T)	2	2	2	
16	93100-0801617	フランジB 8×16	14	14	14	
17	93100-0802017	フランジB 8×20	1	1	1	
18	93000-1002517	コガタバネB 10×25(7T)	4	4	4	
19	93300-1204517	フランジB 12×1.25×45	8	8	8	
20	94002-08410	フランジN 8	14	14	14	
21	96381-20000	グリースニップル A-MT6×1	2	2	2	
22	93300-1002517	フランジB 10×1.25×25	2	2	2	
23						
24	94101-10015	ダイヤルW 10	2	2	2	
25	31904-B08-000	ソリ R	1	1	1	適用号機 80****~
26	94006-12410	フランジN 12×1.25	8	8	8	
27	93000-1003017	コガタバネB 10×30(7T)	2	2	2	
28						
29						
30						
31						
32	30002-B18-001	ローリングガイド Assy	4式	4式	4式	旧 31200-B18-002
33	31400-B18-000	ローリングガイド COMP	1	1	1	
34	31902-B18-000	シム	4	4	4	
35	31903-B18-000	シム 0.6	1	1	1	
36						
37						
38						
39						
40	31901-B16-000	ソリ L	1	1	1	適用号機 ~70****
41	31902-B16-000	ソリ R	1	1	1	適用号機 ~70****
42						
43						
44						
45						

4.除雪フレーム

適用号機 ~605938

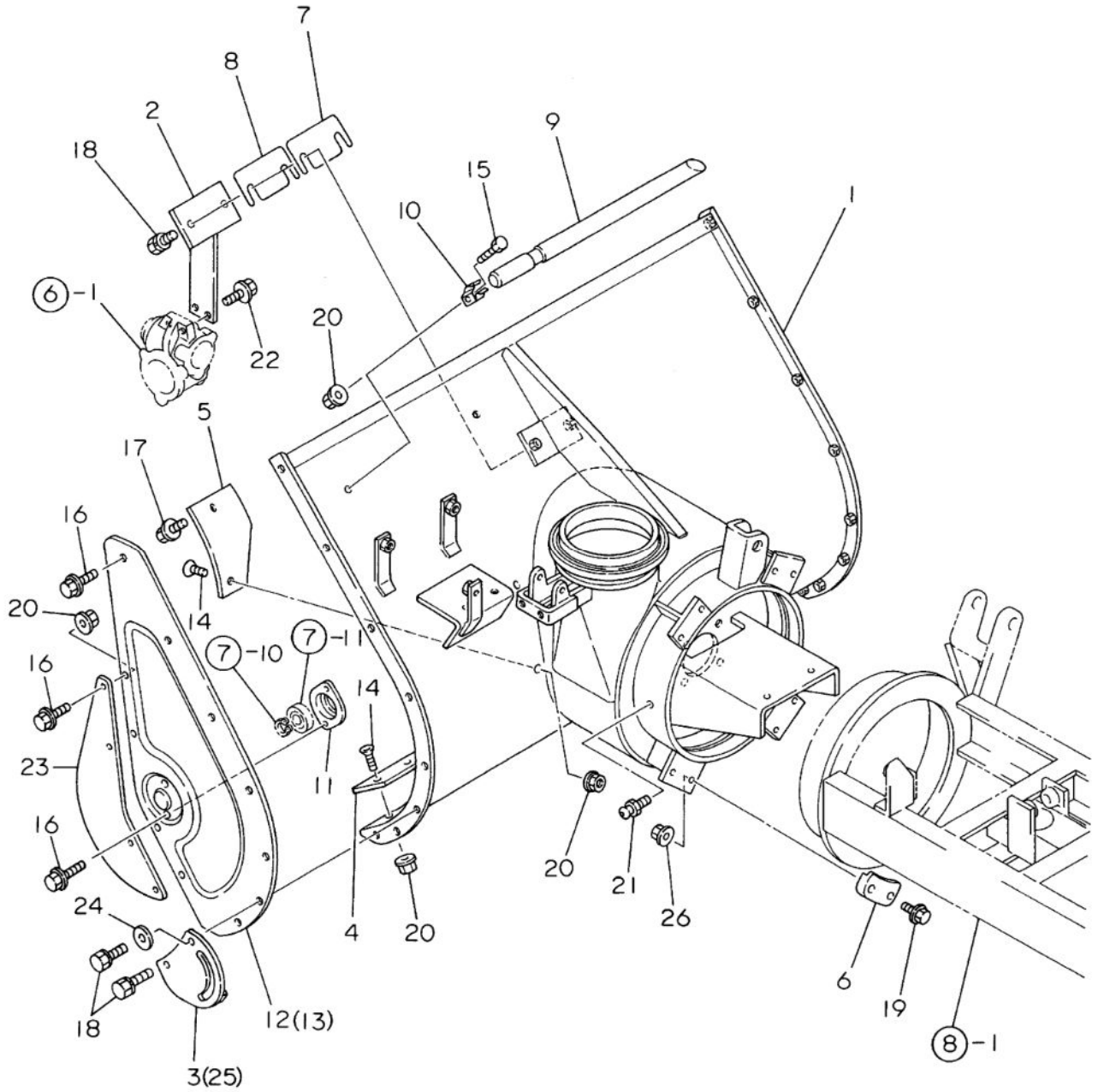

4.除雪フレーム

適用号機 ~605938

A=SS107DH, SSA107DH(H)
B=
C=

No.	部品番号	部品名	個数			備考
			A	B	C	
1	31200-B08-032	除雪フレーム CMP	1			PL部品番号注文→⑱-14
2	31200-A90-000	オーガギヤケースサポート CMP	1			
3	31901-B16-000	ソリ L	1			
4	31901-B08-032	エッジ	1			
5	31902-A90-000	シャヘイバン	1			
6	31901-A91-001	ローリングガイド	4			代替品番30002-B18-001
7	31906-A31-001	ギヤケースライナー 2.0	1			
8	31907-A31-001	ギヤケースライナー 0.6	3			
9	39901-B51-000	雪かき棒	1			旧 39901-A65-001
10	39902-A65-001	止め金具	2			
11	35400-B01-000	ベアリングケースA CMP (穴径 φ34)	2			適用号機~605938
12	38901-B08-000	オーガサイドカバーL	1			PL部品番号注文→⑱-15
13	38902-B08-000	オーガサイドカバーR	1			PL部品番号注文→⑱-16
14	91217-0801679	6アナサラボルト 8×16	11			
15	92200-0801617	コガタボルト 8×16 (7T)	2			
16	93100-0801617	フランジボルト 8×16 (7T)	22			
17	93100-0802017	フランジボルト 8×20 (7T)	1			
18	93000-1002517	コガタバネボルト 10×25 (7T)	6			
19	93300-1204517	フランジボルト 12×1.25×45 (7T)	8			
20	94002-08410	フランジナット 8	22			
21	96381-20000	グリースニップル A-MT6×1	2			
22	93300-1002517	フランジボルト 10×1.25×25 (7T)	2			
23	38903-B08-000	エンチョウサイドカバー	2			
24	94101-10015	ザガネ (ダイマル10)	2			
25	31902-B16-000	ソリ R	1			
26	94006-12410	フランジナット 12×1.25	8			

5.シュータ

適用号機 702431~

SS107DH
SSA107DH
SSA107DHH

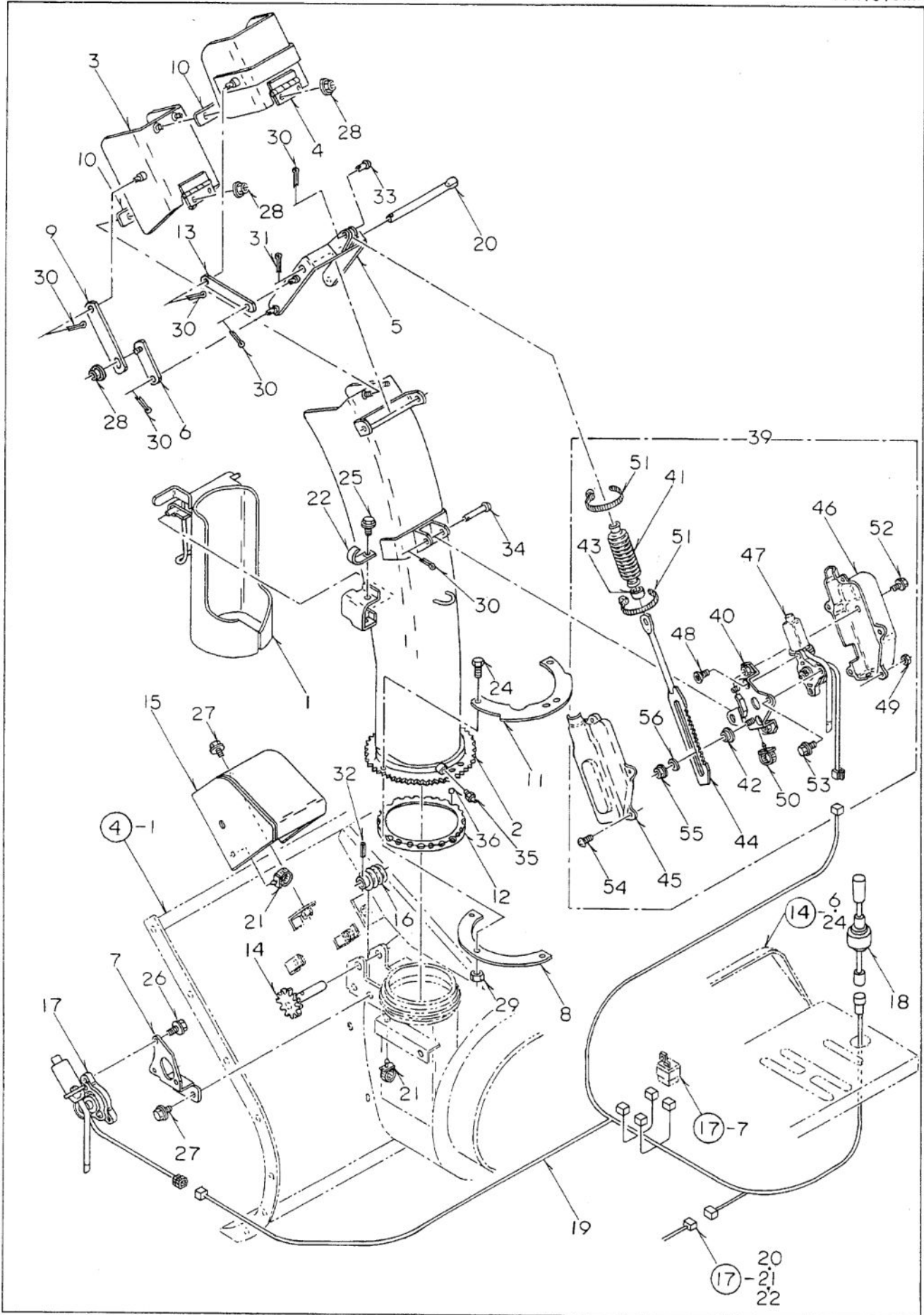

適用号機 702431~

5. シュータ

A=SS107DH ·B=SSA107DH ·C=SSA107DHH

No.	部品番号	部品名	個数			備考
			A	B	C	
1	33200-A90-033	カートリッジカバー COMP	1	1	1	PL部品番号注文 ㊟-18
2	33200-B08-002	シュータ 900 COMP	1	1	1	PL部品番号注文 ㊟-17
3	33300-B08-002	シュータデフレクタ A COMP	1	1	1	
4	33400-B08-001	シュータデフレクタ B COMP	1	1	1	
5	33500-B08-001	シュータアーム COMP	1	1	1	
6	33600-B08-000	シュータリンク A COMP	2	2	2	
7	33800-B08-003	モーターブラケット B COMP	1	1	1	
8	33901-A26-000	シュートクランプ	2	2	2	
9	33902-B08-000	シュータリンク B	2	2	2	
10	33903-A26-001	シュートゴム	2	2	2	
11	33903-B08-001	シュータストッパー	1	1	1	
12	33905-B08-※1	ボールリテーナ	1	1	1	※1 030 適用号機 90****~
13	33907-B08-000	リンクアーム 133	2	2	2	※1 000 適用号機 70****~80****
14	34100-B08-001	ウォームシフト COMP	1	1	1	(NO.12 旧←新○ 旧→新×)
15	38300-B08-000	センカイモーターカバー COMP	1	1	1	
16	62901-A71-030	ウォーム	1	1	1	
17	36110-766-003	シュータモーター Assy	1	1	1	旧82100-B10
18	08000-B81-000	レバスイッチ	1	1	1	
19	87400-B08-001	シュータモーターハーネス	1	1	1	
20	91262-101850	プレスピン 10×185	1	1	1	
21	91315-C4397	ケーブルクリップ C-4397	3	3	3	
22	91331-060451	コードクランプ 6×45	1	1	1	
23						
24	92200-0802517	コガタB 8×25(7T	6	6	6	
25	93100-0601217	フランジB 6×12	1	1	1	
26	93100-0601617	フランジB 6×16	3	3	3	
27	93100-0801617	フランジB 8×16	5	5	5	
28	94002-08410	フランジN 8	6	6	6	
29	94003-08412	コガタN 8(2	6	6	6	
30	94210-25150	ワリピン 2.5×15	10	10	10	
31	94210-30200	ワリピン 3×20	1	1	1	
32	94319-45025	スプリングピン 4.5×25	1	1	1	
33	94330-0802510	マルアタマピン 8×25	1	1	1	
34	94330-0805510	マルアタマピン 8×55	1	1	1	
35	96381-20000	グリースニップル A-MT6×1	1	1	1	
36	96391-85000	スチールボール 8.5	24	24	24	NO12 末番000の使用個数8
37						
38						
39	30001-B27-000	上下シュータモーター Assy	1式	1式	1式	旧30001-B08
40	33700-B08-002	モーターブラケット A COMP	1	1	1	
41	33904-B08-000	シュータブーツ	1	1	1	
42	33906-B08-000	股付カラー	2	2	2	
43	33908-B08-000	スベサチューブ	1	1	1	
44	34200-B08-002	シュータラック COMP	1	1	1	
45	38905-B08-000	モーターカバー L	1	1	1	
46	38908-B08-000	モーターカバー R	1	1	1	
47	36110-766-003	シュータモーター Assy	1	1	1	旧82100-B10
48	91217-0601674	6アサラB 6×16	2	2	2	
49	91233-054110	Uナット 5	5	5	5	
50	91315-C4397	ケーブルクリップ C-4397	1	1	1	
51	91316-2140	ケーブルバンド CV-140SW	2	2	2	
52	93100-0601217	フランジB 6×12	2	2	2	
53	93100-0601617	フランジB 6×16	1	1	1	
54	93500-0501214	ナベコネジ 5×12	5	5	5	
55	94002-06410	フランジN 6	2	2	2	
56	94101-06015	ダイマルW 6	2	2	2	

5.シュート

適用号機 ~605938

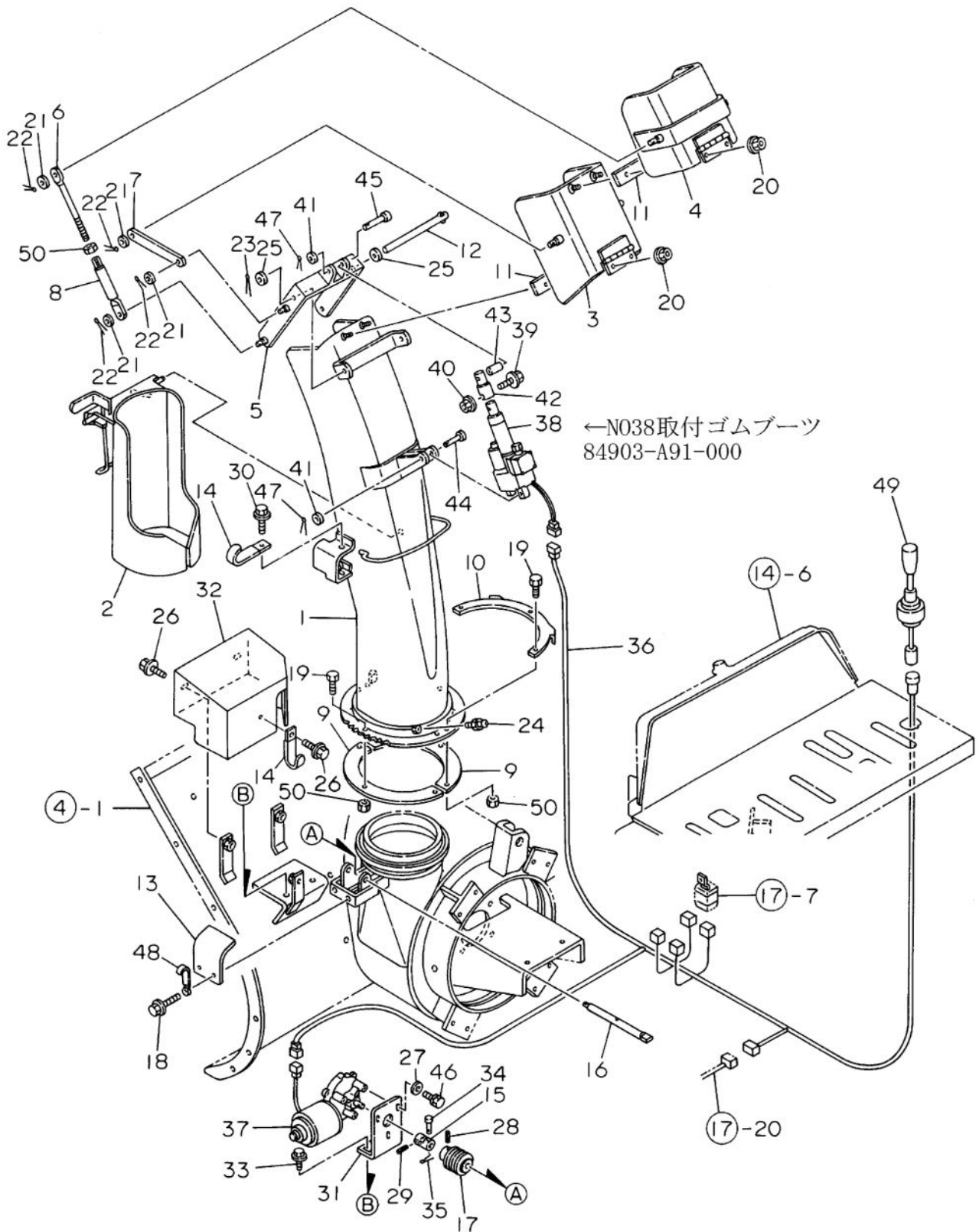

5.シュート

適用号機 ~605938

A=SS107DH, SSA107DH(H)
B=
C=

No.	部品番号	部品名	個数			備考
			A	B	C	
1	33100-B08-000	電動シュート 900 CMP	1			PL部品番号注文→⑱-17
2	33200-A90-031	カートリッジカバー CMP	1			PL部品番号注文→⑱-18
3	33400-A91-000	シュートキャップA CMP	1			
4	33400-A60-000	シュートキャップB CMP	1			
5	33600-A91-000	シュート操作アーム CMP	1			
6	33901-A70-001	アジャストロッド	2			
7	33902-A60-000	リンクアーム 129	2			
8	33903-A60-000	シュートリンクロッド 105	2			
9	33901-A26-000	シュートクランプ	2			
10	33901-B07-000	シュートストッパー	1			
11	33903-A26-001	シュートゴム	2			
12	91262-101850	プレスピン 10×185	1			
13	31901-A53-000	ウォームカバー	1			
14	91331-060451	コードクランプ 6×45	2			
15	75500-A01-001	ジョイント NC-10-RRA-16	1			
16	75902-B08-000	ウォームシャフト	1			
17	62901-A71-030	ウォーム	1			
18	93100-0801617	フランジボルト 8×16 (7T)	2			
19	92200-0802017	コガタボルト 8×20 (7T)	6			
20	94002-08410	フランジナット 8	4			
21	94101-08010	ザガネ (ミガキ8	8			
22	94210-25150	ワリピン 2.5×15	8			
23	94210-30200	ワリピン 3×20	1			
24	96381-20000	グリースニップル A-MT6×1	1			
25	94101-10010	ザガネ (ミガキ10	2			
26	93100-0601617	フランジボルト 6×16 (7T)	3			
27	94101-05010	ザガネ (ミガキ5	3			
28	94319-45025	スプリングピン 4.5×25	1			
29	75902-A70-000	ステンレススプリングピン 4×25	1			No29 折損する場合、下記部品を ダブルで組み付け願います。
30	93100-0601217	フランジボルト 6×12 (7T)	1			94319-20025 スプリングピン2X25
31	31400-B08-001	モーターベース CMP	1			94319-40025 スプリングピン4X25
32	38904-B08-000	モーターカバー	1			
33	93100-0802017	フランジボルト 8×20 (7T)	2			
34	76915-A91-000	ピン 4.3×25	1			
35	94210-16100	ワリピン 1.6×10	1			
36	87300-B08-001	シュートモーターハーネス	1			
37	84100-A85-000	センカイモーター	1			
38	84200-A91-000	電動シリンダー	1			供給不可部品
39	93100-0603517	フランジボルト 6×35 (7T)	1			代替品番
40	94002-06410	フランジナット 6	1			①84800-C16-002
41	94101-06010	ザガネ (ミガキ6	2			②08001-C16-000
42	84901-A91-001	シリンダアダプター	1			
43	84902-A91-000	シリンダピンブッシュ	1			
44	94330-0603510	マルアタマピン 6×35	1			
45	94330-0605010	マルアタマピン 6×50	1			
46	92900-0501617	ボルト (バネ5×16 (7T)	3			
47	94210-20150	ワリピン 2×15	2			
48	91331-080801	コードクランプ 8×80	1			
49	83100-A53-030	レバースイッチ	1			代替品番08000-B81-000
50	94003-08412	コガタナット 8 (2	8			

6.オーガギヤケース

SS107DH
SSA107DH
SSA107DHH

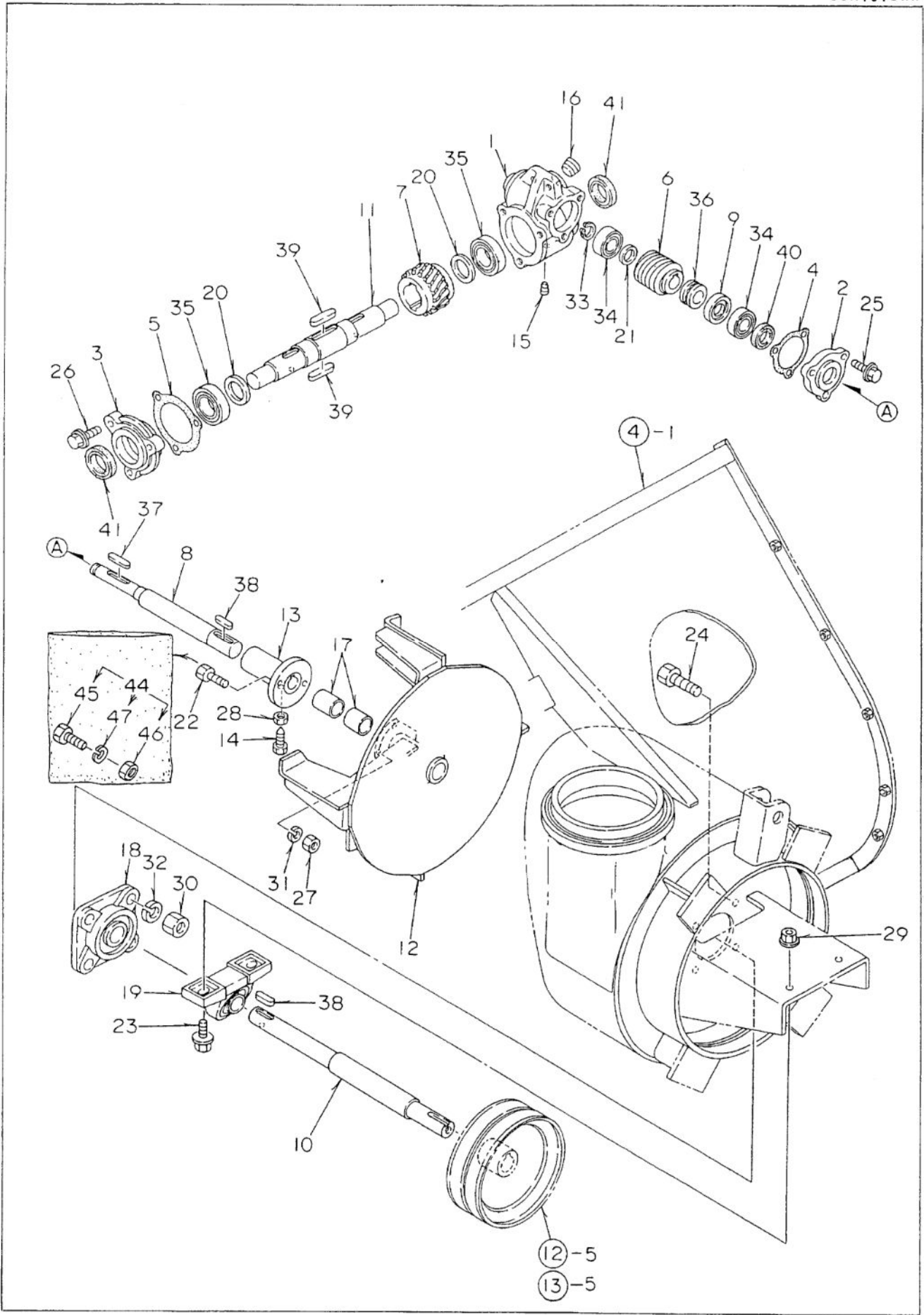

6. オーガギヤケース

A=SS107DH ·B=SSA107DH ·C=SSA107DHH

No.	部品番号	部品名	個数			備考
			A	B	C	
1	34901-B01-000	オーガギヤケース	1	1	1	
2	31904-A31-101	オーガギヤケースフタ A	1	1	1	
3	31905-A31-100	オーガギヤケースフタ B	1	1	1	
4	39901-A31-001	オーガギヤケースフタパッキン A	1	1	1	
5	39902-A31-001	オーガギヤケースフタパッキン B	1	1	1	
6	32901-A90-000	ウォーム M3×2	1	1	1	
7	32902-A90-000	ウォームホイール M3×20	1	1	1	
8	32903-A90-001	オーガ入力軸	1	1	1	
9	32904-A31-001	スラストカラー	1	1	1	
10	34901-A90-001	フロー軸	1	1	1	
11	34901-B08-001	オーガ軸	1	1	1	旧34902-A90
12	36100-B08-003	フロー COMP	1	1	1	
13	36200-B39-000	フローシャ-フランジ COMP	1	1	1	旧36200-B08
14	91212-0825137	コガタオシB 8×25(90°) (7T	1	1	1	
15	91555-0141	プラグ PT1/8	1	1	1	
16	91555-0641	プラグ PT3/4	1	1	1	
17	91646-2525	ワッシュ BM2525FB	2	2	2	
18	91632-305220	角フランジ形ユニット UCFS305	1	1	1	
19	91632-205110	ピロ-形ユニット UCP205	1	1	1	
20	91302-A31-000	丸座金 30×42×2	2	2	2	
21	91912-A05-001	丸座金 20×30×2	1	1	1	
22	92001-0802514	B 8×25	1	1	1	
23	93300-1003517	フランジB 10×1.25×35	2	2	2	
24	92000-1403514	B 14×35	4	4	4	
25	93100-0802017	フランジB 8×20	3	3	3	
26	93100-0802517	フランジB 8×25	3	3	3	
27	94001-08412	N 8(2	1	1	1	
28	94003-08412	コガタN 8(2	1	1	1	
29	94006-10410	フランジN 10×1.25	2	2	2	
30	94001-14411	N 14	4	4	4	
31	94111-08012	バネW 8	1	1	1	
32	94111-14012	バネW 14	4	4	4	
33	94510-20080	Cシフトメワ 20	1	1	1	
34	96100-06004	ベアリング 6004	2	2	2	
35	96100-06006	ベアリング 6006	2	2	2	
36	96200-051104	スラストベアリング 51104	1	1	1	
37	97113-038241	キー 6×6×38RR	1	1	1	
38	97114-036241	キー 7×7×36RR	2	2	2	
39	97116-048241	キー 10×8×48RR	2	2	2	
40	98251-2503807	シール D25387	1	1	1	
41	98251-3004508	シール D30458	2	2	2	
42						
43						
44	90001-B16-000	シャ-ボルト 8×25 Assy	1式	1式	1式	オプション(フロー・シャ-ピン用)
45	92001-0802514	B 8×25	10	10	10	
46	94001-08412	N 8(2	10	10	10	
47	94111-08012	バネW 8	10	10	10	
48						
49						
50						
51	91931-090	ギヤオイル #90	0.20	0.20	0.20	
52						
53						
54						
55						

7.オーガ

SS107DH
SSA107DH
SSA107DHH

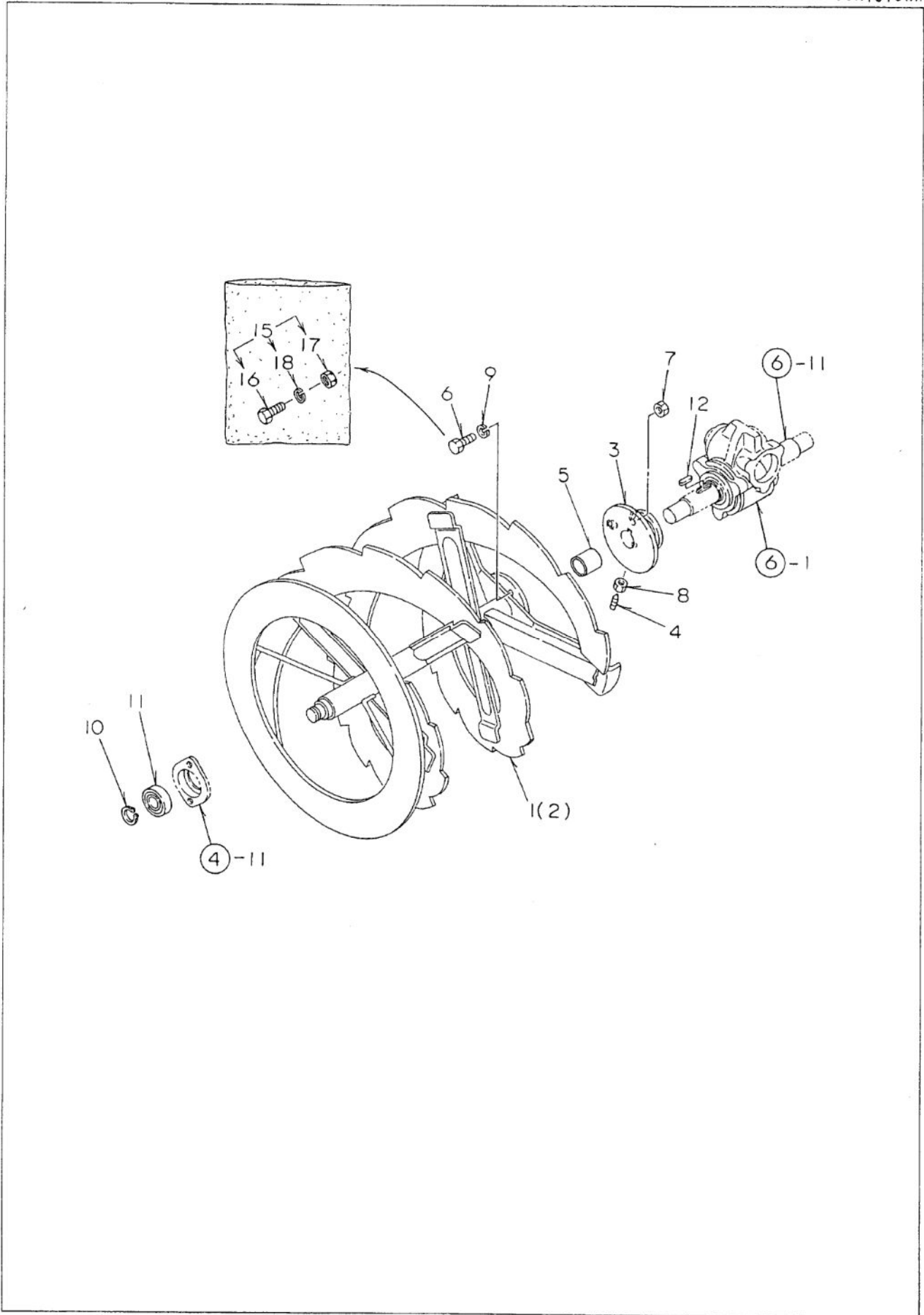

7. オーガ

A=SS107DH ・B=SSA107DH ・C=SSA107DHH

No	部品番号	部品名	個数			備考
			A	B	C	
1	35300-B08-007	オーガ L COMP	1	1	1	代替品番35300-B28-004
2	35400-B08-007	オーガ R COMP	1	1	1	代替品番35400-B28-004
3	35300-B27-002	オーガシャ-フランジ COMP	2	2	2	供給不可部品
4	91221-082540	6アナトメネジ 8x25	2	2	2	
5	91646-2830	ワッシャー BM2830FB	2	2	2	
6	92001-0802514	B 8x25	2	2	2	
7	94001-08412	N 8(2	2	2	2	
8	94003-08412	コガタN 8(2	2	2	2	
9	94111-08012	バネW 8	2	2	2	
10	94510-20080	Cシフトメワ 20	2	2	2	
11	96105-06004	ベアリング 6004UU	2	2	2	
12	97115-028241	キー 8x7x28RR	2	2	2	
13						
14						
15	90001-B16-000	シャ-ボルト 8x25 Assy	1式	1式	1式	オプション(オーガ・シャ-ピン用)
16	92001-0802514	B 8x25	10	10	10	
17	94001-08412	N 8(2	10	10	10	
18	94111-08012	バネW 8	10	10	10	
19						
20						
21	No3供給不可部品の代替部品					
22	①35500-B28-802F2	オーガ シャ-フランジ φ10	2個			
23	②90002-B18-000	シャ-ボルト10X30Assy	1個 (10セット入り)			
24	③35300-B28-604F1	オーガ L COMP	1個			
25	④35400-B28-604F1	オーガ R COMP	1個			
26						
27						
28						
29						
30						
31						
32						
33						
34						
35						
36						
37						
38						
39						
40						
41						
42						
43						
44						
45						

8.本体フレーム

SS107DH
SSA107DH
SSA107DHH

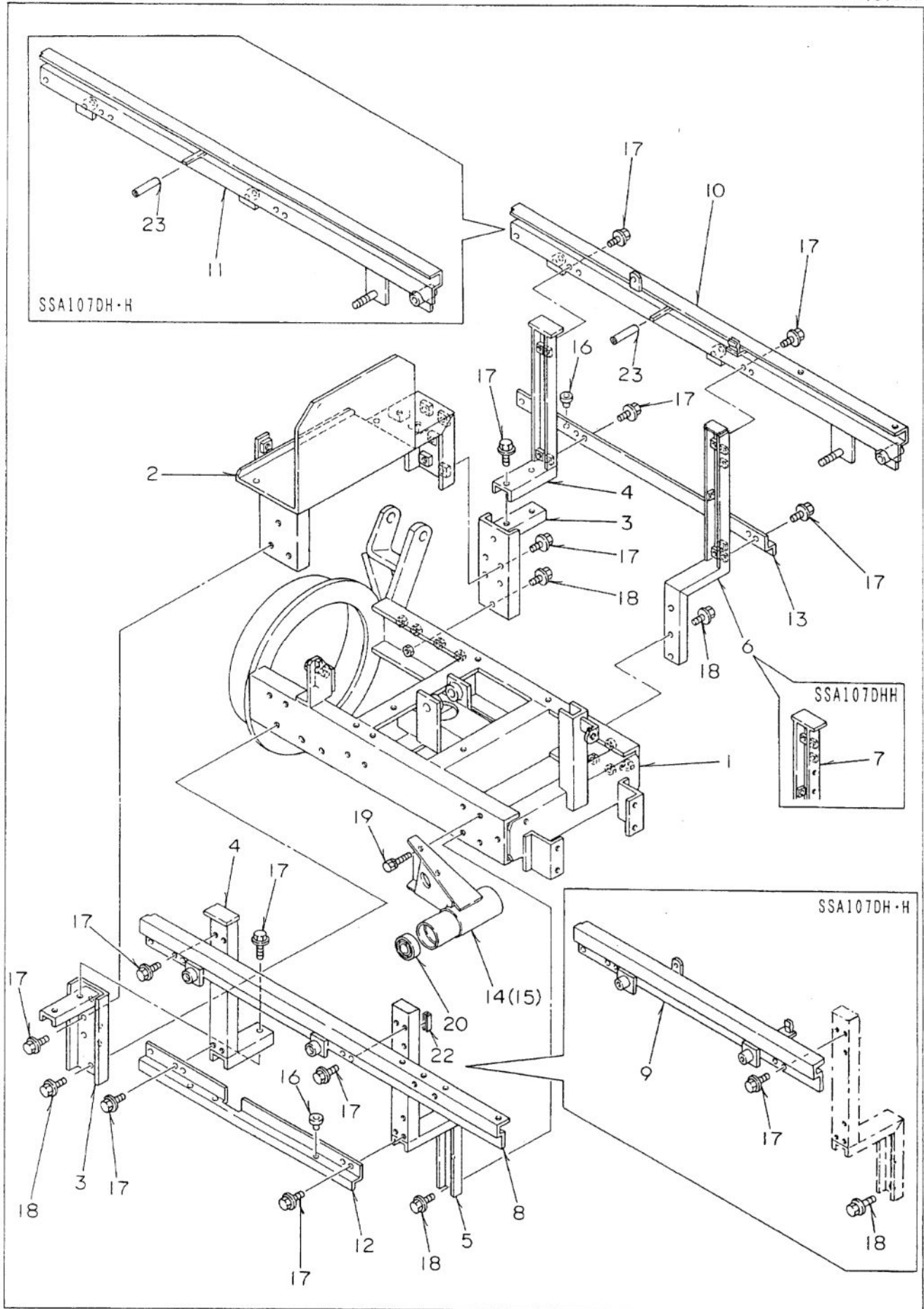

8. 本体フレーム

A=SS107DH ・B=SSA107DH ・C=SSA107DHH

No.	部品番号	部品名	個数			備考
			A	B	C	
1	41100-B08-031	本体フレーム COMP	1	1	1	000互換性有
2	41200-B08-001	バッテリーベース COMP	1	1	1	
3	41300-A90-000	サポートベース COMP	2	2	2	
4	41400-B08-000	カバーサポート A COMP	2	2	2	
5	41500-B08-003	カバーサポート B COMP	1	1	1	
6	41600-B08-001	カバーサポート C COMP	1	1	/	PL部品番号注文 ⑩-19
7	42600-A90-002	カバーサポート CH COMP	/	/	1	
8	41700-B08-101	サイドビーム L COMP	1	/	/	
9	42700-B08-102	サイドビーム L COMP	/	1	1	
10	41800-B08-131	サイドビーム R COMP	1	/	/	
11	42800-B08-130	サイドビーム R COMP	/	1	1	PL部品番号注文 ⑩-22
12	41901-A90-002	アンダーステ L	1	1	1	
13	41902-A90-001	アンダーステ R	1	1	1	
14	42100-B08-001	アクスルサポート L COMP	1	1	1	
15	42200-B08-001	アクスルサポート R COMP	1	1	1	
16	91351-4061030	ゴムブッシュ B-6-3	4	4	4	
17	93100-0801617	フランジB 8×16	26	26	26	
18	93100-0802017	フランジB 8×20	10	10	10	
19	93000-1002517	コガタネB 10×25(7T)	6	6	6	
20	96105-06204	ベアリング 6204UU	2	2	2	
21						
22	48907-B07-001	玉ナシ溝ゴム 12×30	1	1	1	
23	86901-A60-000	クランプカバー 70	1	1	1	
24						
25						
26						
27						
28						
29						
30						
31						
32						
33						
34						
35						
36						
37						
38						
39						
40						
41						
42						
43						
44						
45						

9.カバー

SS107DH
SSA107DH
SSA107DHH

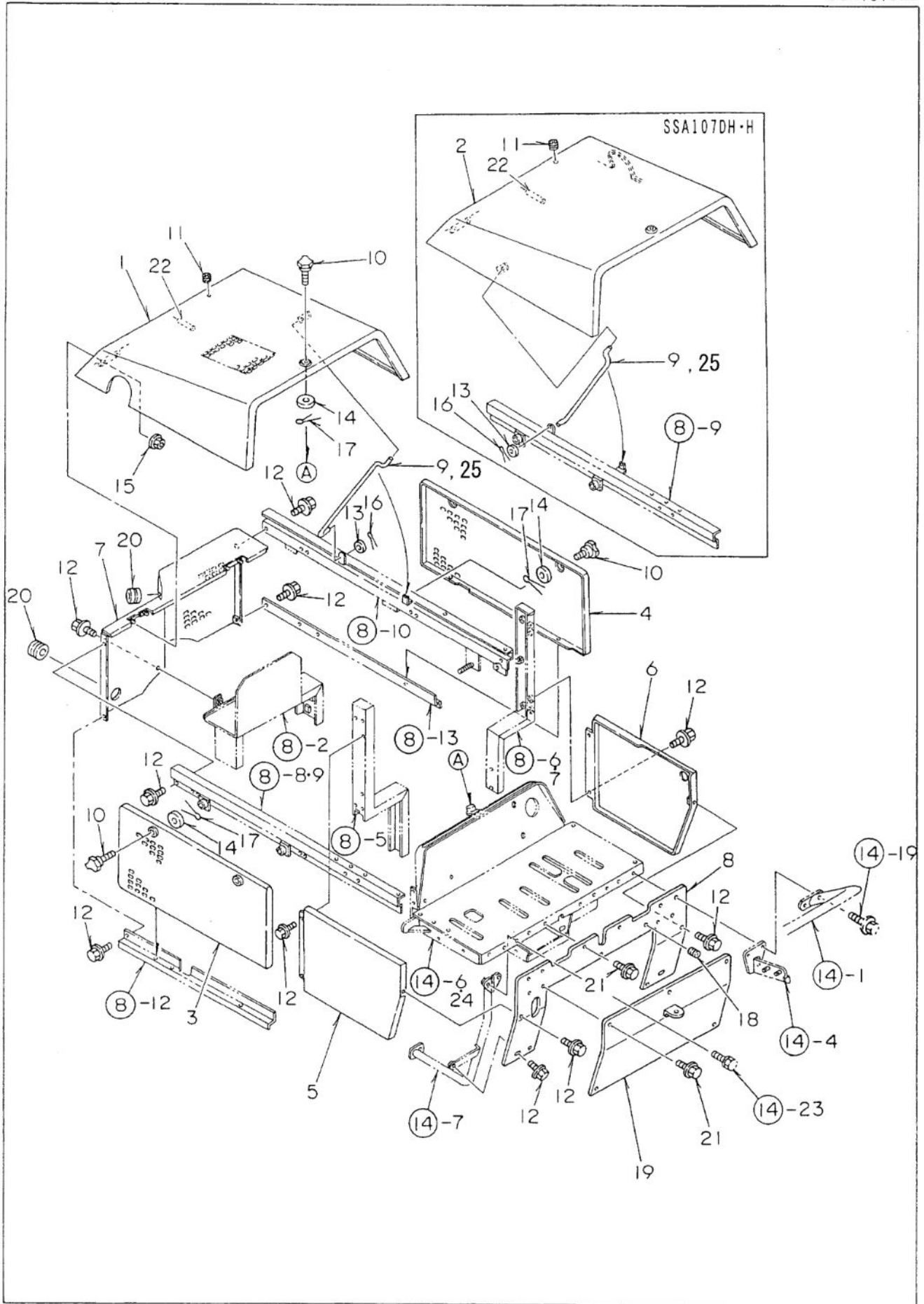

9. カバー

A=SS107DH ・B=SSA107DH ・C=SSA107DHH

No.	部品番号	部品名	個数			備考
			A	B	C	
1	48100-B08-101	ボンネット COMP	1	/	/	PL部品番号注文 ①9-23
2	48800-B08-133	ボンネット COMP	/	1	1	PL部品番号注文 ①9-24
3	48200-A90-203	サイドカバー L COMP	1	1	1	
4	48300-A90-202	サイドカバー R COMP	1	1	1	
5	48400-B08-200	リヤカバー L COMP	1	1	1	
6	48500-B08-201	リヤカバー R COMP	1	1	1	
7	48600-A90-203	フロントカバー COMP	1	1	1	
8	48700-B08-252	リヤカバー COMP	1	1	1	PL部品番号注文 ①9-25
9	48901-B08-000	ボンネットステー	1	1	1	適用号機 702431~
10	48904-B08-000	ノブネジ 8×15	5	5	5	旧48904-B07
11	91351-6111515	ゴムブッシュ NG-79-G	1	1	1	
12	93100-0801617	フランジB 8×16	13	13	13	
13	94101-06010	ミガキW 6	1	1	1	
14	94101-08010	ミガキW 8	5	5	5	
15	94002-06410	フランジN 6	4	4	4	
16	94210-20120	ワリピン 2×12	1	1	1	
17	94210-25150	ワリピン 2.5×15	5	5	5	
18	91352-4040923	裏付ゴムブッシュ SG-9A	1	1	1	
19	47200-B08-230	メンテナンスカバー COMP	1	1	1	PL部品番号注文 ①9-26
20	91352-3324420	ゴムブッシュ BW-32-2	2	2	2	
21	93100-0601617	フランジB 6×16	7	7	7	
22	72901-A02-000	クランプカバー	1	1	1	
23						
24						
25	48901-B05-000	ボンネットステー	1	1	1	適用号機 ~605938
26						
27						
28						
29						
30						
31						
32						
33						
34						
35						
36						
37						
38						
39						
40						
41						
42						
43						
44						
45						

10.油圧配管 (1)

SS107DH
SSA107DH
SSA107DHH

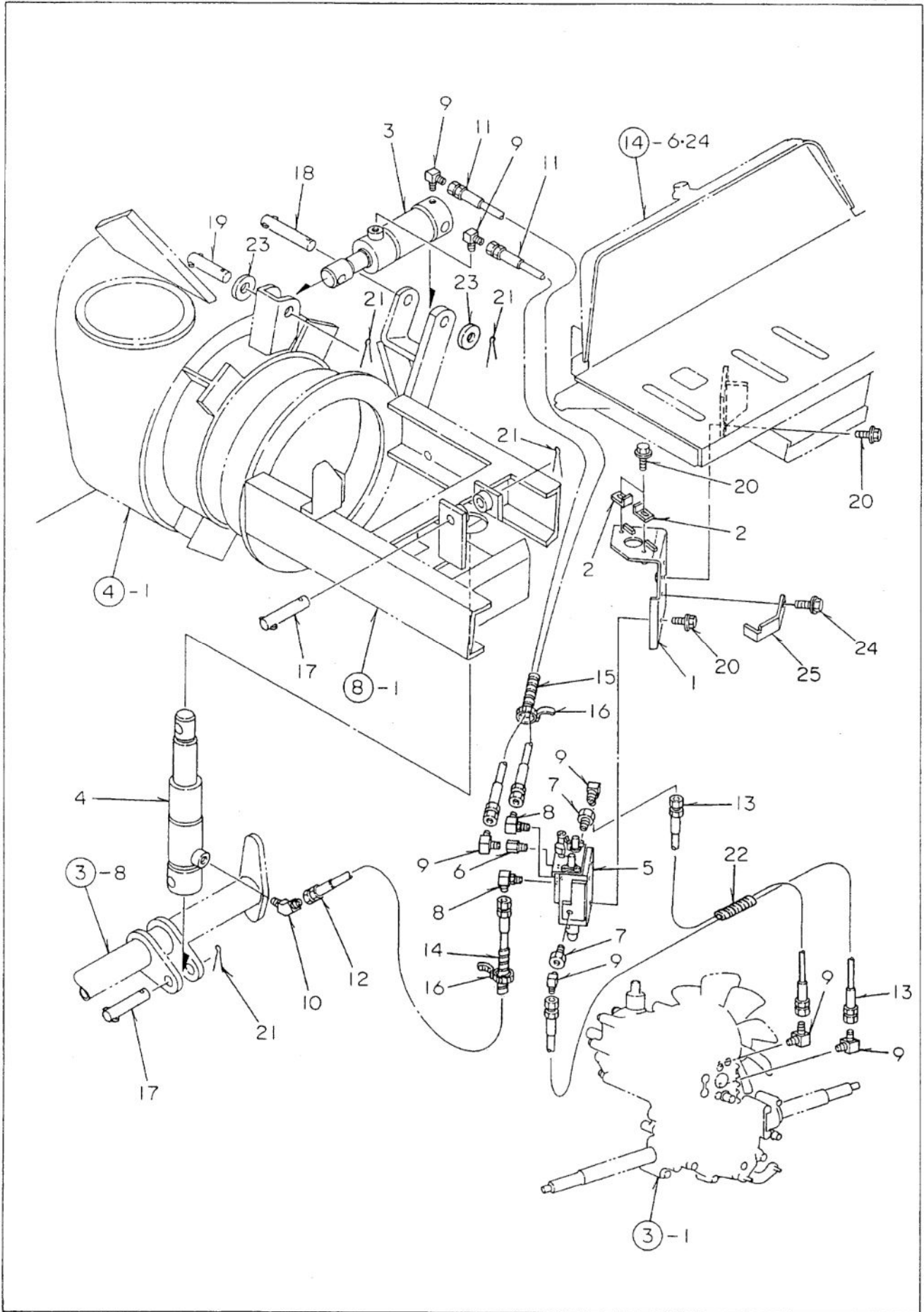

10. 油圧配管(1)

A=SS107DH ·B=SSA107DH ·C=SSA107DHH

No.	部品番号	部品名	個数			備考
			A	B	C	
1	51100-A90-002	バルブベース COMP	1	1	1	旧50005-A26
2	51902-A26-000	油圧レバーストッパー	2	2	2	
3	50002-B56-000	復動油圧シリンダ φ50×60	1	1	1	
4	50003-A30-000	単動ラムシリンダ φ40×115	1	1	1	
5	50001-B08-030	コントロールバルブユニット	1	1	1	
6	51901-A41-000	メスオスジョイント 1/4×1/4×25	1	1	1	
7	51901-A75-000	メスオスジョイント 1/4×1/4×17	2	2	2	
8	51901-A30-000	座付エルボ 1/4×1/4	2	2	2	
9	91551-3022004	90°エルボ 302204	7	7	7	
10	91551-3024004	45°エルボ 302404	1	1	1	
11	52500-A75-000	油圧ホース 1200 COMP	2	2	2	
12	52300-A75-000	油圧ホース 800 COMP	1	1	1	
13	67100-A90-000	油圧ホース 350 COMP	2	2	2	
14	91580-1204001	ブラマー 12×400	1	1	1	
15	91580-1504001	ブラマー 15×400	2	2	2	
16	91311-140	リビートタイ RF140	2	2	2	
17	91261-180901	取付ピン 18×90	2	2	2	
18	91261-201001	取付ピン 20×100	1	1	1	
19	91261-200651	取付ピン 20×65	1	1	1	
20	93100-0801617	フランジB 8×16	6	6	6	
21	94210-40300	ワリピン 4×30	4	4	4	
22	91580-1201001	ブラマー 12×100	1	1	1	
23	94101-20010	ミガキW 20	2	2	2	
24	93100-0802017	フランジB 8×20	1	1	1	
25	72904-B08-000	ブラケットストッパー	1	1	1	
26						
27						
28						
29						
30						
31						
32						
33						
34						
35						
36						
37						
38						
39						
40						
41						
42						
43						
44						
45						

11.油圧配管 (2)

SS107DH
SSA107DH
SSA107DHH

タンク用キャップ 56721-752-0030

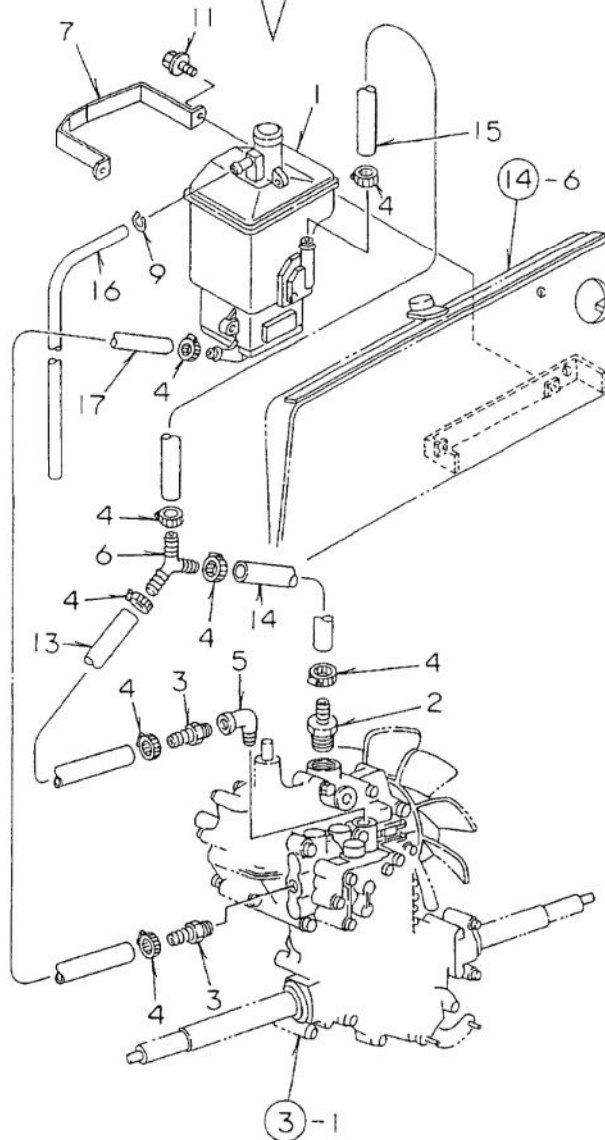
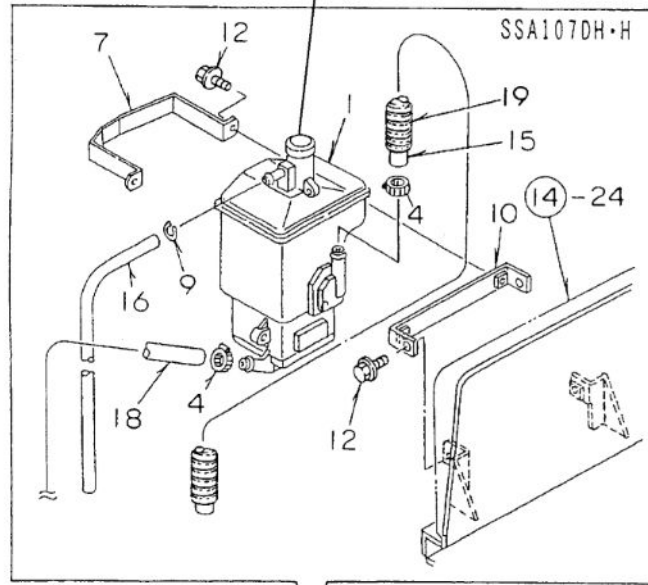

1 1 . 油圧配管 (2)

A=SS107DH ・B=SSA107DH ・C=SSA107DHH

No	部 品 番 号	部 品 名	個 数			備 考
			A	B	C	
1	56710-752-003	オイルタンク	1	1	1	旧11908-A96
2	16921-B07-001	ホース口 PT3/4×13.5	1	1	1	
3	16914-B07-000	ホース口 PT1/4×12	2	2	2	
4	91323-019	自在バンド 19	8	8	8	
5	16915-B07-000	ストリートエルボ PT1/4	1	1	1	
6	16916-B07-000	Y型ホースツギテ L30-13	1	1	1	
7	16923-B07-000	バンド	1	1	1	
8						
9	91321-10	ホースクリップ 10	1	1	1	
1 0	16300-B08-001	タンクブラケット COMP	1	1	1	
1 1	93100-0802017	フランジB 8×20	2	1	1	
1 2	93100-0802017	フランジB 8×20	1	4	4	
1 3	91542-1302501	ホース 13×250	1	1	1	
1 4	91542-1301201	ホース 13×120	1	1	1	
1 5	91542-1304501	ホース 13×450	1	1	1	
1 6	91542-0807003	ホース 8×700	1	1	1	
1 7	91542-1305501	ホース 13×550	1	1	1	
1 8	91542-1304501	ホース 13×450	1	1	1	
1 9	91580-1503001	ブラマー 15×300	1	1	1	
2 0						
2 1						
2 2						
2 3						
2 4						
2 5						
2 6						
2 7						
2 8						
2 9						
3 0						
3 1						
3 2						
3 3						
3 4						
3 5						
3 6						
3 7						
3 8						
3 9						
4 0						
4 1						
4 2						
4 3						
4 4						
4 5						

12.動力伝達 (SS107DH)

SS107DH

適用号機 801401~
901495~

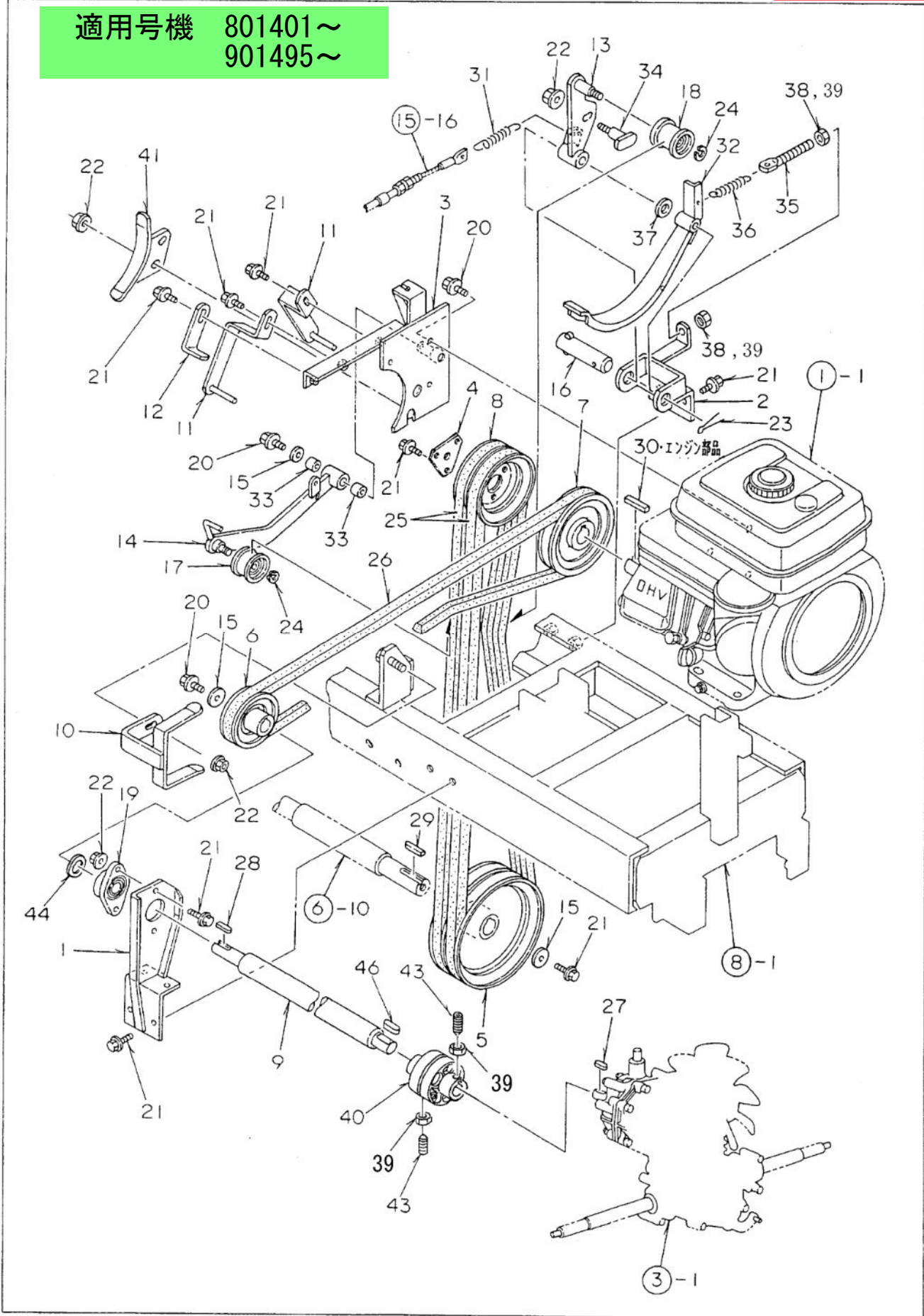

1 2 . 動力伝達 (SS107DH)

A=SS107DH ・B=

・C=

SS107DH

No.	部品番号	部品名	個数			備考
			A	B	C	
1	61100-B08-003	カウンターブラケット COMP	1			
2	61200-B08-032	テンションアームベース COMP	1			
3	61400-B08-030	クラッチベース GA300 COMP	1			適用号機 901495~
4	61901-A90-001	フィキシングプレート φ9	1			
5	63905-B08-000	Vプーリ 166.8B-2×25	1			
6	63901-B08-030	Vプーリ 87B-20	1			適用号機 801401~
7	63902-B08-000	Vプーリ 117B×25	1			
8	63905-A90-000	Vプーリ 4.5B-2×30	1			
9	64902-B08-030	カウンターシャフト	1			★適用号機 901495~
10	65100-B08-030	カウンターベルトストッパー COMP	1			適用号機 801401~
11	65200-A90-001	ベルトストッパー A COMP	2			
12	65901-B08-000	ベルトストッパー A	1			
13	66600-B08-000	オーガクラッチアーム GA300 COMP	1			
14	66300-B08-033	走行クラッチアーム COMP	1			
15	91251-0830321	丸座金 8×30×3.2	3			
16	91261-200900	耳付ピン 20×90	1			
17	91615-1045224	テンションプーリ 45TB1	1			
18	91615-1045414	テンションプーリ 45TB2	1			
19	91632-204450	ヒシフランジ形ユニット ASPFL204	1			
20	93100-0801617	フランジB 8×16	5			
21	93100-0802017	フランジB 8×20	15			
22	94002-08410	フランジN 8	6			
23	94210-40300	ワリピン 4×30	1			
24	94510-10080	Cジクトメワ 10	2			
25	91651-0209038	オレンジベルト LB38	2			
26	91651-0209029	オレンジベルト LB29	1			
27	97112-020241	キー 5×5×20RR	1			★
28	97113-025041	キー 6×6×25S	1			
29	97114-035141	キー 7×7×35SR	1			
30	97114-040041	キー 7×7×40SS	1			エンジン部品
31	91919-A09-001	テンションクラッチスプリング	1			
32	65400-B08-003	フロワブレーキ COMP	1			
33	91646-1515	プッシュ BM1515FB	2			
34	65700-B08-000	連動シャフト COMP	1			
35	65901-A09-000	テンション調整ネジ	1			
36	08902-M47-000	コイルスプリング 18×68	1			
37	94101-20011	コガタW 20	1			
38	94003-08412	コガタN 8(2	2			
39	94003-08412	コガタN8 (2	2			★
40	60001-B07-030	ネオフレックスキャップリング Assy	1			★
41	62100-B08-000	ストッパープレート COMP	1			
42						
43	91221-082050	6アナトメネジ 8×20	2			★
44	91251-2030231	丸座金 20×30×2.3	2			1個調整用(シム)
45						
46	97113-020241	キー 6×6×20RR	1			★
47						
48						
49						
50	Z-36100	カウンターシャフトシクミ	1			構成部品★印

12.動力伝達 (SS107DH)

SS107DH

適用号機 ~801410
~702480

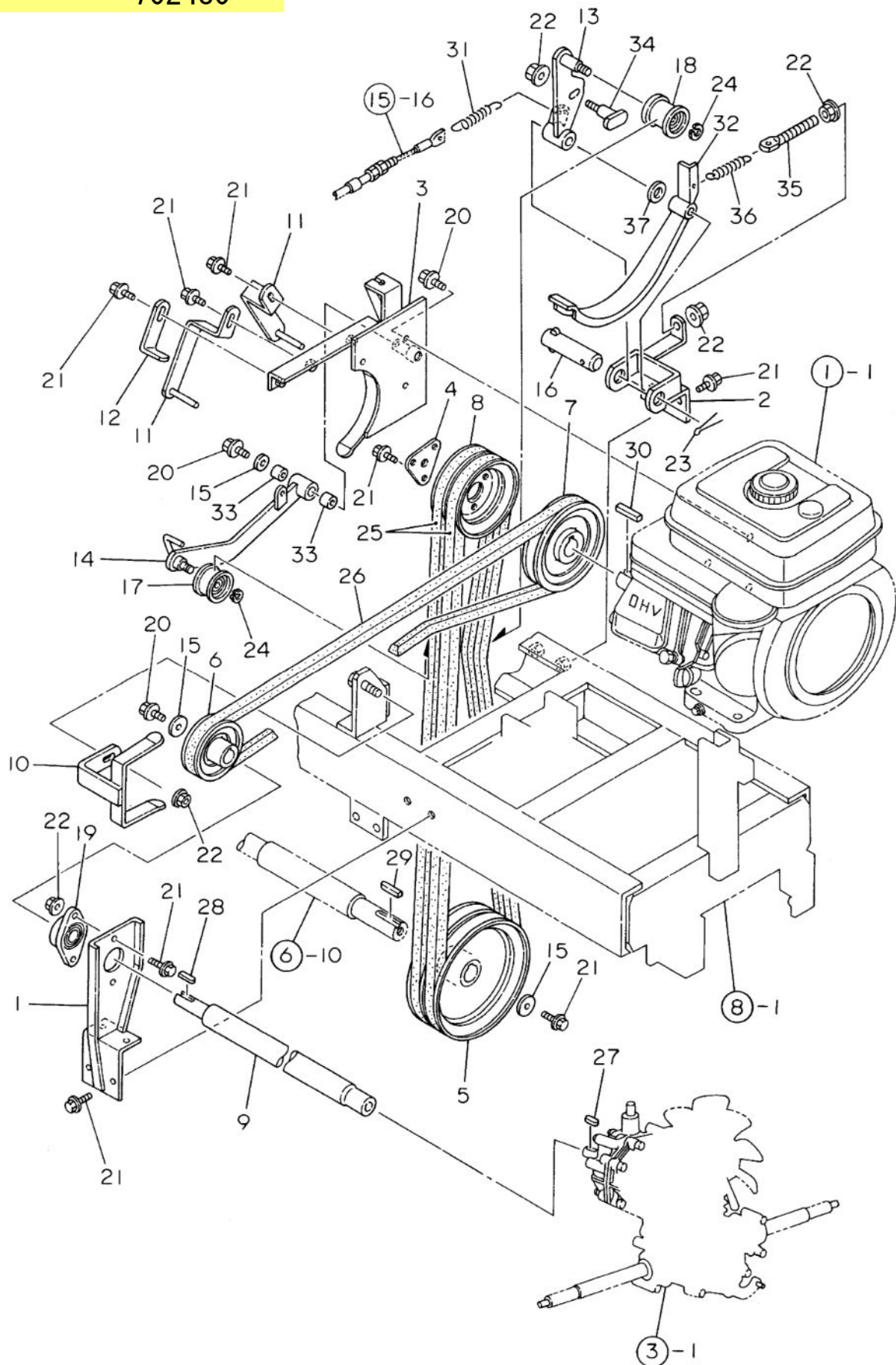

12.動力伝達 (SS107DH)

適用号機 ~801410
~702480A=SS107DH, SSA107DH(H)
B=
C=

No.	部品番号	部品名	個数			備考
			A	B	C	
1	61100-B08-002	カウンターブラケット CMP	1			
2	61200-B08-031	テンションアームベース CMP	1			
3	61400-B08-002	クラッチベース GA300 CMP	1			適用号機~801410
4	61902-A90-000	フィキシングプレート ϕ 11	1			
5	63905-B08-000	Vプーリ 166.8B-2 \times 25	1			
6	63901-B08-000	Vプーリ 80B-20	1			適用号機~702480
7	63902-B08-000	Vプーリ 117B \times 25	1			
8	63905-A90-000	Vプーリ 4.5B-2 \times 30	1			
9	64100-B08-001	カウンターシャフト CMP	1			代替品 Z-36100
10	65100-B08-000	カウンターベルトストッパー CMP	1			適用号機~702480
11	65200-A90-001	ベルトストッパー-A CMP	2			
12	65901-B08-000	ベルトストッパー-A	1			
13	66600-B08-000	オーガクラッチアーム GA300 CMP	1			
14	66300-B08-031	走行クラッチアーム CMP	1			
15	91251-0830321	丸座金 8 \times 30 \times 3.2	3			
16	91261-200900	耳付ピン 20 \times 90	1			
17	91615-1045224	テンションプーリ 45TB1	1			
18	91615-1045414	テンションプーリ 45TB2	1			
19	91632-204450	ヒシフランジ形ユニット ASPFL204	1			
20	93100-0801617	フランジボルト 8 \times 16 (7T)	5			
21	93100-0802017	フランジボルト 8 \times 20 (7T)	15			
22	94002-08410	フランジナット 8	6			
23	94210-40300	ワリピン 4 \times 30	1			
24	94510-10080	トメワC (ジク10)	2			
25	91651-0209038	オレンジベルト LB38	2			
26	91651-0209029	オレンジベルト LB29	1			
27	97112-020241	キー 5 \times 5 \times 20 RR	1			
28	97113-025041	キー 6 \times 6 \times 25 S	1			
29	97114-035141	キー 7 \times 7 \times 35 SR	1			
30	97114-040041	キー 7 \times 7 \times 40 SS	1			
31	91919-A09-000	テンションクラッチスプリング	1			
32	65400-B08-002	ブロワブレーキ CMP	1			
33	91646-1515	ブッシュ BM1515FB	2			
34	65700-B08-000	連動シャフト CMP	1			
35	65901-A09-000	テンション調整ネジ	1			
36	08902-M47-000	コイルスプリング 18 \times 68	1			
37	94101-20011	ザガネ (コマル20)	1			

13.動力伝達 (SSA107DH・H)

適用号機 801411~
901555~

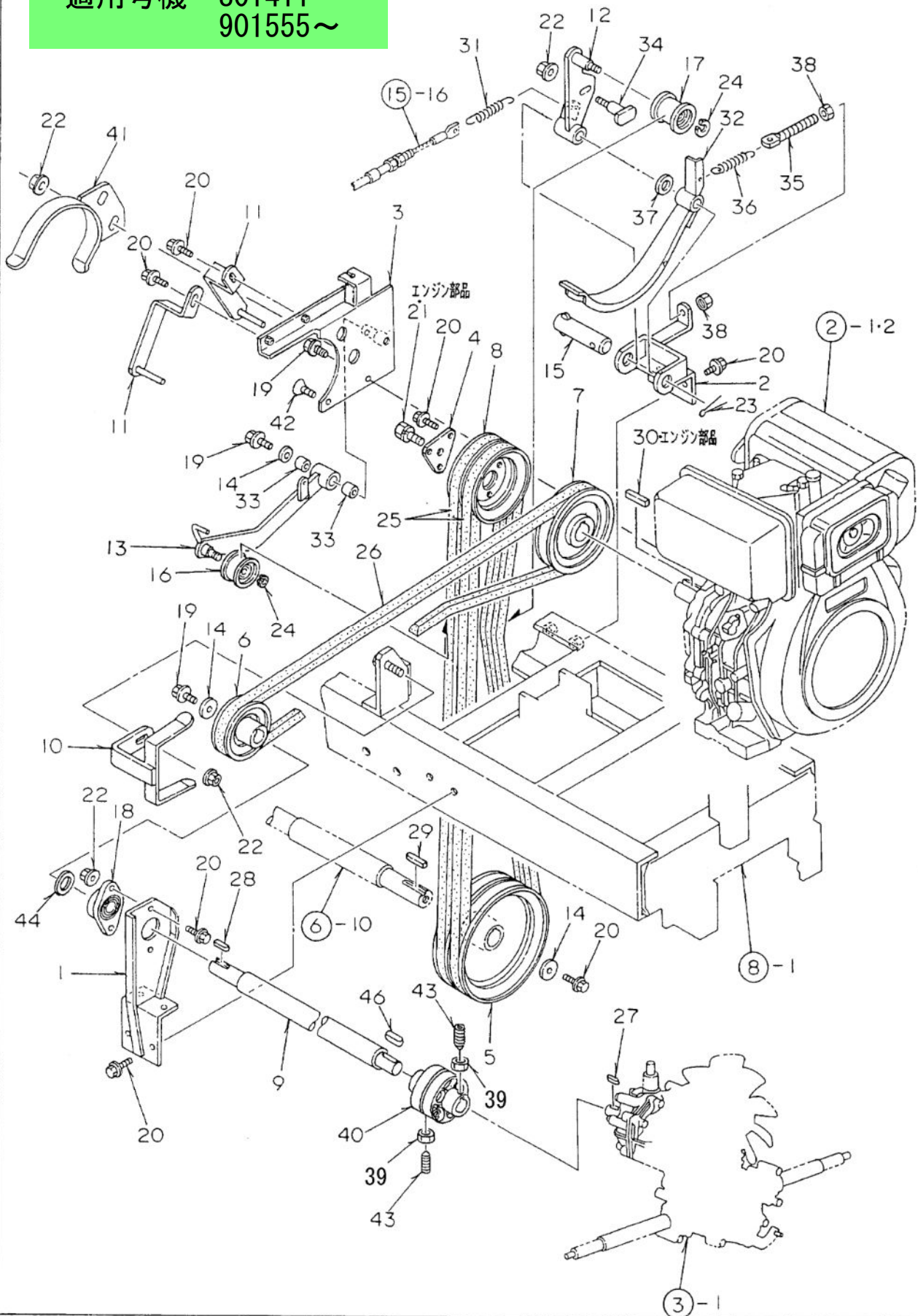

適用号機 801411～
901555～

1 3 . 動力伝達 (SSA107DH・H)

A= ・B=SSA107DH・C=SSA107DHH

No.	部 品 番 号	部 品 名	個 数			備 考
			A	B	C	
1	61100-B08-003	カウンターブレード COMP		1	1	
2	61200-B08-032	テンションアームベース COMP		1	1	
3	61500-B08-031	クラッチベース L100 COMP		1	1	適用号機 901555～
4	61902-A90-001	フィキシングプレート φ11		1	1	
5	63905-B08-000	Vプーリ 166.8B-2x25		1	1	
6	63901-B08-030	Vプーリ 87B-20		1	1	適用号機 801411～
7	63903-B08-000	Vプーリ 117Bx30		1	1	
8	63905-A90-000	Vプーリ 4.5B-2x30		1	1	
9	64902-B08-030	カウンターシャフト		1	1	★ 適用号機 901555～
10	65100-B08-030	カウンターベルトストッパー COMP		1	1	適用号機 801411～
11	65200-A90-001	ベルトストッパー A COMP		2	2	
12	66700-B08-000	オーガクラッチアーム L100 COMP		1	1	
13	66300-B08-033	走行クラッチアーム COMP		1	1	
14	91251-0830321	丸座金 8x30x3.2		3	3	
15	91261-200900	耳付ピン 20x90		1	1	
16	91615-1045224	テンションプーリ 45TB1		1	1	
17	91615-1045414	テンションプーリ 45TB2		1	1	
18	91632-204450	ヒシフレンジ形ユニット ASPFL204		1	1	
19	93100-0801617	フランジB 8x16		4	4	
20	93100-0802017	フランジB 8x20		14	14	
21	93000-1003014	コガタバネB 10x30		1	1	エンジン部品
22	94002-08410	フランジN 8		6	6	
23	94210-40300	ワリピン 4x30		1	1	
24	94510-10080	Cジクトメワ 10		2	2	
25	91651-0209041	オレンジベルト LB41		2	2	
26	91651-0209028	オレンジベルト LB28		1	1	
27	97112-020241	キー 5x5x20RR		1	1	★
28	97113-025041	キー 6x6x25S		1	1	
29	97114-035141	キー 7x7x35SR		1	1	
30	97114-040041	キー 7x7x40SS		1	1	エンジン部品
31	91919-A09-001	テンションクラッチスプリング		1	1	
32	65400-B08-003	プロウブレーキ COMP		1	1	
33	91646-1515	プッシュ BM1515FB		2	2	
34	65700-B08-000	連動シャフト COMP		1	1	
35	65901-A09-000	テンション調整ネジ		1	1	
36	08902-M47-000	コイルスプリング 18x68		1	1	
37	94101-20011	コガタW 20		1	1	
38	94003-08412	コガタN 8(2)		2	2	
39	94003-08412	コガタN 8(2)		2	2	★
40	60001-B07-030	ネオフレックスキャプリング Assy		1	1	★
41	62200-B08-000	ストッパープレート COMP		1	1	
42	91217-0801679	6アナサラB 8x16		1	1	
43	91221-082050	6アナトメネジ 8x20		2	2	★
44	91251-2030231	丸座金 20x30x2.3		2	2	1個調整用(シム)
45						
46	97113-020241	キー 6x6x20RR		1	1	★
47						
48						
49						
50	Z-36100	カウンターシャフトシクミ		1	1	構成部品★印

13.動力伝達 (SSA107DH(H))

適用号機 ~801420
~702805

SSA107DH・
SSA107DHH

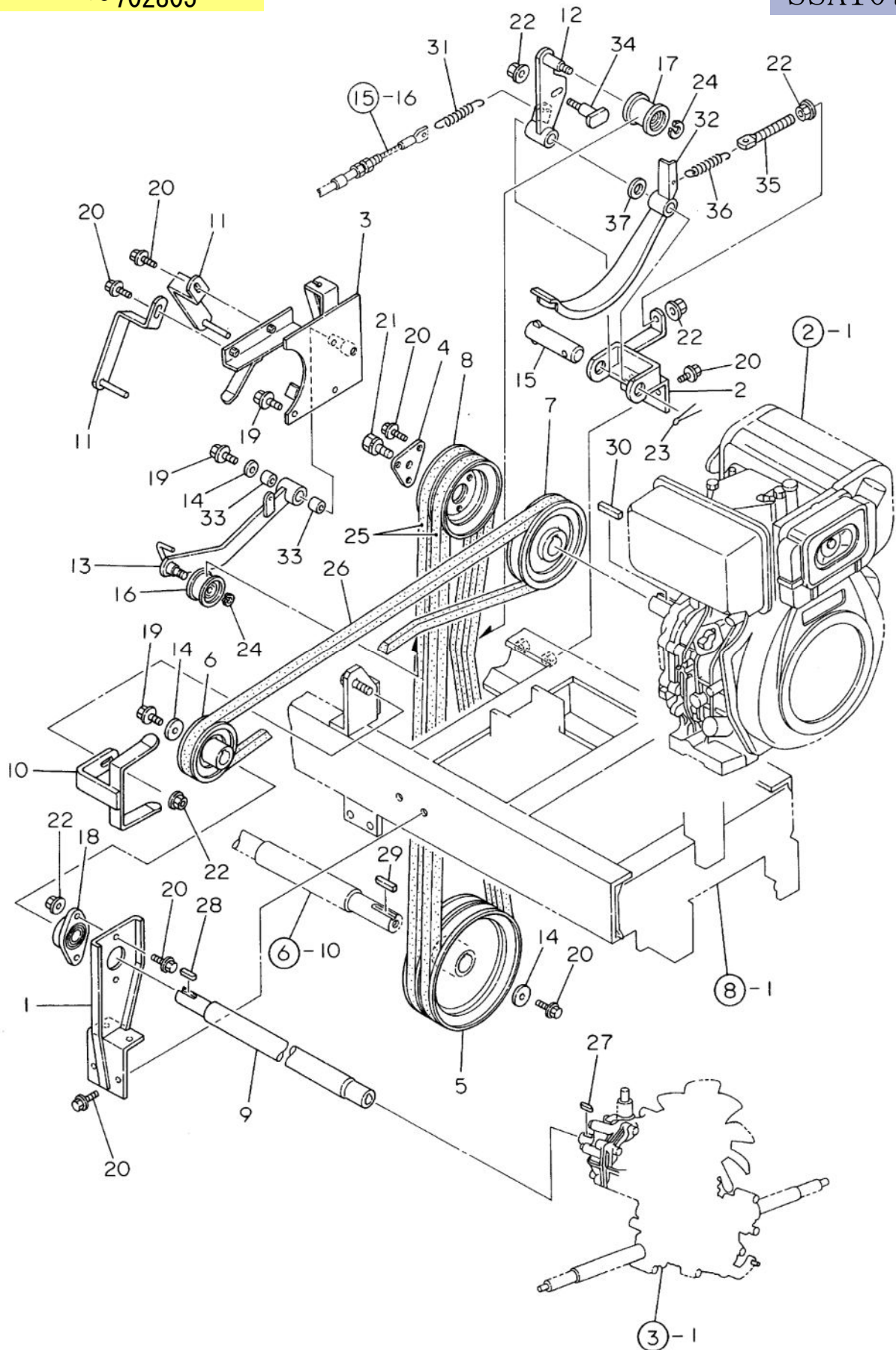

13.動力伝達 (SSA107DH(H))

適用号機 ~801420
~702805A=SS107DH, SSA107DH(H)
B=
C=

No.	部品番号	部品名	個数			備考
			A	B	C	
1	61100-B08-002	カウンターブラケット CMP	1			
2	61200-B08-031	テンションアームベース CMP	1			
3	61500-B08-001	クラッチベースL 100 CMP	1			適用号機~801420
4	61902-A90-000	フィキシングプレート 11	1			
5	63905-B08-000	Vプーリ 166.8B-2×25	1			
6	63901-B08-000	Vプーリ 80B-20	1			適用号機~702805
7	63903-B08-000	Vプーリ 117B×30	1			
8	63905-A90-000	Vプーリ 4.5B-2×30	1			
9	64100-B08-001	カウンターシャフト CMP	1			代替品 Z-36100
10	65100-B08-000	カウンターベルトストッパ CMP	1			適用号機~702805
11	65200-A90-001	ベルトストッパ-A CMP	2			
12	66700-B08-000	オーガクラッチアーム L100 CMP	1			
13	66300-B08-031	走行クラッチアーム CMP	1			
14	91251-0830321	丸座金 8×30×3.2	3			
15	91261-200900	耳付ピン 20×90	1			
16	91615-1045224	テンションプーリ 45TB1	1			
17	91615-1045414	テンションプーリ 45TB2	1			
18	91632-204450	ヒシフランジ形ユニット ASPFL204	1			
19	93100-0801617	フランジボルト 8×16 (7T)	5			
20	93100-0802017	フランジボルト 8×20 (7T)	14			
21	93000-1003014	コガタバネボルト 10×30	1			
22	94002-08410	フランジナット 8	6			
23	94210-40300	ワリピン 4×30	1			
24	94510-10080	トメワC (ジク10	2			
25	91651-0209041	オレンジベルト LB41	2			
26	91651-0209028	オレンジベルト LB28	1			
27	97112-020241	キー 5×5×20 RR	1			
28	97113-025041	キー 6×6×25 S	1			
29	97114-035141	キー 7×7×35 SR	1			
30	97114-040041	キー 7×7×40 SS	1			
31	91919-A09-000	テンションクラッチスプリング	1			
32	65400-B08-002	プロワブレーキ CMP	1			
33	91646-1515	ブッシュ BM1515FB	2			
34	65700-B08-000	連動シャフト CMP	1			
35	65901-A09-000	テンション調整ネジ	1			
36	08902-M47-000	コイルスプリング 18×68	1			
37	94101-20011	ザガネ (コマル20	1			

14.ハンドル・パネル

SS107DH
SSA107DH
SSA107DHH

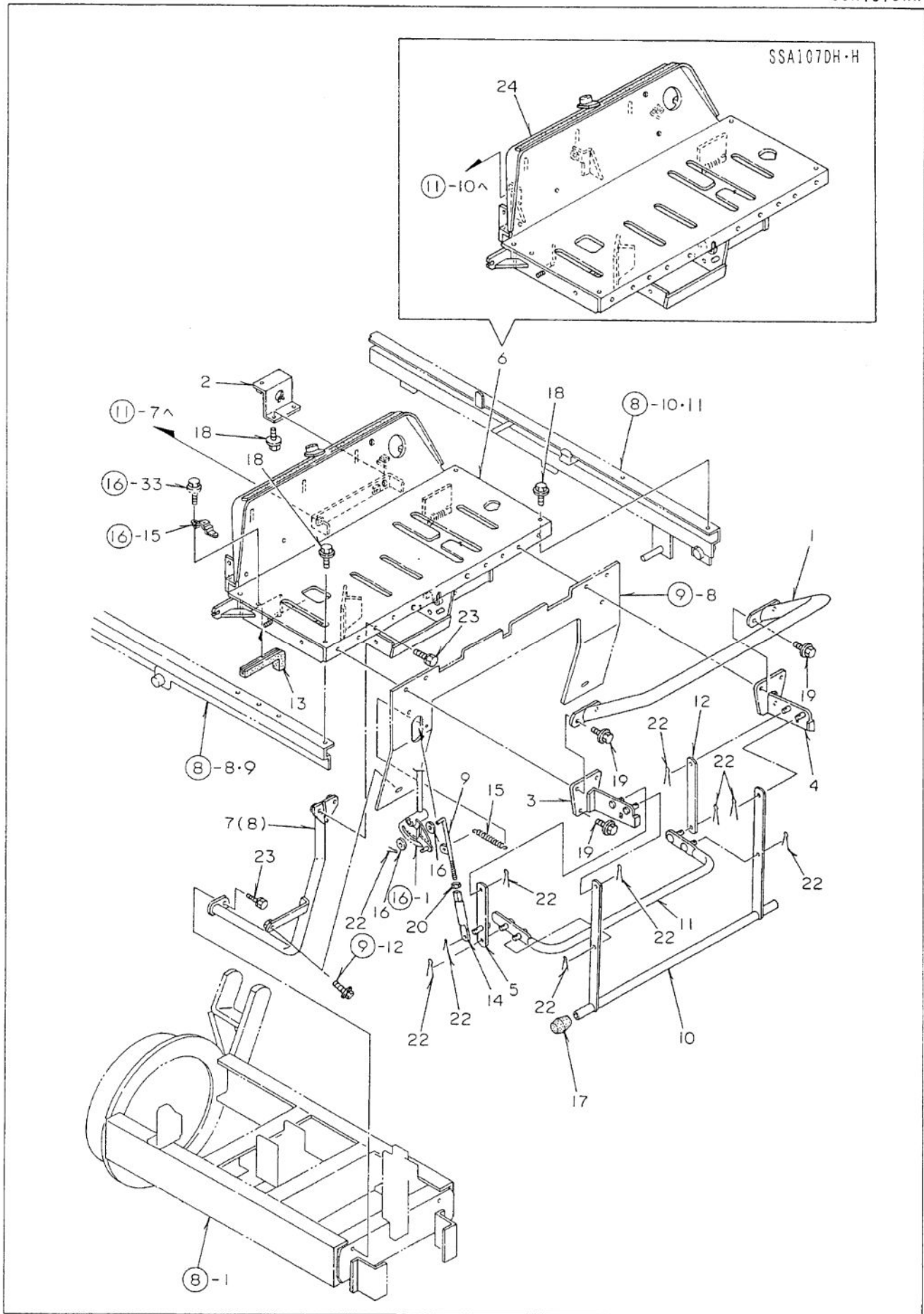

1 4 . ハンドル・パネル

A=SS107DH ・B=SSA107DH ・C=SSA107DHH

No.	部品番号	部 品 名	個 数			備 考
			A	B	C	
1	71100-A91-000	ハンドル COMP	1	1	1	旧72200-A90
2	72700-B08-000	キースイッチベース COMP	1	1	1	
3	72200-A91-001	緊急停止レバーブラケット L COMP	1	1	1	
4	72300-A91-001	緊急停止レバーブラケット R COMP	1	1	1	
5	72600-A91-001	停止レバーリンク L COMP	1	1	1	
6	72100-B08-054	コントロールパネル COMP	1	/	/	
7	72200-B08-003	パネルステー L COMP	1	1	1	
8	72300-B08-003	パネルステー R COMP	1	1	1	
9	75200-B08-000	調整ロッド COMP	1	1	1	
10	76200-A91-000	緊急停止レバー COMP	1	1	1	
11	76300-A91-001	アッパーガード COMP	1	1	1	
12	76913-A91-001	停止レバーリンク	1	1	1	
13	76914-A91-000	玉ナシ溝ゴム 12×120	1	1	1	
14	33903-A60-000	シュートリンクロッド 105	1	1	1	
15	91603-A38-000	コイルスプリング 13.4×70	1	1	1	
16	94101-08015	ダイマルW 8	2	2	2	
17	91354-1724	パイプ用ゴム足 C-31-4	2	2	2	
18	93100-0601617	フランジB 6×16	7	7	7	
19	93100-0802517	フランジB 8×25	6	6	6	
20	94003-08412	コガタN 8(2)	1	1	1	
21						
22	94210-25150	ワリピン 2.5×15	10	10	10	
23	93000-1002017	コガタバネB 10×20(7T)	6	6	6	
24	72400-B08-054	コントロールパネル COMP	/	1	1	
25						
26						
27						
28						
29						
30						
31						
32						
33						
34						
35						
36						
37						
38						
39						
40						
41						
42						
43						
44						
45						

15.操作レバー (1)

SS107DH
SSA107DH
SSA107DHH

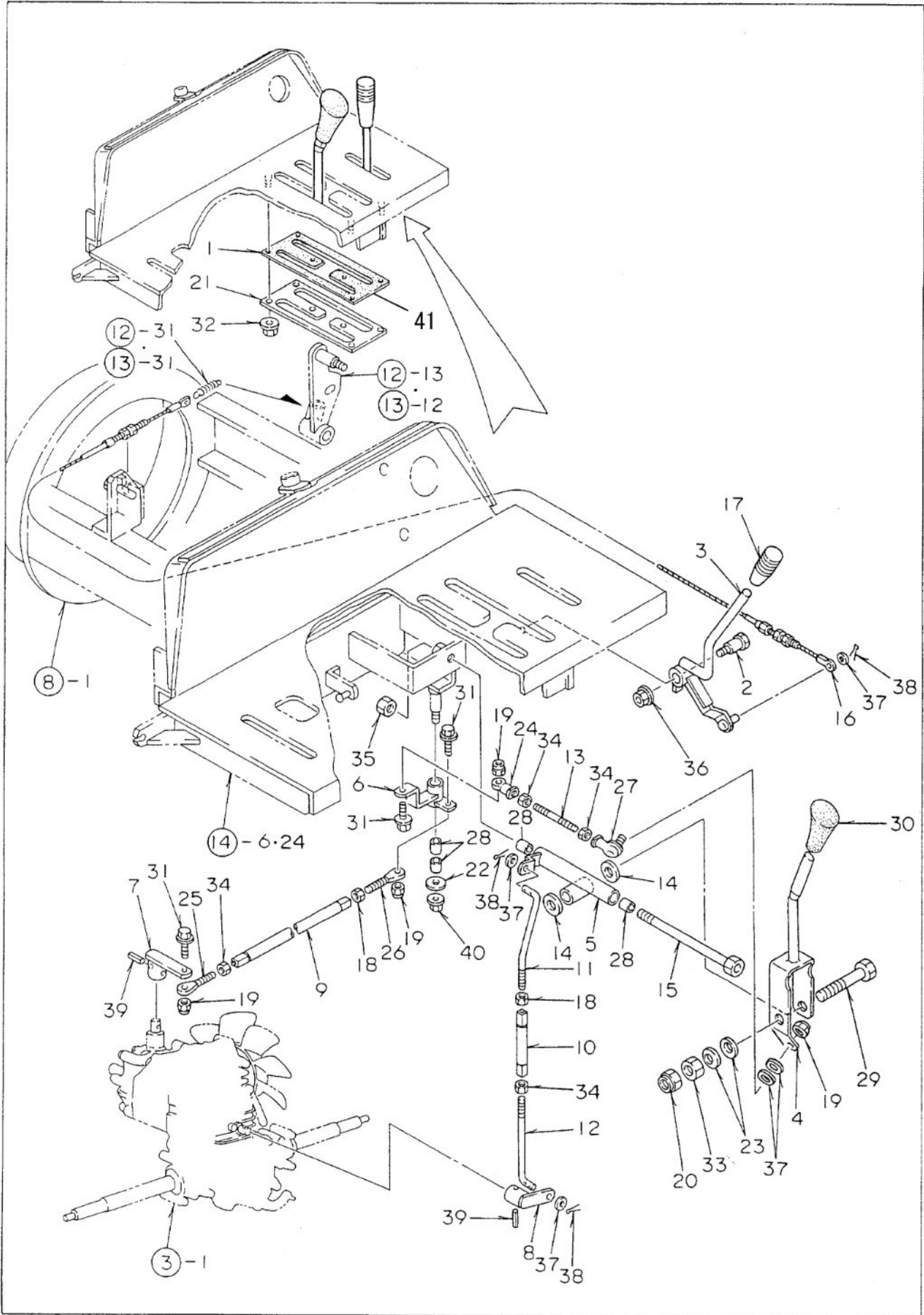

15. 操作レバー (1)

A=SS107DH ・B=SSA107DH ・C=SSA107DHH

No.	部品番号	部品名	個数			備考
			A	B	C	
1	72903-B08-000	HSTレバーガイド	1	1	1	適用号機 90****~
2	73902-A40-030	段付ボルト	1	1	1	
3	74100-B08-034	オーガクラッチレバー COMP	1	1	1	
4	75500-B07-001	HSTレバー COMP	1	1	1	
5	75600-B08-001	HSTレバーボス COMP	1	1	1	
6	75700-B08-000	HSTカム COMP	1	1	1	
7	75800-B07-001	HSTアーム COMP	1	1	1	
8	75900-B07-001	副変速アーム COMP	1	1	1	
9	75904-B07-000	リンク 235	1	1	1	
10	75905-B07-000	リンク 100	1	1	1	
11	75906-B07-000	副変速ロッド (左ネジ)	1	1	1	
12	75907-B08-001	ロッド 120	1	1	1	
13	75908-B08-000	ジョイントロッド 75	1	1	1	
14	75904-A91-004	スラストワッシャー 14×30×3.2	2	2	2	
15	76100-B07-001	HSTレバーシャフト COMP	1	1	1	
16	77100-A90-000	オーガクラッチワイヤー	1	1	1	
17	76902-B18-000	操作レバーニギリ (黄)	1	1	1	
18	91231-0841110	コガタ左N 8	2	2	2	
19	91233-084110	Uナット 8	4	4	4	
20	91233-144110	Uナット 14	1	1	1	
21	72902-B08-002	HSTゴムクランプ	1	1	1	
22	94101-08015	ダイヤルW 8	1	1	1	
23	91252-142	サラパネ H14	2	2	2	
24	91631-08011	ロッドエンド SFR1-8	1	1	1	
25	91631-08021	ロッドエンド SMR1-8	1	1	1	
26	91631-08022	ロッドエンド SMR1-8L	1	1	1	
27	91633-080410	エルボール LHS A8	1	1	1	
28	91646-1215	ブッシュ BM1215FB	4	4	4	
29	92000-1408014	B 14×80	1	1	1	
30	75991-A90-000	変速レバーニギリ	1	1	1	
31	93100-0802517	フランジB 8×25	3	3	3	
32	94002-06410	フランジN 6	6	6	6	
33	94001-14411	N 14	1	1	1	
34	94003-08412	コガタN 8(2)	4	4	4	
35	94003-12412	コガタN 12(2)	1	1	1	
36	94006-10410	フランジN 10×1.25	1	1	1	
37	94101-08010	ミガキW 8	5	5	5	
38	94210-25150	ワリピン 2.5×15	3	3	3	
39	94319-60025	スプリングピン 6×25	2	2	2	
40	94002-08410	フランジN 8	1	1	1	
41	72901-B08-000	HSTコマカハ	1	1	1	適用号機 ~80****
42						
43						
44						
45						

16.操作レバー (2)

SS107DH
SSA107DH
SSA107DHH

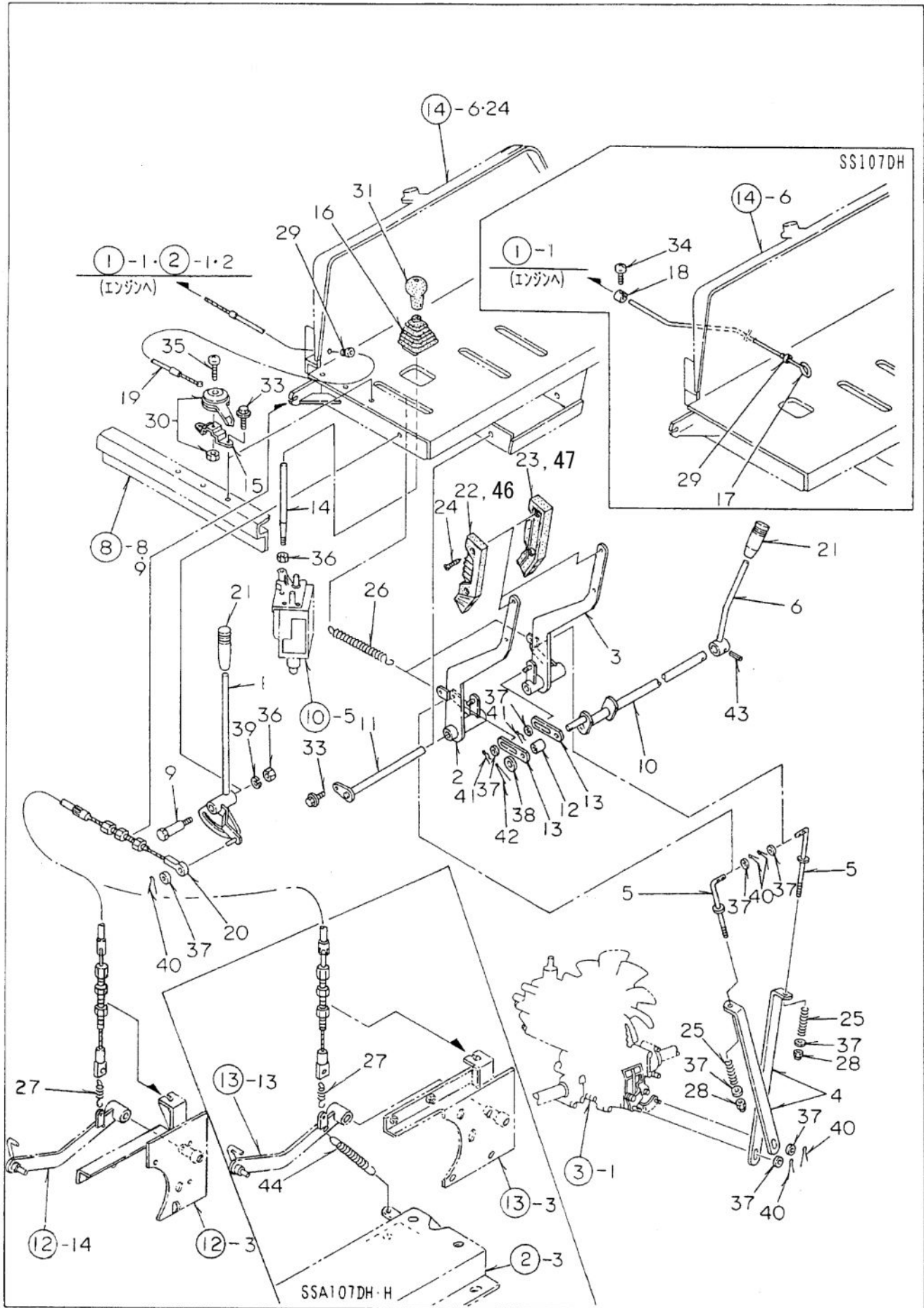

16. 操作レバー (2)

A=SS107DH ・B=SSA107DH ・C=SSA107DHH

No	部品番号	部 品 名	個 数			備 考
			A	B	C	
1	73100-B08-001	走行クラッチレバー COMP	1	1	1	
2	73200-B07-001	サイドクラッチレバー L COMP	1	1	1	
3	73300-B07-001	サイドクラッチレバー R COMP	1	1	1	
4	73904-B08-001	サイドクラッチロッド 345	2	2	2	
5	73903-B07-000	サイドクラッチロッド 135	2	2	2	
6	73700-A58-001	駆車ブレーキレバー COMP	1	1	1	
7						
8						
9	73905-A91-000	段付ボルト M10 (Z-39100:両持ち支持対応可能)	1	1	1	
10	75200-B07-001	ブレーキアーム COMP	1	1	1	
11	75300-B07-000	レバーピン 175 COMP	1	1	1	
12	75902-B07-000	カラー 12×20	1	1	1	
13	75903-B07-000	ブレーキリンク	2	2	2	
14	75911-B07-000	油圧コントロールレバー	1	1	1	
15	75912-A26-000	スロットルレバー金具	1	1	1	
16	76909-A91-000	レバーブーツ	1	1	1	
17	75904-A90-000	チョークレバー	1	/	/	
18	75907-A31-000	チョークストッパー	1	/	/	
19	77700-A90-000	スロットルワイヤー	1	1	1	
20	77100-B08-000	走行クラッチワイヤー	1	1	1	
21	76902-A91-000	操作レバーニギリ (赤)	2	2	2	
22	76903-B18-000	クラッチレバーニギリ A	2	2	2	適用号機 60****~
23	76904-B18-000	クラッチレバーニギリ B	2	2	2	適用号機 60****~
24	76906-A91-000	タッピンネジ 4×20	4	4	4	
25	91601-A91-001	コイルスプリング 14×50	2	2	2	
26	91604-A38-001	コイルスプリング 16.5×125	2	2	2	
27	91933-A01-001	主クラッチスプリング	1	1	1	
28	91233-084110	Uナット 8	2	2	2	
29	91351-4061030	ゴムブッシュ B-6-3	2	1	1	
30	91721-00211	アクセルレバー	1	1	1	
31	91731-1001011	レバーグリップ A10	1	1	1	
32						
33	93100-0601617	フランジB 6×16	3	3	3	
34	93500-0401214	ナベコネジ 4×12	1	/	/	
35	93500-0503014	ナベコネジ 5×30	1	1	1	
36	94003-10412	コガタN 10(2)	2	2	2	
37	94101-08010	ミガキW 8	9	9	9	
38	94101-12010	ミガキW 12	1	1	1	
39	94111-10012	パネW 10	1	1	1	
40	94210-25150	ワリピン 2.5×15	5	5	5	
41	94251-080111	スナップピン A8×1.8	2	2	2	
42	94210-30200	ワリピン 3×20	1	1	1	
43	94319-50025	スプリングピン 5×25	1	1	1	
44	91604-A38-001	コイルスプリング 16.5×125	/	1	1	
45						
46	76903-A91-001	クラッチレバーニギリA	2	2	2	適用号機 50****
47	76904-A91-001	クラッチレバーニギリB	2	2	2	適用号機 50****
48						
49						
50						

17.電装品

適用号機 604691~

SS107DH
SSA107DH
SSA107DHH

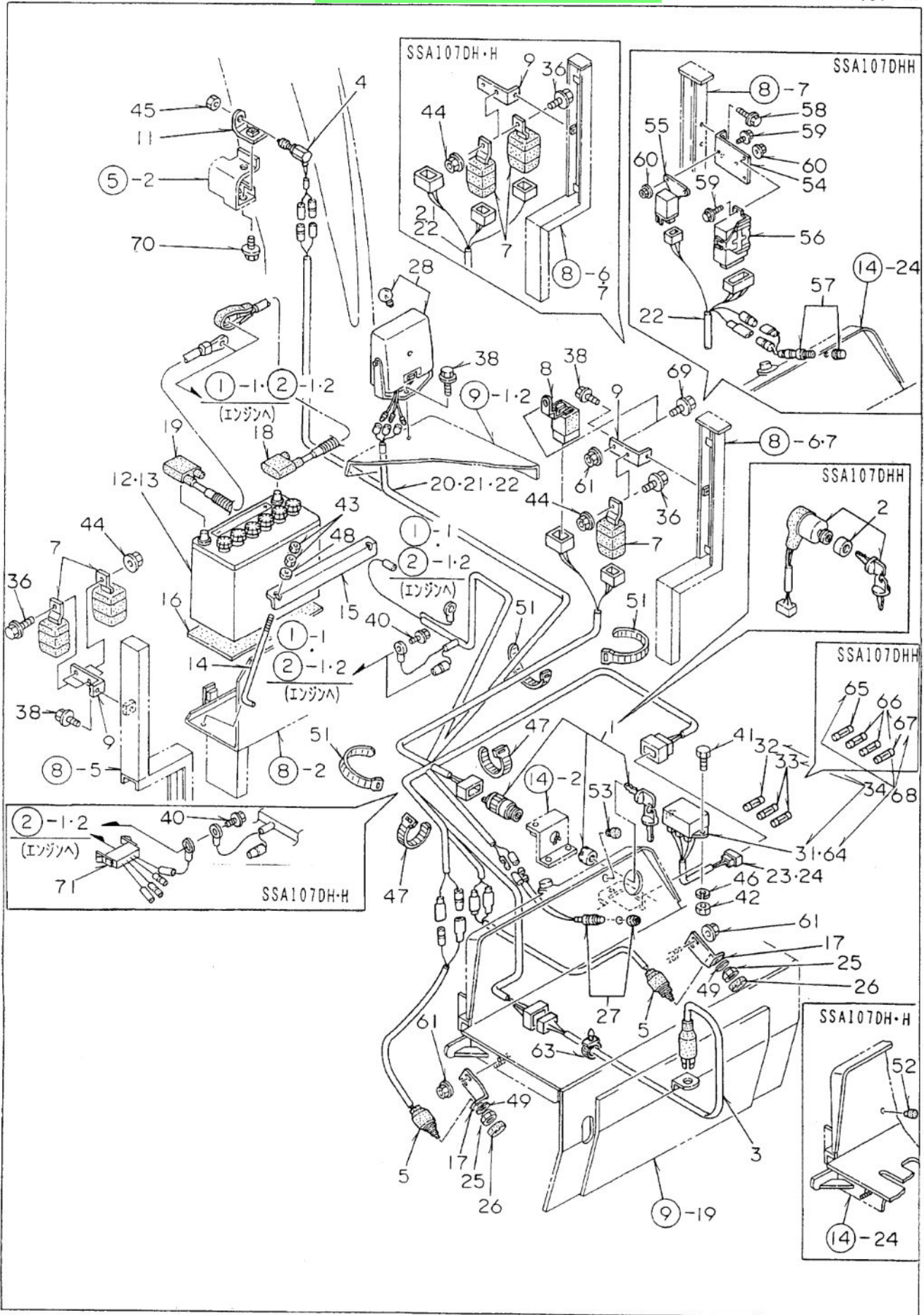

17. 電装品

適用号機 604691~

A=SS107DH ・B=SSA107DH ・C=SSA107DHH

No.	部品番号	部品名	個数			備考
			A	B	C	
1	83100-A31-000	メーンスイッチ	1	1	1	83120-A31-000 キーのみ
2	83100-A90-000	スターテングスイッチ COMP	1	1	1	198360-52160 キーのみ
3	1N1730-51701	緊急停止スイッチ	1	1	1	旧83100-A75-000
4	83100-A65-000	ガードスイッチ	1	1	1	
5	83300-A01-000	ニュートラルスイッチ	2	2	2	
6						
7	87400-A75-000	リレー A (ND・旋回・上下リレー)	5	6	6	
8	84500-B18-000	NOリレー (CAリレー)	1	1	1	適用号機 604691~
9	81901-A58-000	リレーブラケット	2	2	2	
10						
11	81200-A90-001	シュートスイッチブラケット COMP	1	1	1	
12	91890-040B20R	バッテリー 40B20R	1	1	1	PL部品番号注文 ⑩-28
13	91890-055B24R	バッテリー 55B24R	1	1	1	PL部品番号注文 ⑩-29
14	86902-A26-000	バッテリーセットボルト	2	2	2	
15	86901-A58-000	バッテリークランプ	1	1	1	
16	89901-A91-000	防振ゴム	1	1	1	
17	81901-A91-031	スイッチブラケット	2	2	2	
18	87100-A90-001	バッテリーコード ⊕	1	1	1	
19	87200-A90-000	バッテリーコード ⊖	1	1	1	
20	87300-A90-001	ワイヤーハーネス A	1	1	1	
21	87500-A90-030	ワイヤーハーネス A	1	1	1	適用号機 604691~
22	87700-A90-030	ワイヤーハーネス	1	1	1	適用号機 604951~
23	87600-A60-000	ヒューズボックスハーネス	1	1	1	
24	87800-A90-000	ヒューズボックスハーネス	1	1	1	
25	83901-A90-000	ダンツキコガタN 10×1.25	2	2	2	
26	83901-B18-000	ゴムキャップ	2	2	2	
27	89100-A62-000	パイロットランプユニット	1	1	1	
28	83200-B08-000	ライト	1	1	1	適用号機 604691~
29	└ 91821-008	電球12V23W S25 BA15S				スイッチ付
30						
31	85100-A60-000	ヒューズボックス	1	1	1	
32	91810-120	管ヒューズ 20A	1	1	1	スペア 1個 メイン用
33	91810-105	管ヒューズ 5A	2	2	2	スペア 2個 ライト用 レクチャライ/ストップ モータ用
34	80001-A90-000	ヒューズボックス Assy	1式	1式	1式	
35						
36	93100-0802017	フレンジB 8×20	3	3	3	
37						
38	93100-0801617	フレンジB 8×16	3	3	3	
39						
40	93100-0601217	フレンジB 6×12	1	1	1	
41	92000-0501617	B 5×16(7T)	2	2	2	
42	94001-05412	N 5(2)	2	2	2	
43	94001-06412	N 6(2)	4	4	4	
44	94002-08410	フレンジN 8	3	3	3	
45	94005-12412	コガタN 12×1.25(2)	1	1	1	

17.電装品

適用号機 604691~

SS107DH
SSA107DH
SSA107DHH

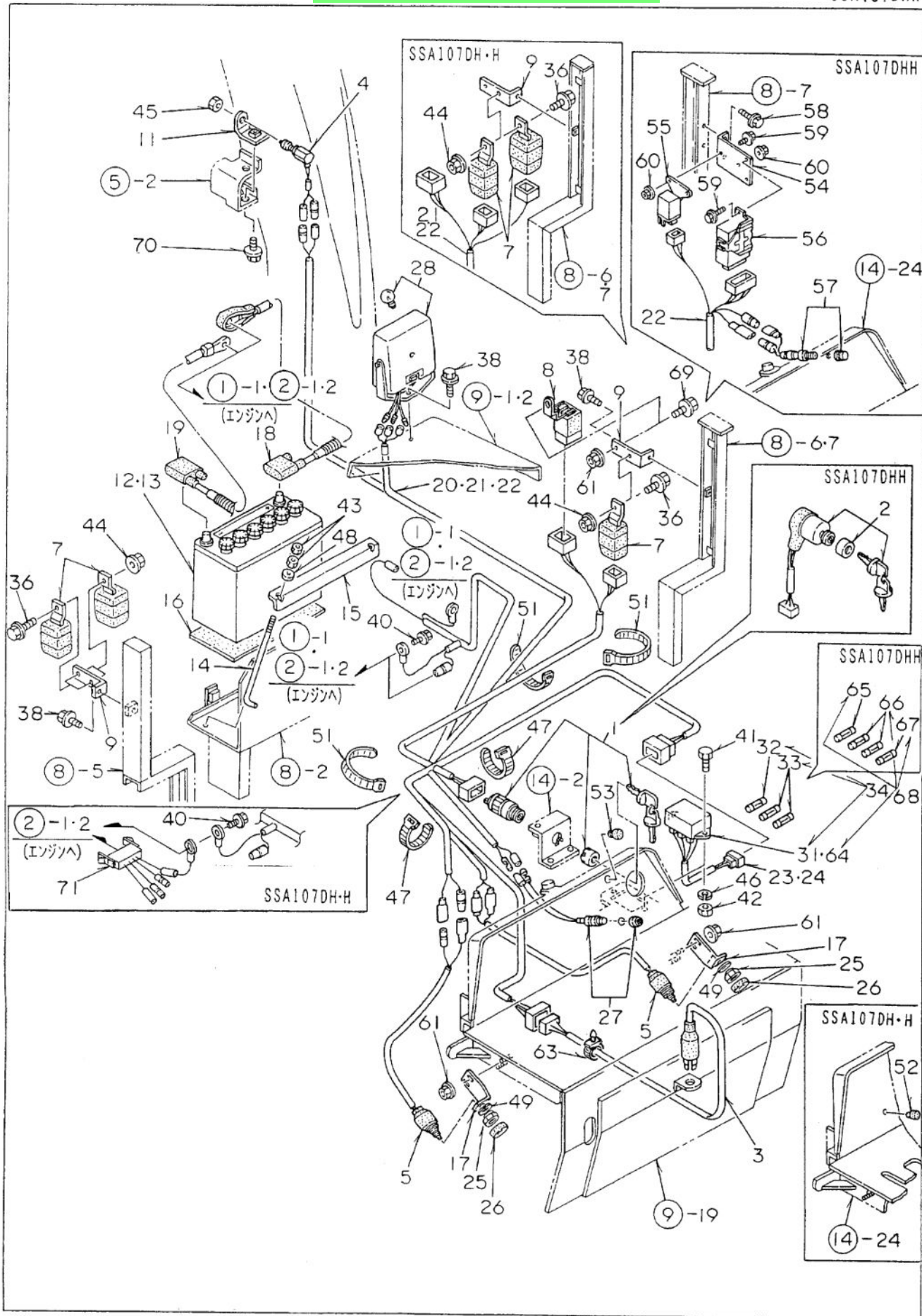

17. 電装品

適用号機 604691~

A=SS107DH ・B=SSA107DH ・C=SSA107DHH

No.	部品番号	部品名	個数			備考
			A	B	C	
46	94111-05012	バネW 5	2	2	2	
47	91311-140	リポートタイ RF140	4	4	4	
48	94101-06010	ミガキW 6	2	2	2	
49	94101-10010	ミガキW 10	2	2	2	
50						
51	91311-250	リポートタイ RF250	9	9	9	
52	91352-4040923	膜付ゴムプッシュ SG-9A	/	1	1	
53	91352-4111616	膜付ゴムプッシュ SG-16A	1	1	/	
54	81903-A90-000	コントローラブラケット	/	/	1	
55	83200-A90-000	グローリレ-	/	/	1	
56	83300-A90-000	QHSコントローラ	/	/	1	
57	89100-A40-000	パイロットランプ	/	/	1	
58	93100-0801617	フレンジB 8x16	/	/	2	
59	93100-0601617	フレンジB 6x16	/	/	4	
60	94002-06410	フレンジN 6	/	/	4	
61	94002-06410	フレンジN 6	5	5	5	
62						
63	91315-C1E50	ケーブルクリップ C-1E50	1	1	1	
64	85100-A60-000	ヒューズボックス	/	/	1	
65	91810-130	管ヒューズ 30A	/	/	1	スベア 1個 メイン用
66	91810-110	管ヒューズ 10A	/	/	2	スベア 2個 ライト・ランプ用 QHSコントローラ用
67	91810-105	管ヒューズ 5A	/	/	1	スベア 1個 ストップ モータ用
68	80003-A90-000	ヒューズボックス Assy	/	/	1式	
69	93100-0601617	フレンジB 6x16	1	1	1	
70	93100-0801217	フレンジB 8x12	1	1	1	
71	87700-B08-002	チャージハーネス	/	1	1	
72						
73						
74						
75						
76						
77						
78						
79						
80						
81						
82						
83						
84						
85						
86						
87						
88						
89						
90						

17.電装品

適用号機 ~501905

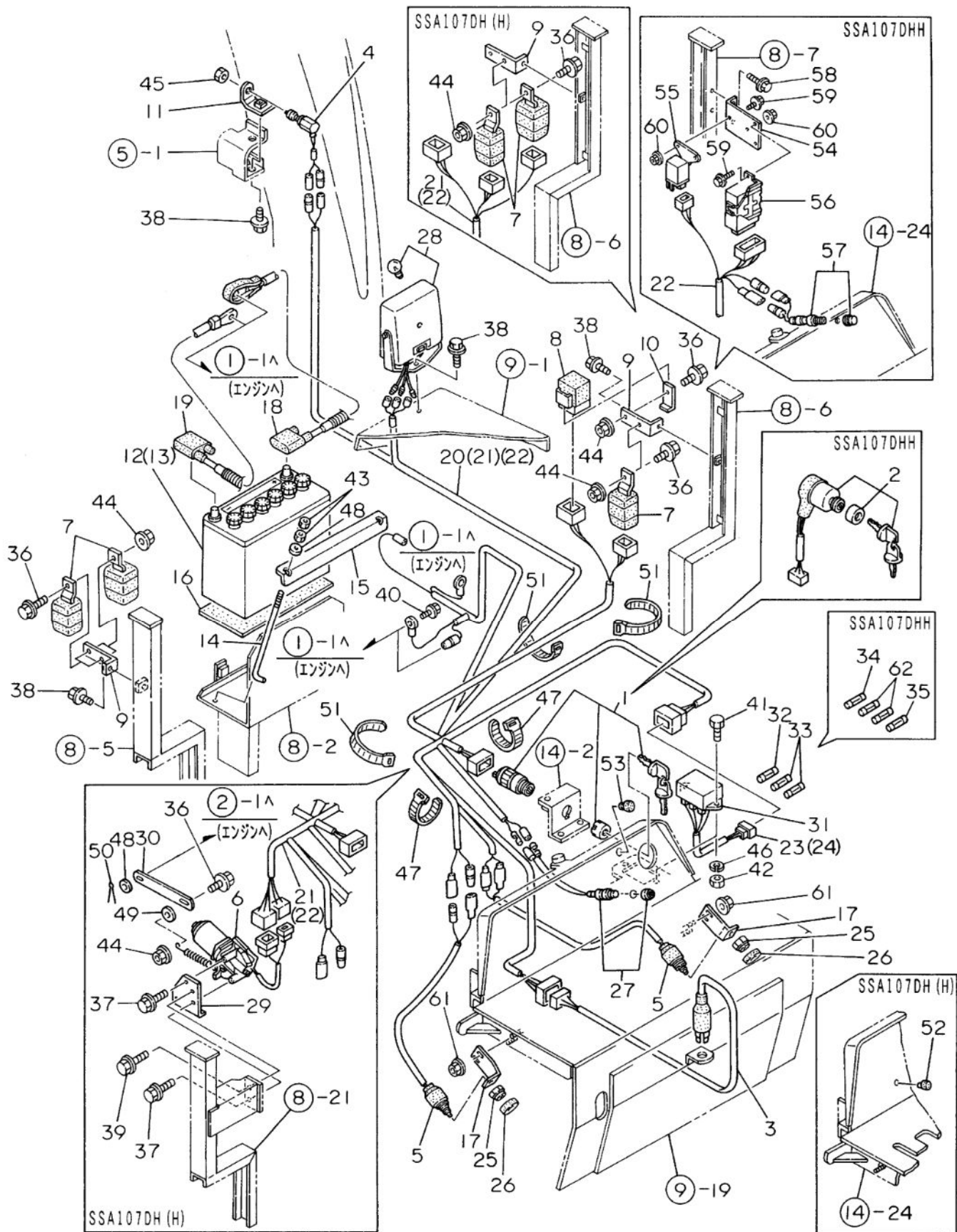

17.電装品

適用号機 ~501905

A=SS107DH, SSA107DH(H)

B=

C=

No	部品番号	部品名	個数			備考
			A	B	C	
1	83100-A31-000	メインスイッチ	1			SS (A) 107DHヨウ
2	83100-A90-000	スターティングスイッチ CMP	1			SSA107DHHヨウ
3	1N1730-51701	緊急停止スイッチ	1			旧83100-A75-000
4	83100-A65-000	ガードスイッチ	1			
5	83300-A01-000	ニュートラルスイッチ	2			
6	84100-A60-000	ストップモーター	1			SSA107DH (H) ヨウ
7	87400-A75-000	リレーA (ND・旋回・上下リレ)	6			SS107DHは5ケ
8	87500-A75-000	リレーB (CAリレ)	1			適用号機 ~501905
9	81901-A58-000	リレーブラケット	2			
10	81902-A75-000	リレーホルダープレート	1			
11	81200-A90-000	シュートスイッチブラケット CMP	1			
12	89100-A32-000	バッテリー Y60-S4N	1			SS107DHヨウ PL部品番号注文→⑩-28
13	89901-A11-000	バッテリー NX100-S6	1			SSA107DH (H) ヨウ PL部品番号注文→⑩-29
14	86902-A26-000	バッテリーセットボルト	2			
15	86901-A58-000	バッテリークランプ	1			
16	89901-A91-000	防振ゴム	1			
17	81901-A91-030	スイッチブラケット	2			
18	87100-A90-000	バッテリーコード+	1			
19	87200-A90-000	バッテリーコード-	1			
20	87300-A90-001	ワイヤーハーネス A (SS107DH)	1			
21	87500-A90-001	ワイヤーハーネス A (SSA107DH)	1			適用号機 ~501905
22	87700-A90-001	ワイヤーハーネス (SSA107DHH)	1			適用号機 ~501800
23	87600-A60-000	ヒューズボックスハーネス	1			SS (A) 107DHヨウ
24	87800-A90-000	ヒューズボックスハーネス	1			SSA107DHHヨウ
25	83901-A90-000	ダンツキコガタナット 10×1.25	2			
26	83901-B18-000	ゴムキャップ	2			
27	89100-A62-000	パイロットランプユニット	1			
28	89200-A62-000	ライト	1			適用号機 ~501905 (代替品83200-B08-000)
29	81100-A90-001	ストップモーターベース CMP	1			SSA107DH (H) ヨウ
30	81902-A90-000	ストップモーターリンク	1			SSA107DH (H) ヨウ
31	85100-A60-000	ヒューズボックス	1			
32	91810-120	管ヒューズ 20A	1			SS (A) 107DHヨウ
33	91810-105	管ヒューズ 5A	2			SS (A) 107DHヨウ

17.電装品

適用号機 ~501905

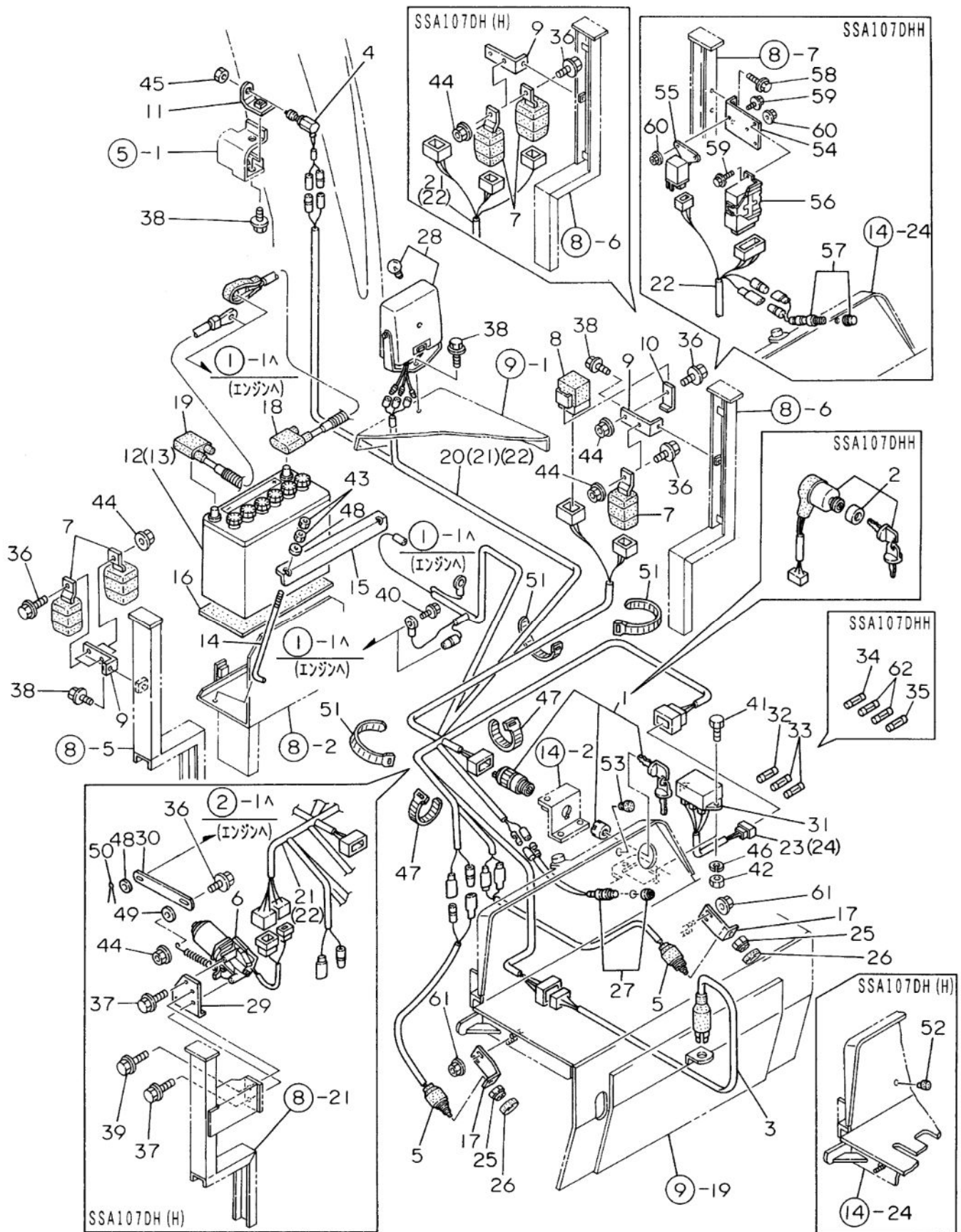

17.電装品

適用号機 ~501905

A=SS107DH, SSA107DH(H)
B=
C=

No.	部品番号	部品名	個数			備考
			A	B	C	
34	91810-130	管ヒューズ 30A	1			SSA107DHHヨウ
35	91810-105	管ヒューズ 5A	1			SSA107DHHヨウ
36	93100-0802017	フランジボルト 8×20 (7T	5			SS107DHは4ケ
37	92900-0501617	ボルト (バネ5×16 (7T	3			SSA107DH (H) ヨウ
38	93100-0801617	フランジボルト 8×16 (7T	4			
39	93100-0802017	フランジボルト 8×20 (7T	1			SSA107DH (H) ヨウ
40	93100-0601217	フランジボルト 6×12 (7T	1			
41	92000-0501617	ボルト 5×16 (7T	2			
42	94001-05412	ナット 5 (2	2			
43	94001-06412	ナット 6 (2	4			
44	94002-08410	フランジナット 8	5			SS107DHは4ケ
45	94005-12412	コガタナット 12×1.25 (2	1			
46	94111-05012	バネザガネ 5	2			
47	91311-140	リピータイ RF140	2			
48	94101-06010	ザガネ (ミガキ6	3			SS107DHは2ケ
49	94101-08010	ザガネ (ミガキ8	1			SSA107DH (H) ヨウ
50	94210-16150	ワリピン 1.6×15	1			SSA107DH (H) ヨウ
51	91311-250	リピータイ RF250	4			
52	91352-4040923	膜付ゴムブッシュ SG-9A	1			SSA107DH (H) ヨウ
53	91352-4111616	膜付ゴムブッシュ SG-16A	1			SS (A) 107DHヨウ
54	81903-A90-000	コントローラブラケット	1			SSA107DHHヨウ
55	83200-A90-000	グローリレー	1			SSA107DHHヨウ
56	83300-A90-000	QHSコントローラ	1			SSA107DHHヨウ
57	89100-A40-000	パイロットランプ	1			SSA107DHHヨウ
58	93100-0801617	フランジボルト 8×16 (7T	2			SSA107DHHヨウ
59	93100-0601617	フランジボルト 6×16 (7T	4			SSA107DHHヨウ
60	94002-06410	フランジナット 6	4			SSA107DHHヨウ
61	94002-06410	フランジナット 6	4			
62	91810-110	管ヒューズ 10A	2			SSA107DHHヨウ

18.銘板・付属品

SS107DH
SSA107DH
SSA107DHH

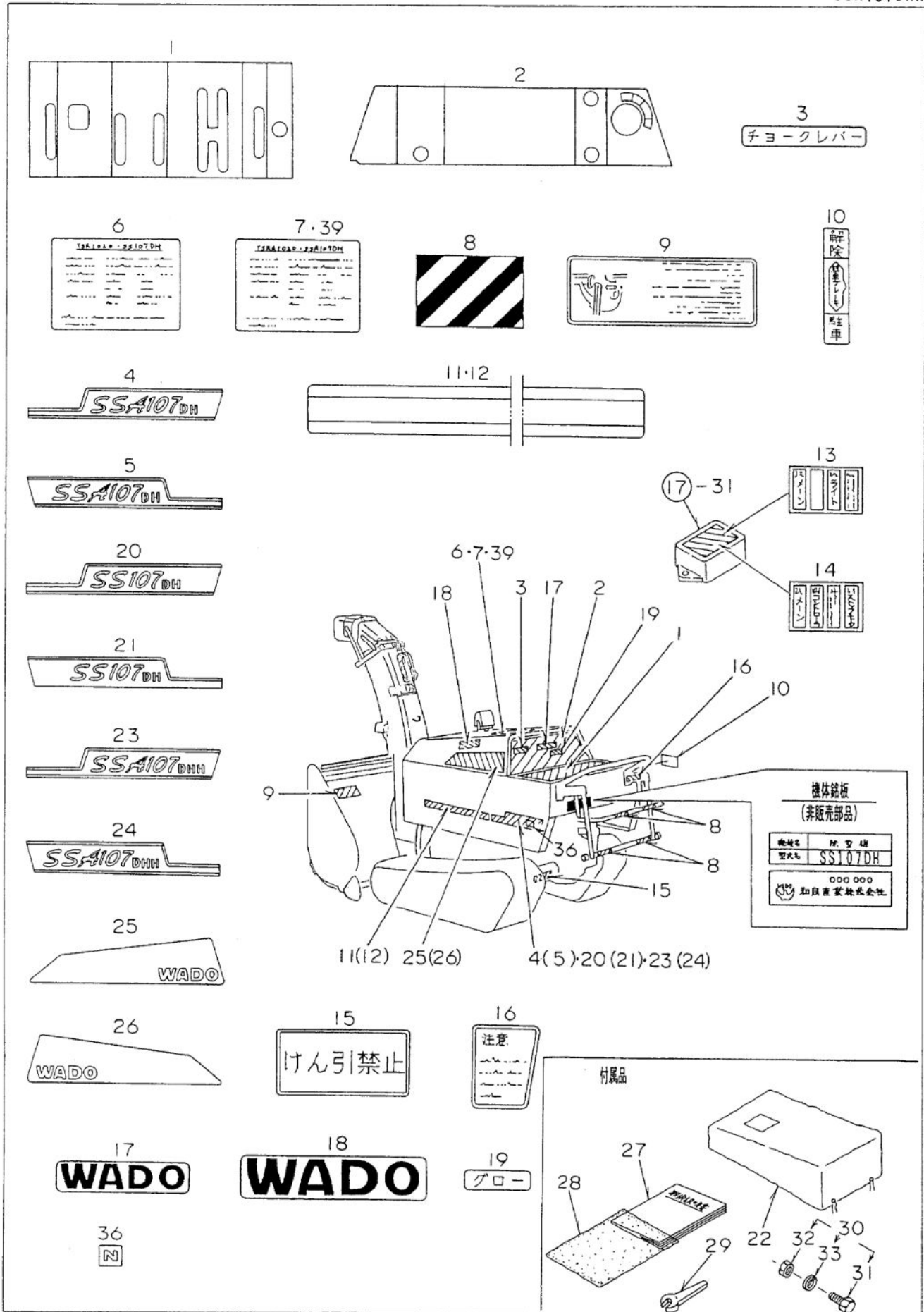

18. 銘板・付属品

A=SS107DH ・B=SSA107DH ・C=SSA107DHH

No.	部品番号	部 品 名	個 数			備 考
			A	B	C	
1	79901-B08-030	パネルマーク A	1	1	1	PL部品番号注文 ①9-27
2	79902-B08-030	パネルマーク B	1	1	1	
3	79903-B08-000	チョークレバーマーク	1	/	/	
4	79911-B08-031	型式マーク LW	/	1	/	
5	79912-B08-031	型式マーク RW	/	1	/	
6	79915-B08-052	メンテナンスマーク	1	/	/	
7	79916-B08-052	メンテナンスマーク	/	1	/	
8	79907-A75-000	黒黄マーク	4	4	4	
9	79910-A75-001	安全ボルト交換マーク	1	1	1	
10	79919-B08-030	駆車ブレーキマーク	1	1	1	
11	79933-B08-000	サイドマーク LW	1	1	1	
12	79934-B08-000	サイドマーク RW	1	1	1	
13	79907-A90-000	ヒューズボックスマーク	1	1	/	
14	79914-A90-001	ヒューズボックスマーク	/	/	1	
15	79910-B07-000	けん引禁止マーク	2	2	2	
16	79912-B07-001	駆車注意マーク	1	1	1	
17	91830-A26-000	ワドマーク A	1	1	1	
18	91831-A26-000	ワドマーク B	1	1	1	
19	79904-B08-000	グロマーク	/	/	1	
20	79907-B08-031	型式マーク LW	1	/	/	
21	79908-B08-031	型式マーク RW	1	/	/	
22	78100-A90-000	シートカバー	1	1	1	
23	79925-B08-031	型式マーク LW	/	/	1	
24	79926-B08-031	型式マーク RW	/	/	1	
25	79923-B08-000	ワドマーク L	1	1	1	
26	79924-B08-000	ワドマーク R	1	1	1	適用号機 702431~
27	91901-B08-030	取扱説明書	1	1	1	
28	91998-072334	ボリブクロ 0.07×230×340	1	1	1	
29	99102-00131	スパナ 13	2	2	2	
30	90001-B16-000	シャーボルト 8×25 Assy	2式	2式	2式 (プロウ・オーガ シャーピン用)	
31	92001-0802514	B 8×25	10	10	10	}
32	94001-08412	N 8(2	10	10	10	
33	94111-08012	パネW 8	10	10	10	
34						
35						
36	79936-B08-000	Nマークラベル	2	2	2	適用号機 702431~
37						
38						
39	79929-B08-002	メンテナンスマーク	/	/	1	
40						
41	91901-B08-000	取扱説明書	1	1	1	適用号機 ~605938
42						
43						
44						
45						

19.銘板 (安全)

SS107DH
SSA107DH
SSA107DHH

The diagram shows the assembly of the nameplate (銘板) for the SSA107DH-H model. It includes 18 numbered callouts for various parts and 13 safety warning labels (警告 and 注意) with Japanese text and pictograms.

Warning Labels:

- 1:** General safety warnings including fire, electrical shock, and sharp edges.
- 2:** **危険** (Danger) - Warning about engine rotation and hand placement.
- 3:** **危険** (Danger) - Warning about the cutting blade and its position.
- 4:** **警告** (Warning) - Warning about the cutting blade and debris.
- 5:** **警告** (Warning) - Warning about the engine and hand placement.
- 6:** **警告** (Warning) - Warning about the engine and hand placement.
- 7:** **警告** (Warning) - Warning about the engine and hand placement.
- 8:** **警告** (Warning) - Warning about gas discharge.
- 9:** **注意** (Caution) - Warning about the engine and hand placement.
- 10:** **注意** (Caution) - Warning about the engine and hand placement.
- 11:** **注意** (Caution) - Warning about the engine and hand placement.
- 12:** **注意** (Caution) - Warning about the engine and hand placement.
- 13:** **注意** (Caution) - Warning about the engine and hand placement.

Parts Callouts:

- 1-18: Various components of the nameplate assembly.
- 24: Main nameplate body.
- 21, 22, 23, 25, 26, 27, 28, 29: Additional components and sub-assemblies.

19. 銘板 (安全)

A=SS107DH ・B=SSA107DH ・C=SSA107DHH

No.	部品番号	部品名	個数			備考	No.	部品番号	部品名	個数			備考
			A	B	C					A	B	C	
1	91193-003	バッテリー危険ラベル	1	1	1	23	48100-B08-100L	ボンネット (PL) Assy	1				
2	91193-006	オーガ危険ラベル (ヨコ)	3	3	3	⑨-	148100-B08-101	ボンネット COMP	1				
3	91193-008	後進危険ラベル	1	1	1	上部	991195-001	マフラー注意ラベル	1				
4	91194-002	飛散警告ラベル	1	1	1	24	48800-B08-100L	ボンネット (PL) Assy	1	1			
5	91194-003	非常停止スイッチ警告ラベル	1	1	1	⑨-	248800-B08-133	ボンネット COMP	1	1	1		
6	91194-004	フロア警告ラベル	1	1	1	上部	991195-001	マフラー注意ラベル	1	1	1		
7	91194-005	発進警告ラベル	1	1	1	25	48700-B08-000L	リヤカバー (PL) Assy	1	1	1		
8	91194-008	排気ガス警告ラベル (ヨコ)	1	1	1	⑨-	848700-B08-252	リヤカバー COMP	1	1	1		
9	91195-001	マフラー注意ラベル	1	1	1	上部	391193-008	後進危険ラベル	1	1	1		
10	91195-002	点検時注意ラベル	1	1	1	上部	791194-005	発進警告ラベル	1	1	1		
11	91195-003	カバー注意ラベル	2	2	2	26	47200-B08-000L	メンテナンスカバー (PL) Assy	1	1	1		
12	91195-005	取扱説明書注意ラベル	1	1	1	⑨-	1947200-B08-230	メンテナンスカバー COMP	1	1	1		
13	91195-006	発進注意ラベル	1	1	1	上部	591194-003	非常停止スイッチ警告ラベル	1	1	1		
14	※1	除雪フレーム (PL) Assy	1	1	1	上部	1091195-002	点検時注意ラベル	1	1	1		
④-1		除雪フレーム COMP	1	1	1	上部	1291195-005	取扱説明書注意ラベル	1	1	1		
上部	291193-006	オーガ危険ラベル (ヨコ)	3	3	3	27	79902-B08-000L	パネルマーク B (PL) Assy	1	1	1		
15	※2	オーガサイドカバー-L (PL) Assy	1	1	1	⑨-	279902-B08-030	パネルマーク B	1	1	1		
④-12		オーガサイドカバー-L	1	1	1	上部	1391195-006	発進注意ラベル	1	1	1		
上部	291193-006	オーガ危険ラベル (ヨコ)	1	1	1	28	91890-040B20RL	バッテリー-40B20R(PL) Assy	1				
16	※3	オーガサイドカバー-R (PL) Assy	1	1	1	⑩-	1291890-040B20R	バッテリー-40B20R	1				
④-13		オーガサイドカバー-R	1	1	1	上部	191193-003	バッテリー危険ラベル	1				
上部	291193-006	オーガ危険ラベル (ヨコ)	1	1	1	29	91890-055B24RL	バッテリー-55B24R(PL) Assy	1	1			
17	※4	シュータ 900 (PL) Assy	1	1	1	⑩-	1391890-055B24R	バッテリー-55B24R	1	1			
⑤-2		シュータ 900 COMP	1	1	1	上部	191193-003	バッテリー危険ラベル	1	1			
上部	491194-002	飛散警告ラベル	1	1	1	18	33200-B08-000L	カートリッジカバー (PL) Assy	1	1	1		
18		カートリッジカバー COMP	1	1	1	⑤-	133200-A90-033	カートリッジカバー COMP	1	1	1		
上部	691194-004	フロア警告ラベル	1	1	1	19	41700-B08-000L	サイドビーム L (PL) Assy	1				
19		サイドビーム L COMP	1			⑧-	841700-B08-101	サイドビーム L COMP	1				
上部	891194-008	排気ガス警告ラベル (ヨコ)	1			上部	891194-008	排気ガス警告ラベル (ヨコ)	1				
上部	1191195-003	カバー注意ラベル	1			上部	1191195-003	カバー注意ラベル	1				
20		サイドビーム L (PL) Assy	1	1		20	42700-B08-000L	サイドビーム L (PL) Assy	1	1			
⑧-		サイドビーム L COMP	1	1		⑧-	942700-B08-102	サイドビーム L COMP	1	1			
上部	1191195-003	カバー注意ラベル	1	1		上部	1191195-003	カバー注意ラベル	1	1			
21		サイドビーム R (PL) Assy	1			21	41800-B08-000L	サイドビーム R (PL) Assy	1				
⑧-		サイドビーム R COMP	1			⑧-	1041800-B08-131	サイドビーム R COMP	1				
上部	1191195-003	カバー注意ラベル	1			上部	1191195-003	カバー注意ラベル	1				
22		サイドビーム R (PL) Assy	1	1		22	42800-B08-000L	サイドビーム R (PL) Assy	1	1			
⑧-		サイドビーム R COMP	1	1		⑧-	1142800-B08-130	サイドビーム R COMP	1	1			
上部	891194-008	排気ガス警告ラベル (ヨコ)	1	1		上部	891194-008	排気ガス警告ラベル (ヨコ)	1	1			
上部	1191195-003	カバー注意ラベル	1	1		上部	1191195-003	カバー注意ラベル	1	1			

※1 31500-B08-030L 適用号機 70****~
 ※1 31200-B08-030L 適用号機 ~60****

※2 38903-B27-100L 適用号機 70****~
 ※2 38901-B08-000L 適用号機 ~60****

※3 38904-B27-100L 適用号機 70****~
 ※3 38902-B08-000L 適用号機 ~60****

※4 33200-B08-000L 適用号機 70****~
 ※4 33100-B08-000L 適用号機 ~60****