

和同除雪機

SX2411

パーツリスト

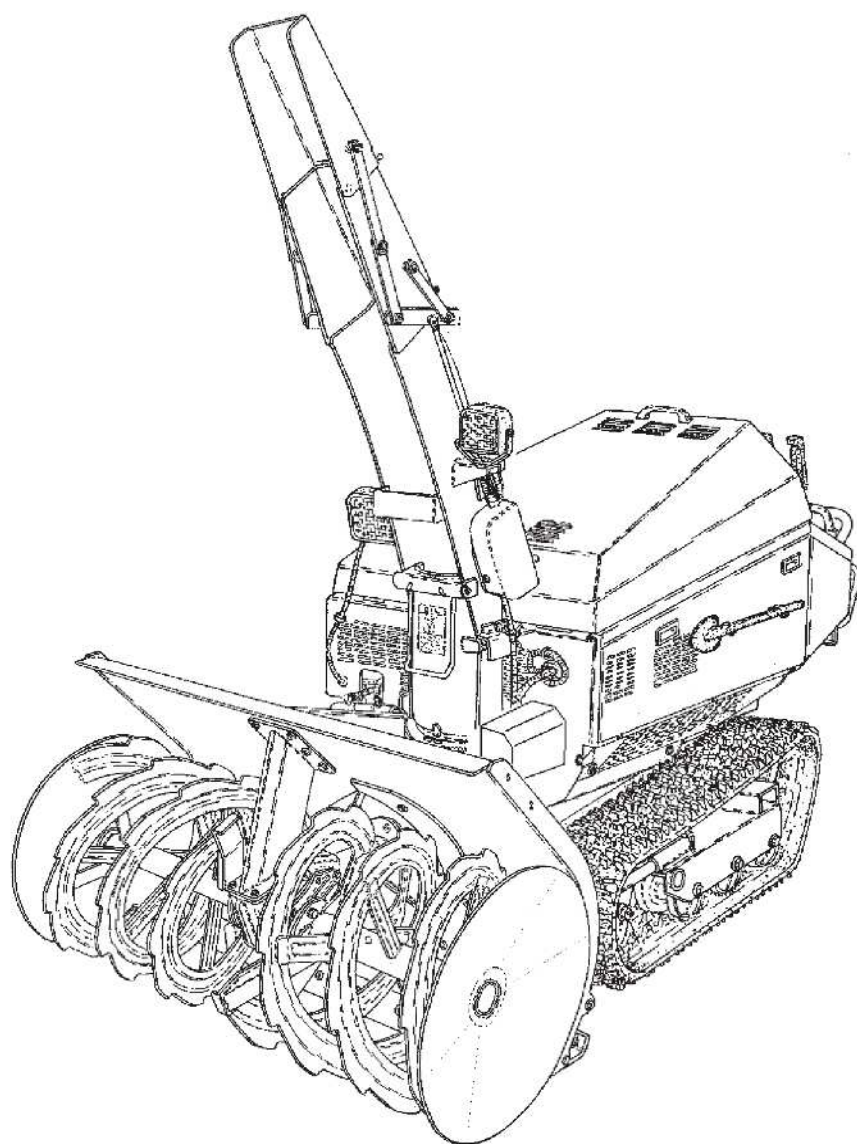

2019年 8月 8日 2019年統合版
2021年 2月23日 追記
2022年 6月30日 変更内容反映

部品ご注文について

1. 部品をご注文の際、型式、機体番号、部品番号、部品名、個数等を連絡下さい。
2. 部品は必ず純正部品をご使用願います。
(市販の類似品を使用されると早期破損などの原因となります)
3. 本部品表は改良のため予告なく変更することがあります。予めご了承下さい。
4. ご注文の際備考欄に、PL部品番号注文 と記している時には、
「36. 警告ラベル」を参照にして、(PL)ASSY の部品番号、部品名でご注文下さい。
5. 警告ラベルが損傷したときは、出来るだけ早く、「36. 警告ラベル」を参照にして、
ご注文し貼り替えして下さい。

目次

1. エンジン周辺	4
2. 燃料タンク.....	6
3. 燃料ホース&フィルタ類.....	8
4. 走行ミッション	10
5. クローラ&クローラフレーム	12
6. 転輪&誘導輪	14
7. 除雪フレーム&ソリ&エッジ	16
8. オーガギアケース (サポート.....	18
9. オーガギアケース (内部ギヤ	20
10. シュータ	22
11. シュータ旋回モータ部.....	24
12. シュータ上下モータ部.....	26
13. オーガ	28
14. ブロワ&シャフトハウジング	30
15. メイン&カバーフレーム.....	32
16. ボンネット&前後カバー	34
17. サイドカバー	36
18. 油圧ポンプ&バルブ	38
19. 油圧シリンダー.....	40
20. 除雪動力伝達	42
21. 除雪ベルトテンション	44
22. 走行動力伝達.....	46
23. 走行ベルトテンション	48
24. コントロールボックス	50
25. メインクラッチレバー	52
26. 除雪クラッチレバー	54
27. サイドクラッチレバー.....	56
28. 変速レバー	58
29. レバーブレーキ.....	60
30. スロットル&チョーク&油圧レバー	62
31. インジケーターパネル	64
32. 電装 (バッテリー	66
33. 電装(リレー&メインハーネス	68
34. 電装 (ライト&安全スイッチ	70
35. ラベル	72
36. 警告ラベル.....	74
37. 付属品.....	76

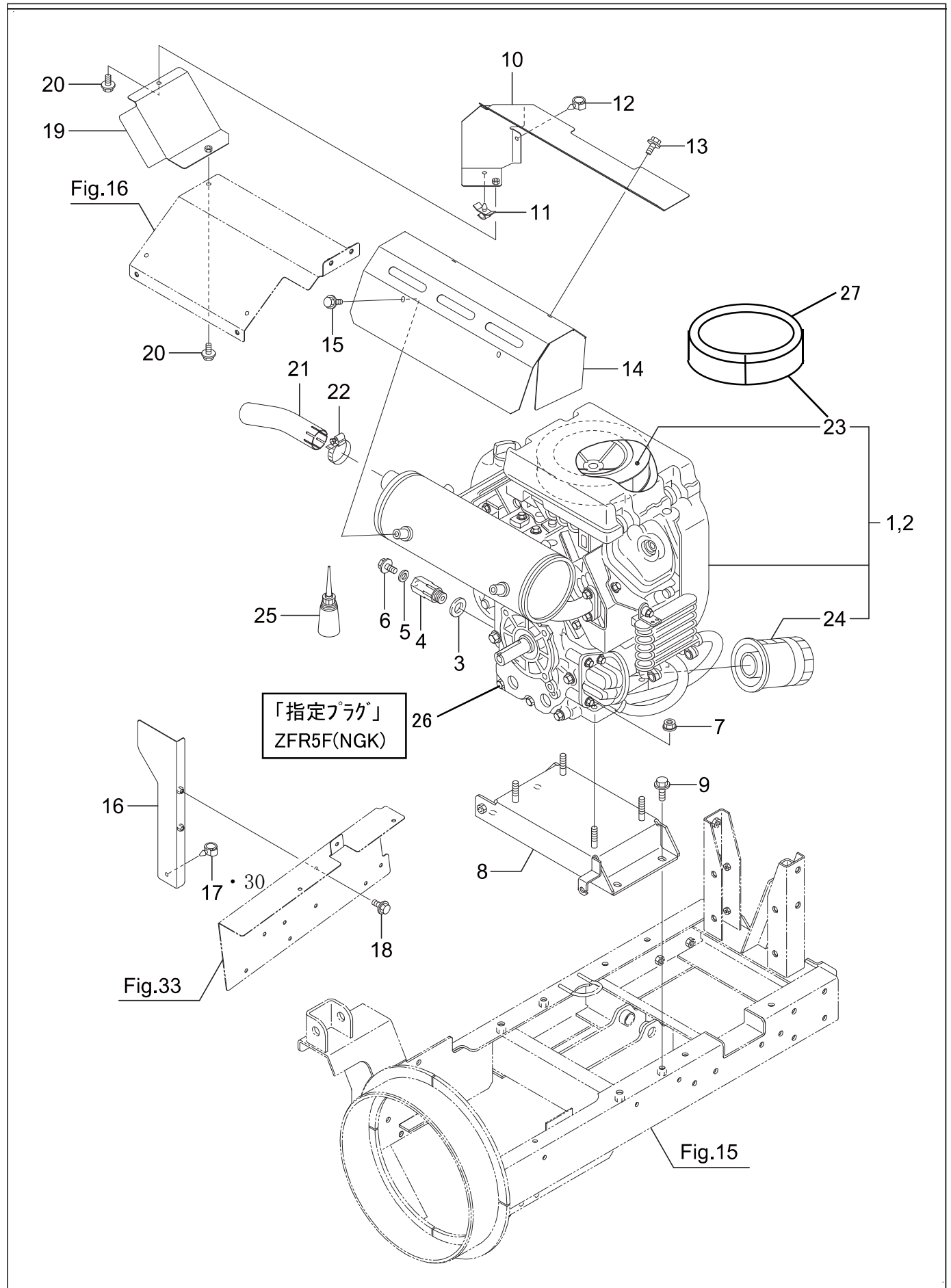

1. エンジン周辺

No.	品番	品名	個数	備考
1	01001-B79-000	エンジン GX690-TWD	1	GX690H-TWDを搭載している場合もある(※)
2	91921-05306	G エンジンオイル 5W30	1.5ℓ	オイル交換時1.5ℓ、フィル交換時 1.7ℓ、分解時1.9ℓ
3	94109-20000	ワッシャー ドレンプラグ 20MM	1	エンジン部品
4	03901-B79-001	オイルドレンパイプ	1	
5	91691-1018305	丸パッキン 10*18*3	1	
6	93300-1001617	フランジ B 10*1.25*16	1	
7	94006-10410	フランジ N 10*1.25	4	
8	02100-B79-800	エンジンベース COMP	1	
9	93300-1003017	フランジ B 10*1.25*30	4	
10	02500-B79-800	ヒートプロテクター A COMP	1	
11	91315-A3455	ケーブルクリップ A-3455	1	除雪クランチワイヤークランプ
12	91315-C1E50	ケーブルクリップ C-1E50	1	スロットル&チョークワイヤークランプ
13	93100-0601217	フランジ B 6*12	3	
14	02600-B69-802	ヒートプロテクター C COMP	1	
15	93100-0601217	フランジ B 6*12	2	
16	02700-B79-800	ヒートプロテクター B COMP	1	
17	91315-C4397	ケーブルクリップ C-4397	1	適用号機：～14****
18	93100-0601217	フランジ B 6*12	2	
19	03500-B79-800	ヒートプロテクター E COMP	1	
20	93100-0601217	フランジ B 6*12	2	
21	02902-B79-001	EX パイプ	1	
22	91323-038	自在バンド 38	1	
23	17210-Z6L-000	エレメント COMP, エアクリナー	1	紙+ウレタン(No.27 フィルター,アウター含む)
24	15400-RTA-004	カートリッジ, オイルフィルター	1	
25	91981-607050	ホルツ MH705	5	g
26	98079-5587G	プラグ スパーク		ZFR5F(NGK)
27	17218-Z6L-000	フィルター,アウター	1	ウレタン
28				
29				
30	91315-C2S12	ケーブルクリップ C2S12	1	適用号機：15****～
31				
32				
33				
34				
35				
36				
37				
38				
39				
40				
41				
42				
43				
44				
45				
46				
47				
48				
49				
50				

2. 燃料タンク

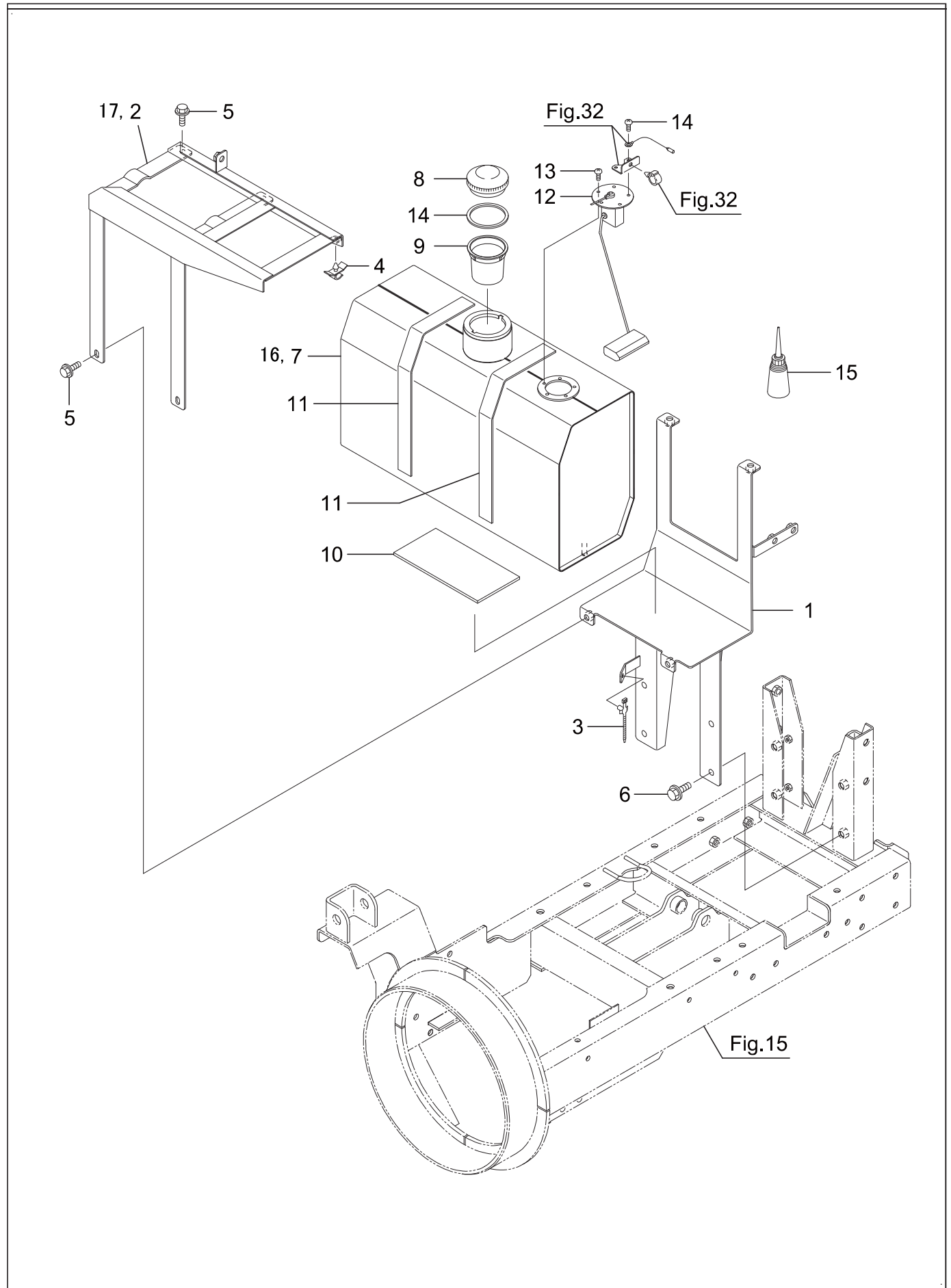

2. 燃料タンク

SX2411

No.	品番	品名	個数	備考
1	02200-B79-801	タンクベース COMP	1	
2	02300-B79-802	タンクフレーム COMP	1	適用号機～127037
3	91314-11W02	ケーブルストラップ 1-1W02	1	
4	91315-A3455	ケーブルクリップ A-3455	1	
5	93100-0802517	フランジ B 8*25	4	
6	93300-1002017	フランジ B 10*1.25*20	4	
7	04200-G30-730L	FUEL タンク 25(PL)ASSY	1	適用号機 121810～127037
	04200-G30-700	FUEL タンク 25 COMP	1	適用号機～112157
8	02010-B50-000	キャップ (ハッキン付)	1	適用号機121810～
	04200-B78-000	FUEL キャップ COMP	1	適用号機～112157
9	02020-B50-000	フィルター	1	適用号機121810～
	04904-B78-000	FUEL フィルター	1	適用号機～112157
10	04902-B78-000	ゴム 100*200*5	1	
11	02904-B07-001	クッションゴム	2	糊付き
12	04300-B78-000	FUEL センサー	1	
13	93500-0501214	ナベコネジ 5*12	5	
14	04903-B78-001	キャップパッキン	1	適用号機 ～112157
15	91981-114012	スリーボンド 1401	0.5	
16	04200-G30-750	FUELタンク25 COMP	1	適用号機 131507～
17	02300-B79-830	タンクフレーム COMP	1	適用号機 131507～
18				
19				
20				
21				
22				
23				
24				
25				
26				
27				
28				
29				
30				
31				
32				
33				
34				
35				
36				
37				
38				
39				
40				
41				
42				
43				
44				
45				
46				
47				

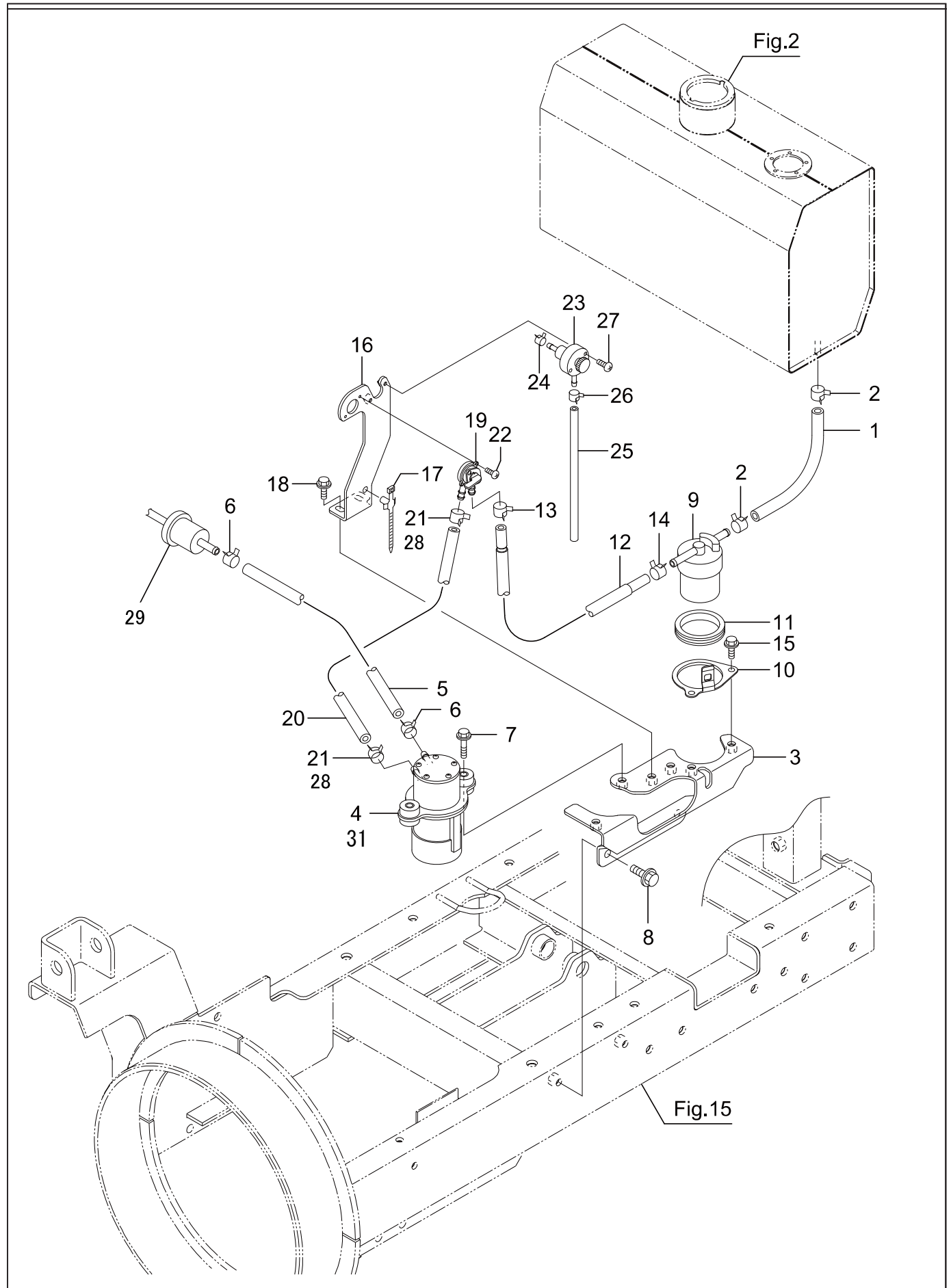

3. 燃料ホース&フィルタ類

SX2411

No.	品番	品名	個数	備考
1	91543-0750561	プレートホース 7.5*560	1	
2	91321-12	ホースクリップ 12	2	
3	03100-B79-800	フエイルポンプブラケット COMP	1	
4	16700-758-003	ポンプ ASSY フューエル	1	適用号機 ~142038
5	91543-0620401	プレートホース 6.2*400	1	
6	91321-12	ホースクリップ 12	2	
7	93100-0603017	フランジ B 6*30	2	
8	93100-0802017	フランジ B 8*20	2	
9	16900-SA5-004	ストレナー COMP フューエル	1	
10	16914-ZW1-000	ステー フューエルストレナー	1	
11	40146-ZV5-000	グロメット フューエルストレナー	1	
12	16850-797-A00	チューブ COMP A フューエル	1	
13	91321-105	ホースクリップ 10.5	1	
14	91321-105	ホースクリップ 10.5	1	
15	93100-0601617	フランジ B 6*16	2	
16	03200-B79-800	フエイルコックブラケット	1	
17	91314-119P7	ケーブルストラップ 1-19P7	1	
18	93100-0601617	フランジ B 6*16	2	
19	16950-797-A01	コック ASSY フューエル	1	
20	91543-0620221	プレートホース 6.2*220	1	
21	91321-12	ホースクリップ 12	2	適用号機 ~13**** No.28 代替可能
22	93500-0301214	ナベコネジ 3*12	2	
23	16980-797-A01	スクリュー COMP フューエルドレン	1	
24	91321-085	ホースクリップ 8.5	1	
25	91544-0450180	ガソリンチューブ 4.5*180	1	ドレン用
26	91321-075	ホースクリップ 7.5	1	
27	93500-0402014	ナベコネジ 4*20	2	
28	91324-013	ドライトンバンド 13	2	適用号機 14****~
29	16910-Z6L-003	ストレナーCOMP.フューエル	1	
30				
31	16700-ZA0-971	ポンプ ASSY フューエル	1	適用号機 144133~
32				
33				
34				
35				
36				
37				
38				
39				
40				
41				
42				
43				
44				
45				
46				
47				
48				
49				
50				

4. 走行ミッション

SX2411

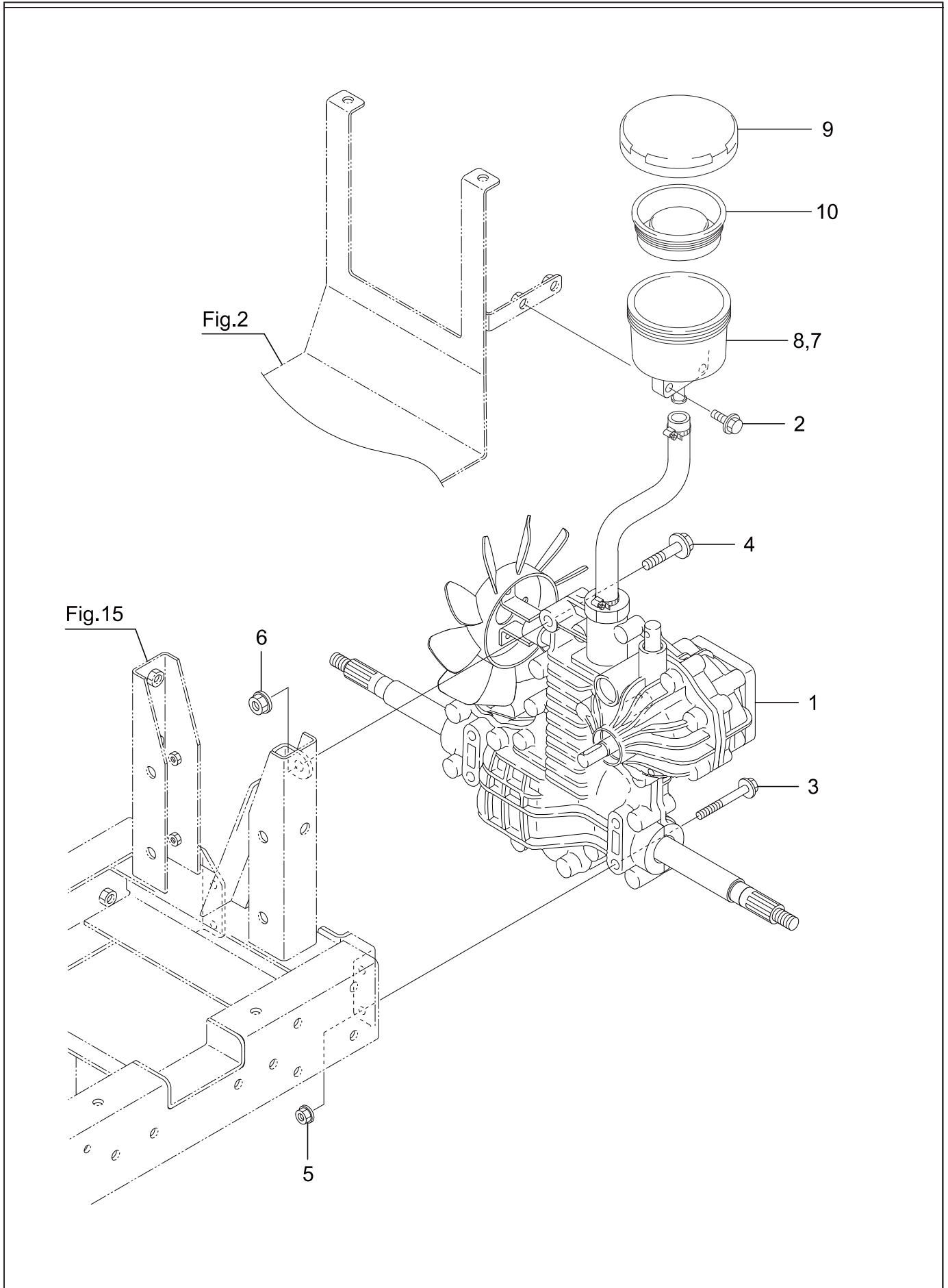

4. 走行ミッション

No.	品番	品名	個数	備考
1	10001-B51-031	ミッション SB-6HN	1	
2	93100-0802017	フランジ B 8*20	2	
3	93100-0807017	フランジ B 8*70	4	
4	93300-1005017	フランジ B 10*1.25*50	1	
5	94002-08410	フランジ N 8	4	
6	94006-10410	フランジ N 10*1.25	1	
7	91922-10304	D エンジンオイル 10W30	2.8ℓ	
8	1N3021-23051	サブタンク	1	
9	1N3021-23060	キャップ (サブタンク)	1	
10	1N3021-23070	タイヤフラム (サブタンク)	1	
11				
12				
13				
14				
15				
16				
17				
18				
19				
20				
21				
22				
23				
24				
25				
26				
27				
28				
29				
30				
31				
32				
33				
34				
35				
36				
37				
38				
39				
40				
41				
42				
43				
44				
45				
46				
47				
48				
49				
50				

5. クローラ&クローラフレーム

SX2411

No.	品番	品名	個数	備考
1	21100-B51-830	クローラフレーム COMP	1	適用号機 13**** ~
	21100-B51-802	クローラフレーム COMP	1	適用号機 ~127037
2	21200-B51-801	アクスルサポート L COMP	1	
3	21300-B51-801	アクスルサポート R COMP	1	
4	21800-B51-800	セットボルト COMP	4	
5	91235-14100	ハードロック N 14	8	
6	94520-55080	C アナトメワ 55	2	
7	96381-65000	グリースニップル B-M6*1	2	
8	21400-B51-800	シャフトハウジング L COMP	1	
9	21500-B51-800	シャフトハウジング R COMP	1	
10	93300-1002517	フランジ B 10*1.25*25	8	
11	94101-10015	ダイヤル W 10	8	
12	96105-06204	ベアリング 6204UU	2	
13	26901-B07-801	ドライブスプロケット	2	
14	23901-B51-000	コムクローラ 230X72X35	2	
15	91251-1640601	マルザガネ 16*40*6.0	2	
16	91235-16100	ハードロック N 16	2	
17				
18				
19				
20				
21				
22				
23				
24				
25				
26				
27				
28				
29				
30				
31				
32				
33				
34				
35				
36				
37				
38				
39				
40				
41				
42				
43				
44				
45				
46				
47				
48				
49				

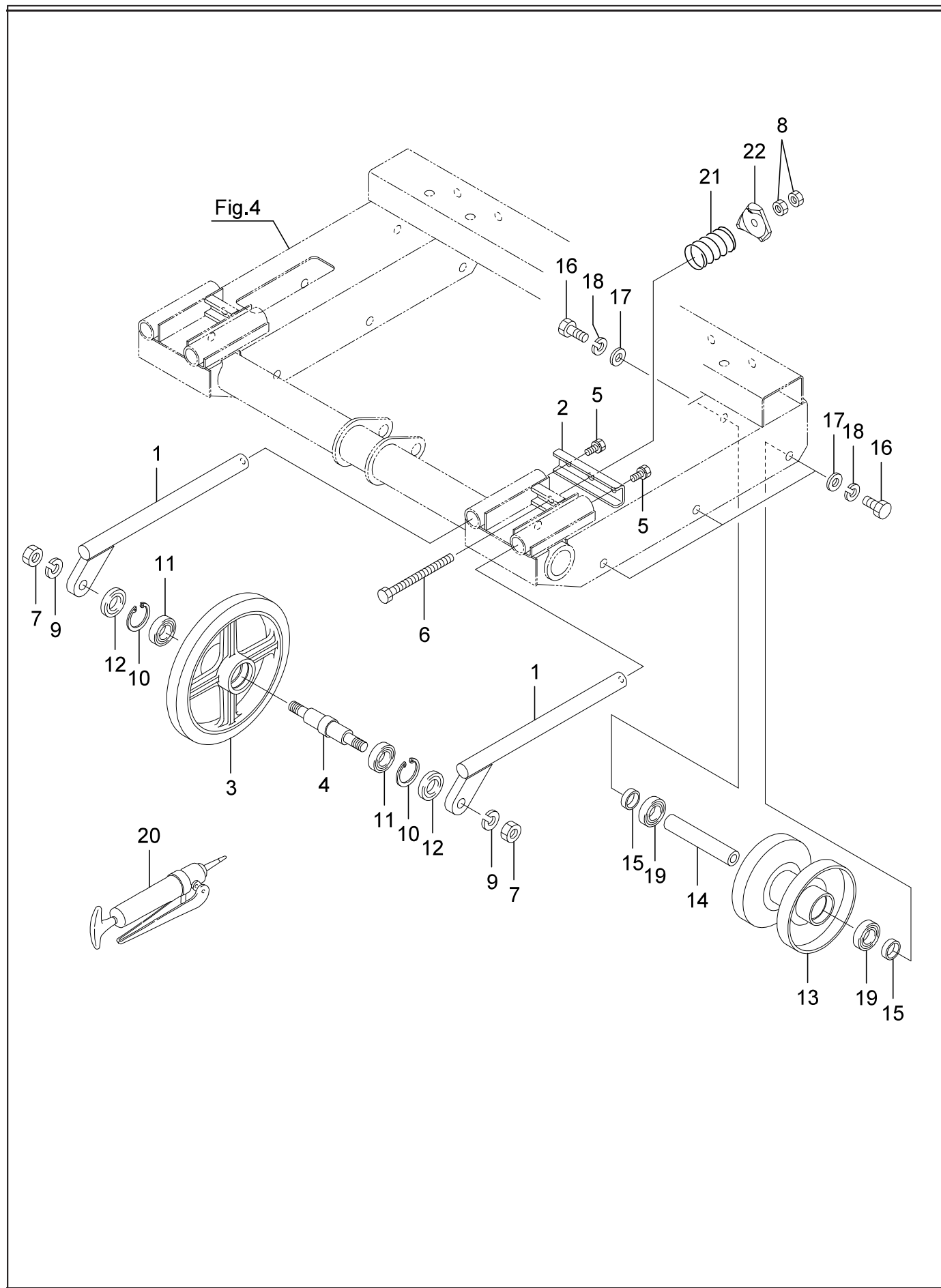

6. 転輪&誘導輪

SX2411

No.	品番	品名	個数	備考
1	21600-B51-801	テンションビーム COMP	4	
2	21901-B51-800	テンションビームサポート	2	
3	26901-B18-700	フロントホイール	2	
4	24902-B72-000	ホイールシャフト B	2	
5	91219-1020111	コガタハネプレート B 10*1.25*20	4	
6	21500-B84-000	テンションホルト COMP	2	適用号機 13**** ~
	92001-1214019	B 12*140(10.9T	2	適用号機 ~127037
7	94001-16411	N 16	4	
8	94003-12412	コガタ N 12(2	4	
9	94111-16012	ハネ W 16	4	
10	94520-47080	C アナトメワ 47	4	
11	96100-06005	ペアリング 6005	4	
12	98251-2504708	オイルシール D25478	4	
13	26100-B51-801	クローラホイール COMP	6	
14	24901-B51-000	ホイールシャフト	6	
15	24902-B51-000	ホイールカラー	12	
16	92000-1403517	B 14*35(7T	12	
17	94101-14010	ミガキ W14	12	
18	94111-14012	ハネ W 14	12	
19	96105-06005	ペアリング 6005UU	12	
20	91971-11	グリース No1	0.1	kg
21	23901-B18-000	スプリング BJ50X100	2	適用号機 13**** ~
22	21902-B54-800	スプリングホルダー	2	適用号機 13**** ~
23				
24				
25				
26				
27				
28				
29				
30				
31				
32				
33				
34				
35				
36				
37				
38				
39				
40				
41				
42				
43				
44				
45				
46				
47				
48				
49				

7. 除雪フレーム&ソリ&エッジ

SX2411

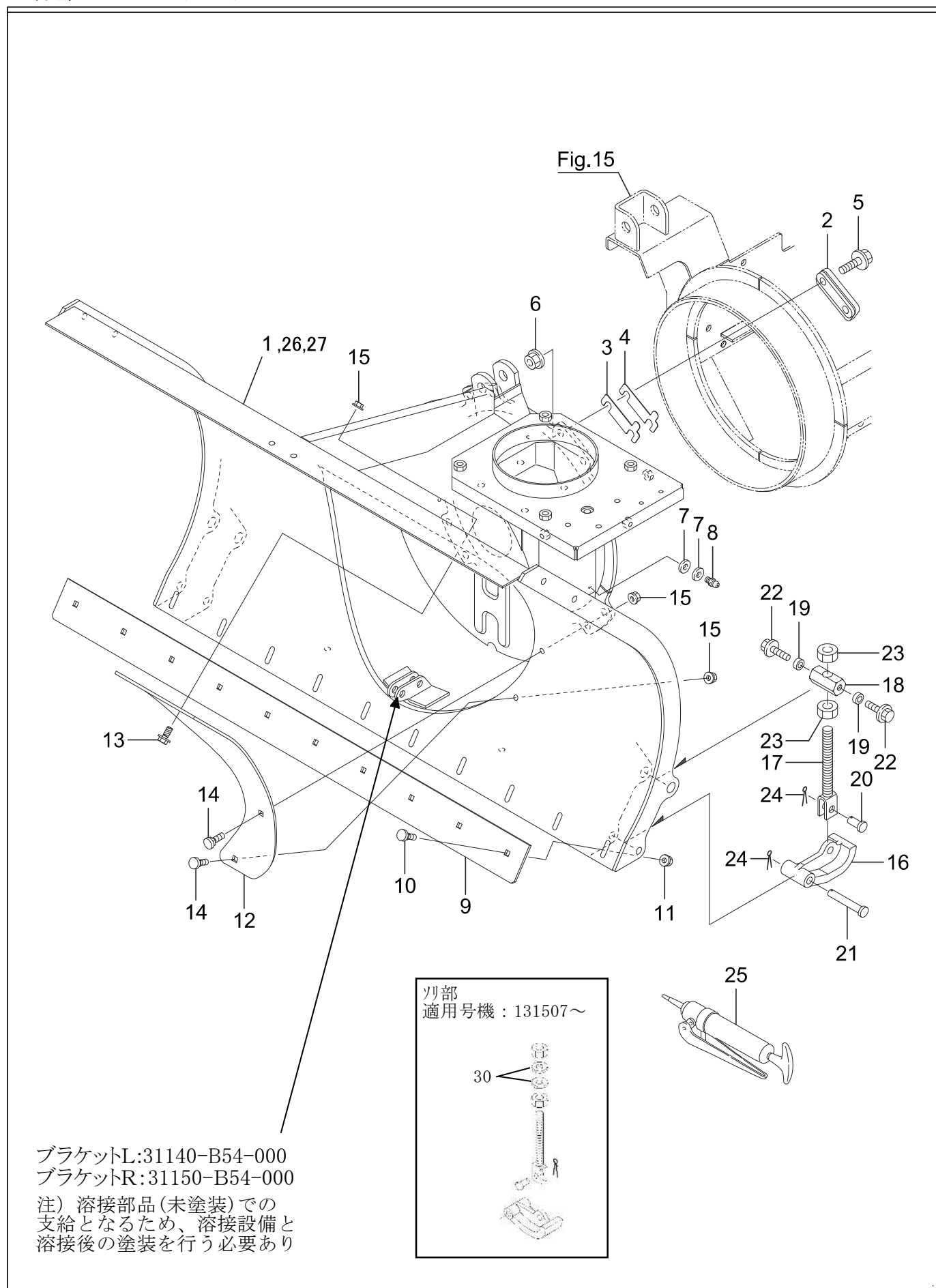

7. 除雪フレーム&ソリ&エッジ

SX2411

No.	品番	品名	個数	備考
1	31100-B78-130L	除雪フレーム(PL)ASSY	1	適用号機 12****
2	31400-B18-800	ローリングガイド COMP	4	
3	31902-B18-000	シム	16	
4	31903-B18-000	シム 0.6	4	
5	93300-1204517	フランジ B 12*1.25*45	8	
6	94006-12410	フランジ N 12*1.25	8	
7	94101-06010	ミガキ W 6	6	
8	96381-20000	グリースニップル A-MT6*1	3	
9	31901-B53-800	エッジ	1	
10	92600-0802014	カクネ B 8*20	10	
11	94002-08410	フランジ N 8	10	
12	31904-B53-100	シャヘイバン	1	
13	93100-0802017	フランジ B 8*20	1	
14	92600-0802014	カクネ B 8*20	2	
15	94002-08410	フランジ N 8	3	
16	31901-B03-800	ソリ	2	
17	31300-A53-002	ソリサポート COMP	2	
18	31905-B54-000	ポスト	2	適用号機 : ~112157
19	31906-B54-000	ポストカラー	4	適用号機 : ~112157
20	91401-A53-000	ピン 12*22	2	
21	91402-A53-000	ピン 12*70	2	
22	93300-1002017	フランジ B 10*1.25*20	4	適用号機 : ~112157
23	94001-16411	N 16	4	
24	94210-25200	ワリピン 2.5*20	4	
25	91971-11	グリース No1	0.2	
26	31100-B78-105L	除雪フレーム(PL)ASSY	1	適用号機 ~112157
27	31100-B85-104L	除雪フレーム(PL)ASSY	1	適用号機 131507~
28				
29				
30	94101-16010	ミガキW16	4	適用号機 : 131507~
31				
32				
33				
34				
35				
36				
37				
38				
39				
40				
41				
42				
43				
44				
45				
46				
47				
48				
49				
50				

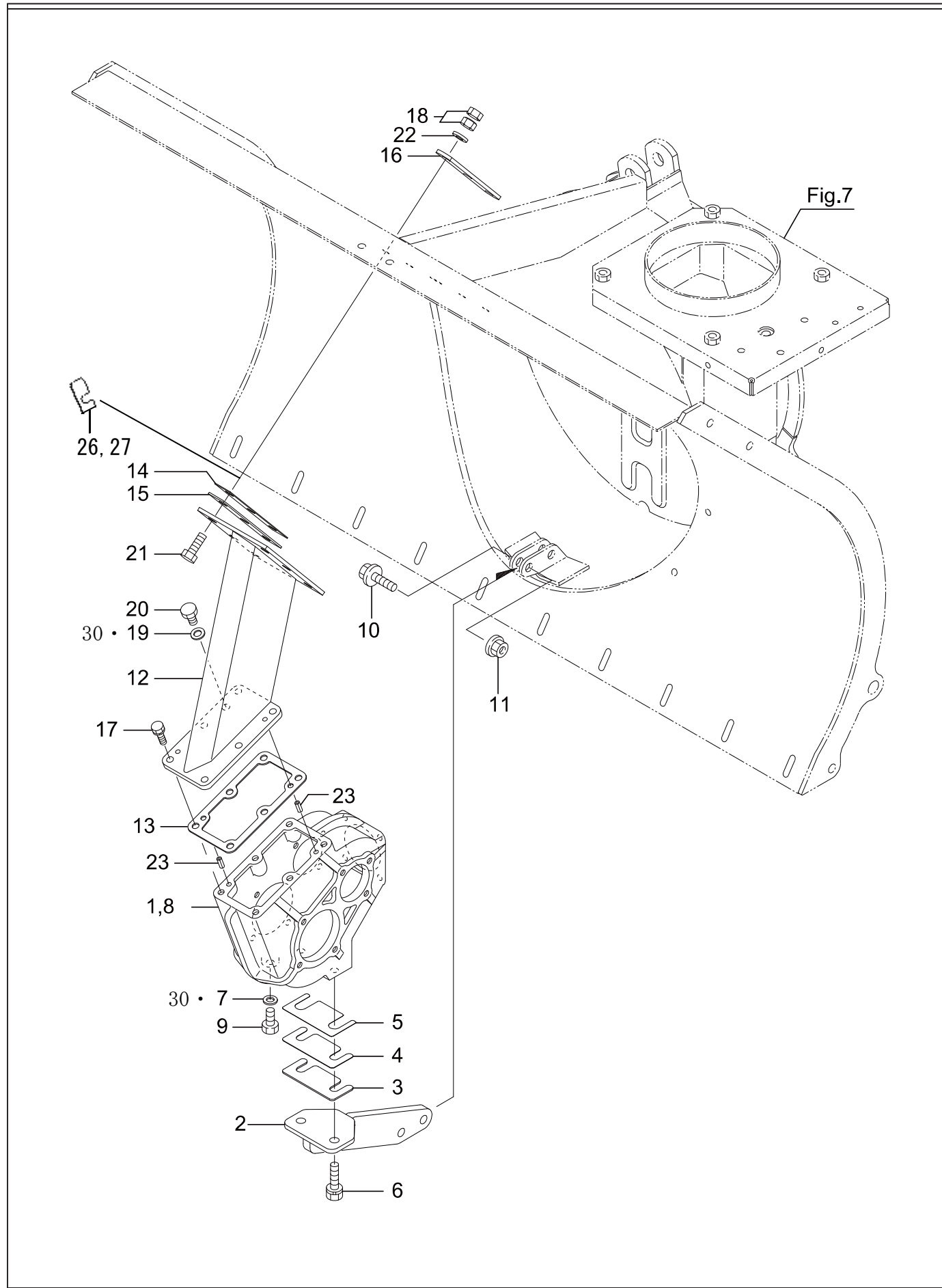

8. オーガギアケース(サポート)

SX2411

No.	品番	品名	個数	備考
1	31911-A26-700	オーガギアケース	1	
2	31200-B53-800	ギヤケースサポート COMP	1	
3	31907-A71-001	ギヤケーライナー 2.0	1	
4	31908-A71-001	ギヤケーライナー 0.6	3	
5	31906-A83-000	シム t 0.3	2	
6	91219-1030010	コガタハネプレコート B 10*30	2	
7	91691-1018202	丸パッキン 10*18*2	1	適用号機：～17****
8	91931-090	ギヤオイル #90	0.8ℓ	
9	92000-1001614	B 10*16	1	
10	93300-1003517	フランジ B 10*1.25*35	2	
11	94006-10410	フランジ N 10*1.25	2	
12	31200-A83-700	オーガギヤケースサポート COMP	1	
13	31902-A71-001	オーガギヤケースパッキン	1	
14	31903-A83-000	サポートライナ 1.0	2	
15	31904-A83-000	サポートライナ 2.0	5	
16	31905-A83-400	アテイタ A	2	
17	91219-0825010	コガタハネプレコート B 8*25	6	
18	91235-10100	ハードロック N 10	6	
19	91691-1018202	丸パッキン 10*18*2	1	適用号機：～17****
20	92000-1001014	B10*10	1	
21	92200-1004017	コガタ B 10*40(7T)	6	
22	94101-10010	ミガキ W 10	6	
23	94319-60016	スプリングピン 6*16	2	
24				
25				
26	31903-B72-000	シムt1	2	適用号機 15****～
27	31904-B72-000	シムt2	1	適用号機 15****～
28				
29				
30	91691-1018305	丸パッキン(アルミ 10X18X3)	2	適用号機：18****～
31				
32				
33				
34				
35				
36				
37				
38				
39				
40				
41				
42				
43				
44				
45				
46				
47				
48				
49				
50				

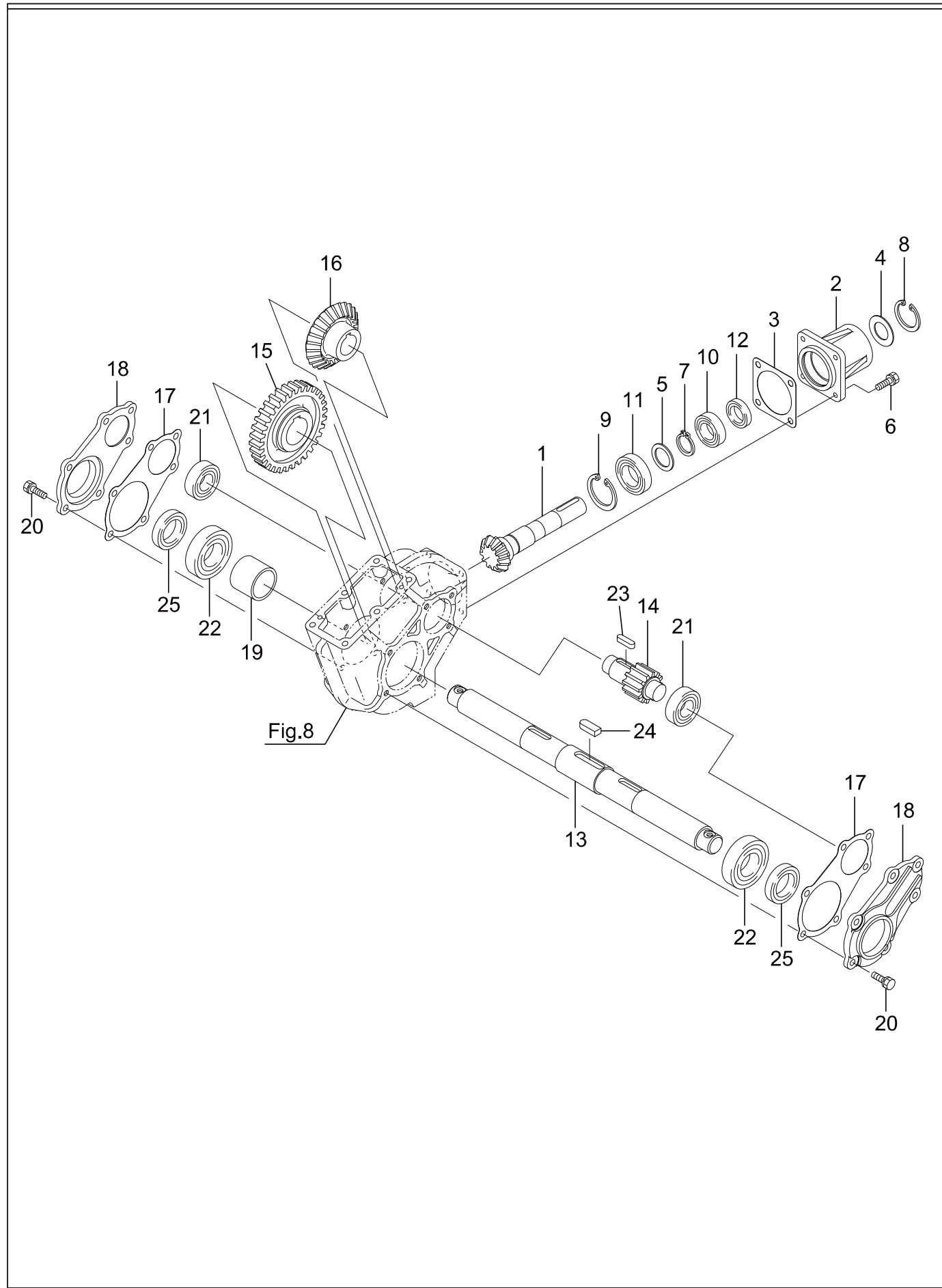

9. オーガギアケース (内部ギヤ)

SX2411

No.	品番	品名	個数	備考
1	32901-B07-000	ペベルギヤ M3*14	1	
2	31906-A70-700	入力ハウジング	1	
3	31905-A71-001	入力ハウジングパッキン	1	
4	31906-A71-000	ボウコバン	1	
5	32905-A70-000	スラストワッシャ 28*40*2	1	
6	91219-0825010	コカクタハネプレコート B 8*25	4	
7	94510-28080	C ジットメワ 28	1	
8	94520-45080	C アナメワ 45	1	
9	94520-52080	C アナメワ 52	1	
10	96100-06005	ベアリング 6005	1	
11	96100-06028	ベアリング 60/28	1	
12	98251-2504008	シール D25408	1	
13	34901-B56-000	オーガシャフト	1	
14	32903-A70-000	平歯車 M3.5*10	1	
15	32904-A70-000	平歯車 M3.5*35	1	
16	32907-A70-001	ペベルギヤ M3*33	1	
17	31903-A71-001	ギヤケーシングパッキン	2	
18	31904-A09-730 F1	オーガギヤケーシング	2	
19	32905-A09-001	カラー 40*40	1	
20	91219-0825010	コカクタハネプレコート B 8*25	12	
21	96100-06205	ベアリング 6205	2	
22	96100-06207	ベアリング 6207	2	
23	97115-030241	キー 8*7*30RR	1	
24	97117-032141	キー 12*8*32SR	1	
25	98251-3505511	シール D355511	2	
26				
27				
28				
29				
30				
31				
32				
33				
34				
35				
36				
37				
38				
39				
40				
41				
42				
43				
44				
45				
46				
47				
48				
49				
50				

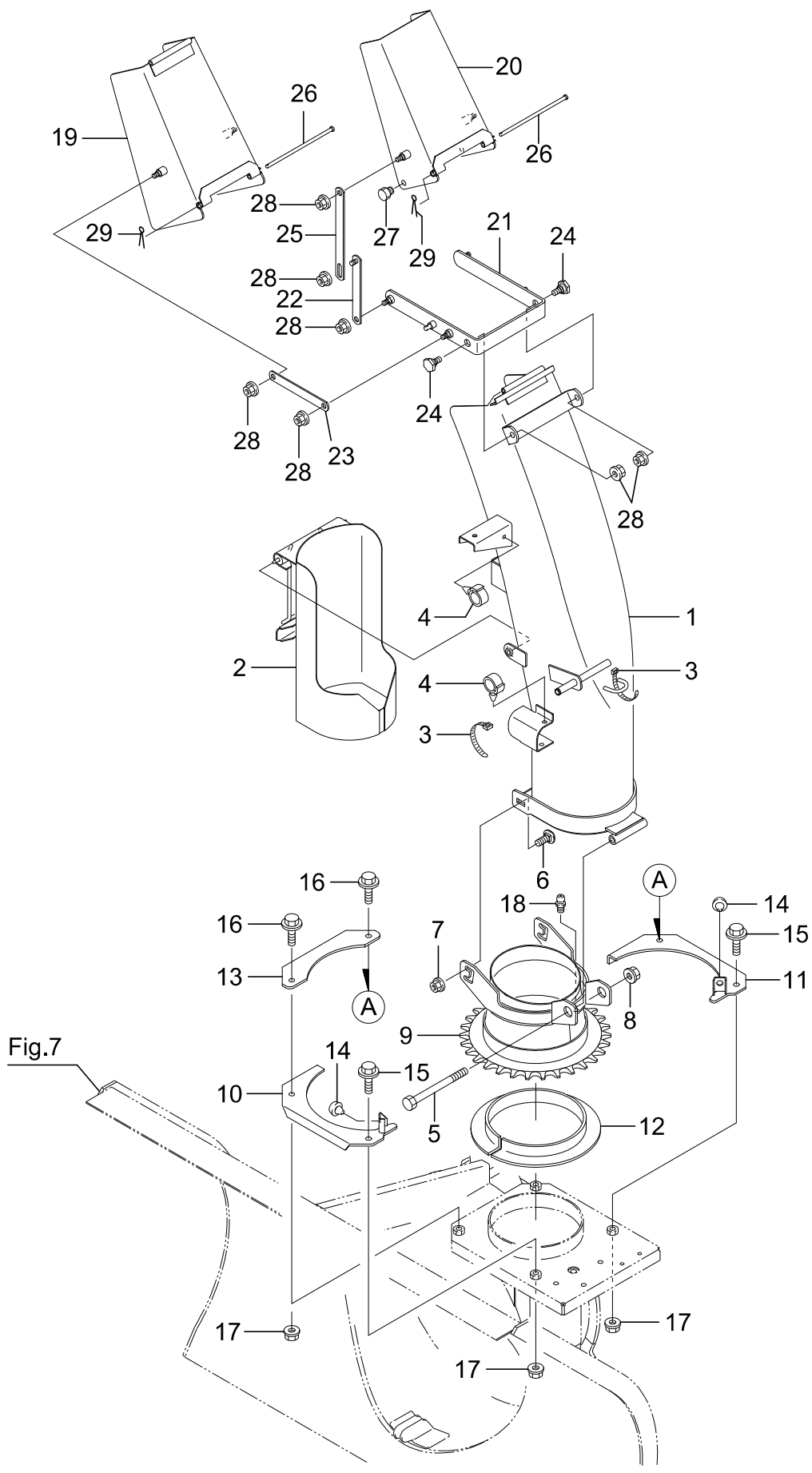

10. シュータ

No.	品番	品名	個数	備考
1	33100-B72-100L	シュータ 900(PL)ASSY	1	
2	33200-B50-000L	カートリッジカバー (PL)ASSY	1	
3	91311-140	リポートタイ RF140	2	
4	91315-C4397	ケーブルクリップ C-4397	2	
5	92100-1010017	B10*1.25*100(7T)	1	
6	92600-0802014	カクネ B 8*20	2	
7	94002-08410	フランジ N 8	2	
8	94006-10410	フランジ N 10*1.25	1	
9	33200-B72-105	シュータベース COMP	1	
10	33300-B72-101	シュータストップ F COMP	1	
11	33400-B72-101	シュータストップ R COMP	1	
12	33903-B72-001	リング	1	
13	33906-B72-100	ストップガイド	1	
14	33907-B72-000	クッションゴム	2	
15	93300-1003017	フランジ B 10*1.25*30	2	
16	93300-1003517	フランジ B 10*1.25*35	2	
17	94006-10410	フランジ N 10*1.25	4	
18	96381-20000	グリースニップル A-MT6*1	1	
19	33300-B53-800	シュータデフレクタ A COMP	1	
20	33400-B53-800	シュータデフレクタ B COMP	1	
21	33500-B72-801	シュータアーム COMP	1	
22	33600-B53-800	シュータリンク A COMP	2	
23	33902-B53-800	リンクアーム 129	2	
24	33904-B53-000	段付ホルト	2	
25	33908-B72-801	シュータリンク B	2	
26	91262-061650	プレスピン 6*165	2	
27	91361-18N0	ホールプラグ 18N0	2	
28	94002-08410	フランジ N 8	12	
29	94210-20120	ワリピン 2*12	2	
30				
31				
32				
33				
34				
35				
36				
37				
38				
39				
40				
41				
42				
43				
44				
45				
46				
47				
48				
49				
50				

11. シュータ回転モータ部

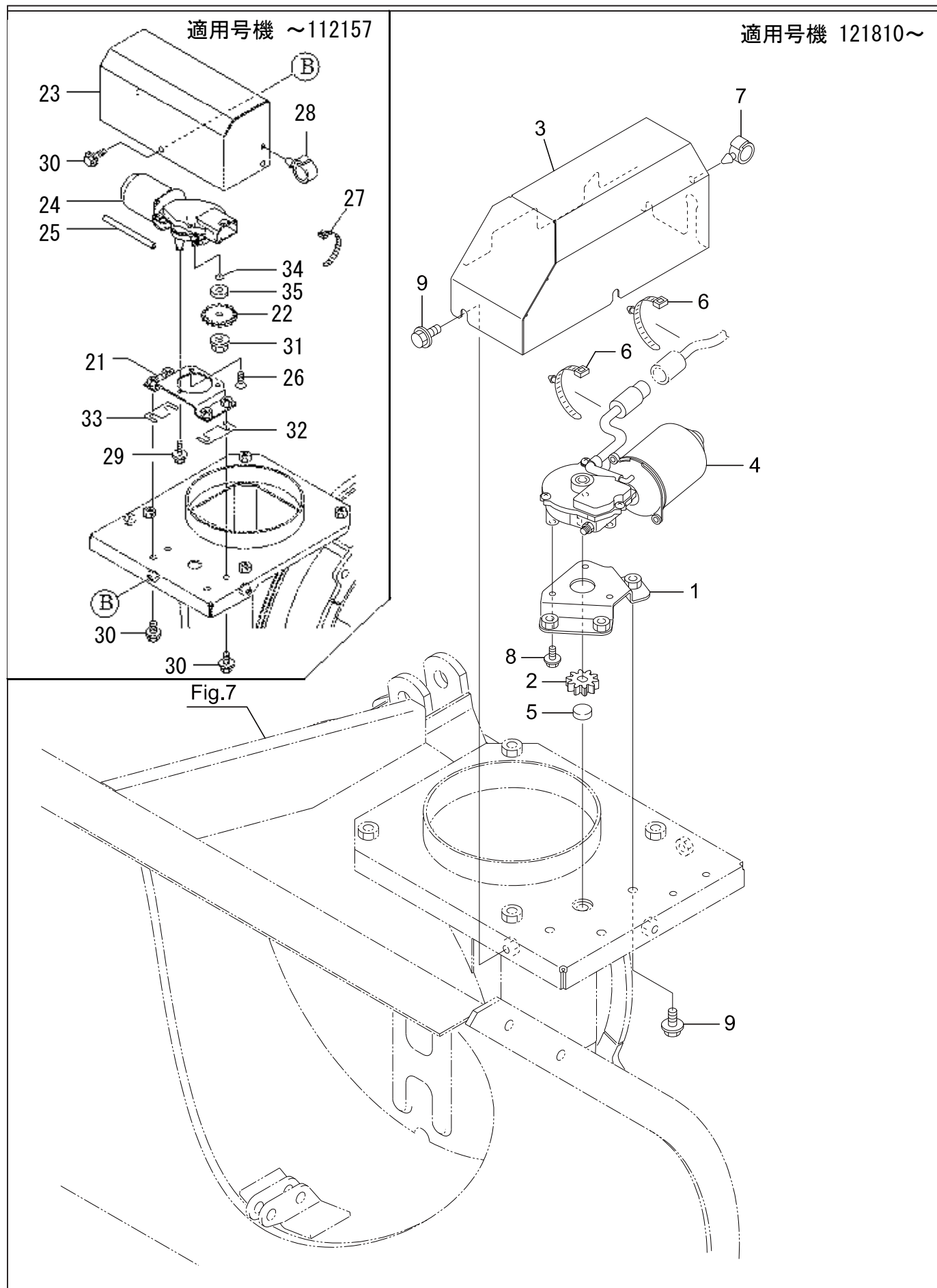

11. シュータ回転モータ部

SX2411

No.	品番	品名	個数	備考
1	31300-B72-830	回転モータブラケット	1	適用号機 121810～
2	33905-B72-030	回転モータギヤ	1	適用号機 121810～
3	38200-B72-101	回転モータカバー COMP	1	適用号機 121810～
4	81100-B82-000	モータ 8157	1	適用号機 121810～
5	38902-B72-000	ナイロンホイール	1	適用号機 121810～
6	91314-119P7	ケーブルストラップ 1-19P7	2	適用号機 121810～
7	91315-C4397	ケーブルクリップ C-4397	1	適用号機 121810～
8	93100-0601617	フランジ B 6*16	3	適用号機 121810～
9	93100-0801617	フランジ B 8*16	6	適用号機 121810～
10				
11				
12				
13				
14				
15				
16				
17				
18				
19				
20				
21	31300-B72-000	回転モータブラケット COMP	1	適用号機 ～112157
22	33905-B72-000	回転モータギヤ	1	適用号機 ～112157
23	38901-B72-103	回転モータカバー	1	適用号機 ～112157
24	81100-B56-000	モータLM12	1	適用号機 ～112157 供給不可部品 ※
25	89901-B72-000	チューブ φ8×100	1	適用号機 ～112157
26	91217-0601674	6アナサB 6*16	1	適用号機 ～112157
27	91310-300	ナイロンバンド PRT3S	1	適用号機 ～112157
28	91315-C4397	ケーブルクリップ C-4397	1	適用号機 ～112157
29	93100-0601617	フランジ B 6*16	2	適用号機 ～112157
30	93100-0801617	フランジ B 8*16	7	適用号機 ～112157
31	94002-08410	フランジ N 8	1	適用号機 ～112157
32	31901-B72-000	回転モータシムA COMP	1	適用号機 ～112157
33	31902-B72-000	回転モータシムB COMP	1	適用号機 ～112157
34	98310-01024	リング P10A	1	適用号機 ～112157
35	91251-1025601	マルサカネ10*25*6	1	適用号機 ～112157
36				
37	※No24の代替部品として 08002-B74-000 モータLM12代替ASSYを使用可能			
38				
39				
40				
41				
42				
43				
44				
45				
46				
47				
48				
49				
50				

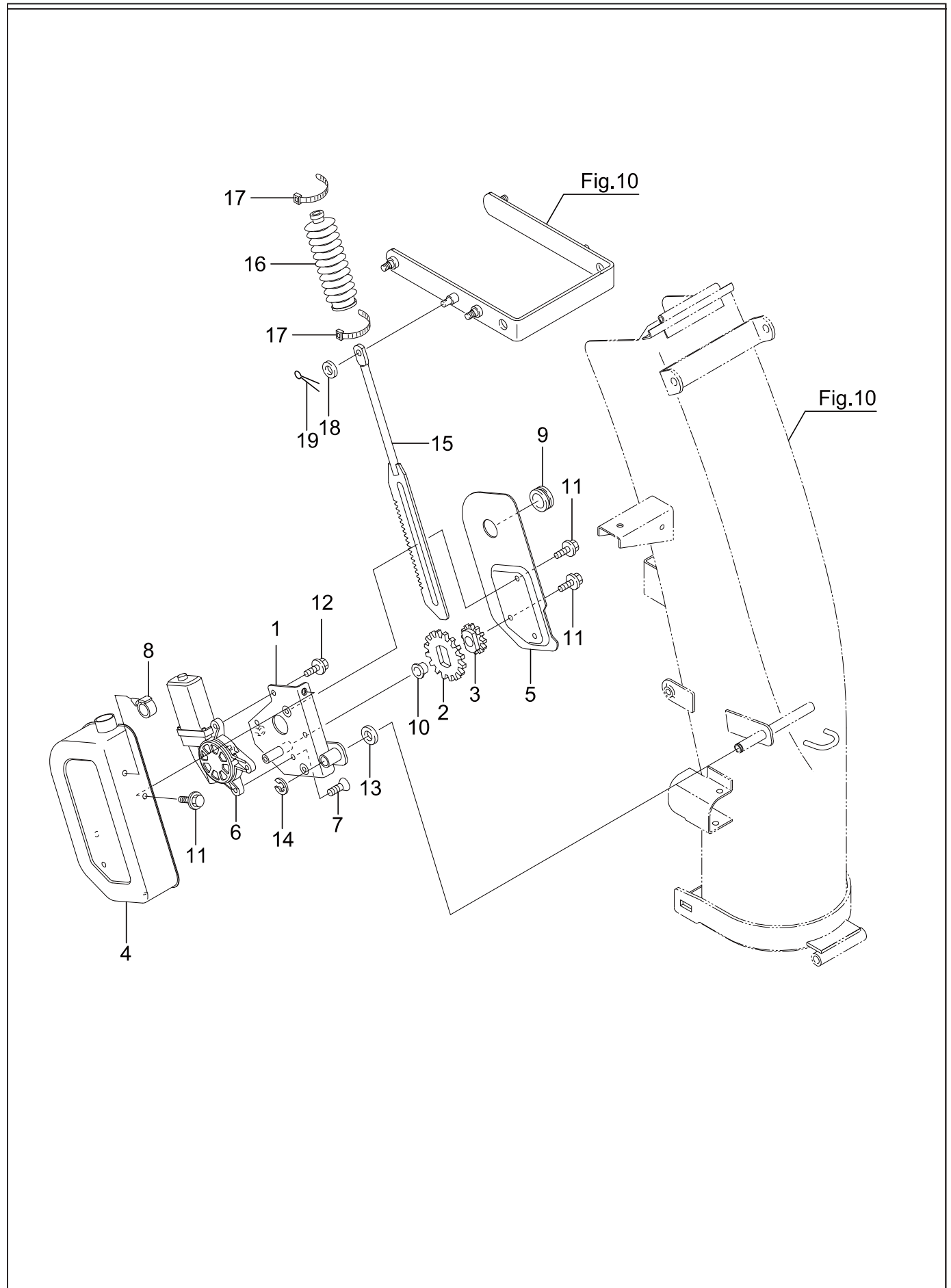

12. シュータ上下モータ部

SX2411

No.	品番	品名	個数	備考
1	33700-B72-101	モーターブラケット A COMP	1	
2	33902-B56-001	ギヤ M2*32	1	
3	33903-B56-001	ギヤ M2*18	1	
4	38100-B72-101	モーターカバー COMP	1	
5	38905-B72-801	モーターカバー	1	
6	81100-B53-001	モータ JC578VA	1	
7	91217-0601674	6 アナサラ B 6*16	1	
8	91315-C4397	ケーブルクリップ C-4397	1	
9	91358-1202515	ゴムブッシュ NG-79-N	1	
10	91644-121080	フランジブッシュ 80F-1210	1	
11	93100-0601217	フランジ B 6*12	6	
12	93100-0601617	フランジ B 6*16	3	
13	94101-12010	ミカキ W 12	1	
14	94511-09010	Eトメワ 9	1	
15	34200-B72-802	シュータラック COMP	1	
16	33904-B08-000	シュータブーツ	1	
17	91316-2140	ケーブルバンド CV-140SW	2	
18	94101-08010	ミカキ W 8	1	
19	94210-25150	ワリピン 2.5*15	1	
20				
21				
22				
23				
24				
25				
26				
27				
28				
29				
30				
31				
32				
33				
34				
35				
36				
37				
38				
39				
40				
41				
42				
43				
44				
45				
46				
47				
48				
49				
50				

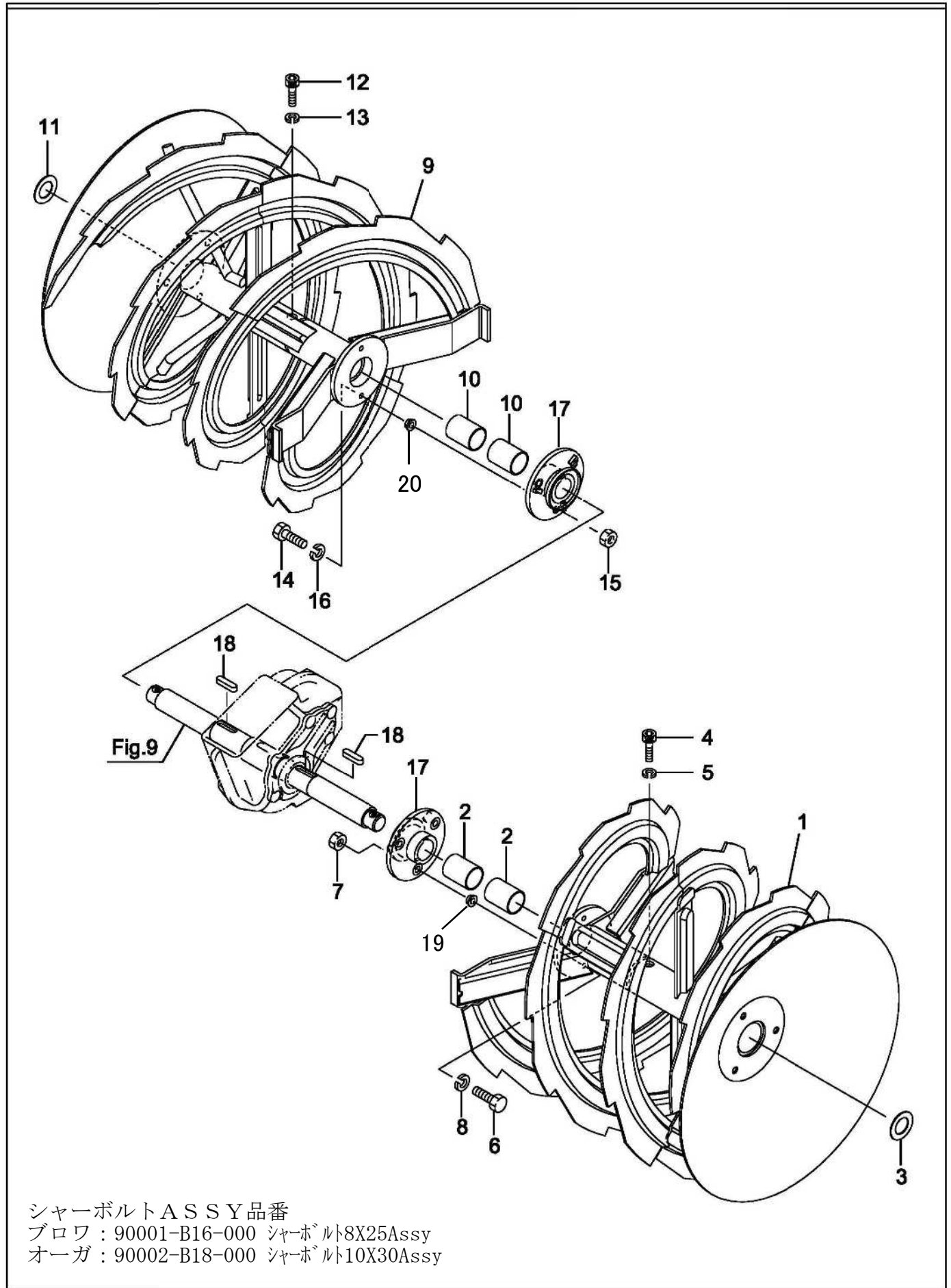

13. オーガ

SX2411

No.	品番	品名	個数	備考
1	35100-B78-802	オーガ L COMP	1	No.20組込
2	91646-3550R	ブッシュ BM3550FS	2	
3	91926-A09-000	スラストワッシャー	1	
4	93900-0803009	6 アナ B8*30	1	
5	94111-08012	ハネ W 8	1	
6	92001-1003014	B 10*30	1	
7	94001-10412	N 10(2	1	
8	94111-10012	ハネ W 10	1	
9	35200-B78-802	オーガ R COMP	1	No.20組込
10	91646-3550R	ブッシュ BM3550FS	2	
11	91926-A09-000	スラストワッシャー	1	
12	93900-0803009	6 アナ B8*30	1	
13	94111-08012	ハネ W 8	1	
14	92001-1003014	B 10*30	1	
15	94001-10412	N 10(2	1	
16	94111-10012	ハネ W 10	1	
17	35500-B72-800	オーガシャーフランジ COMP	2	No.19組込
18	97116-040241	キー 10*8*40RR	2	
19	35901-A30-000	オーガシャーフッシュ	6	
20	35901-A30-000	オーガシャーフッシュ	4	
21				
22				
23				
24				
25				
26				
27				
28				
29				
30				
31				
32				
33				
34				
35				
36				
37				
38				
39				
40				
41				
42				
43				
44				
45				
46				
47				
48				
49				
50				

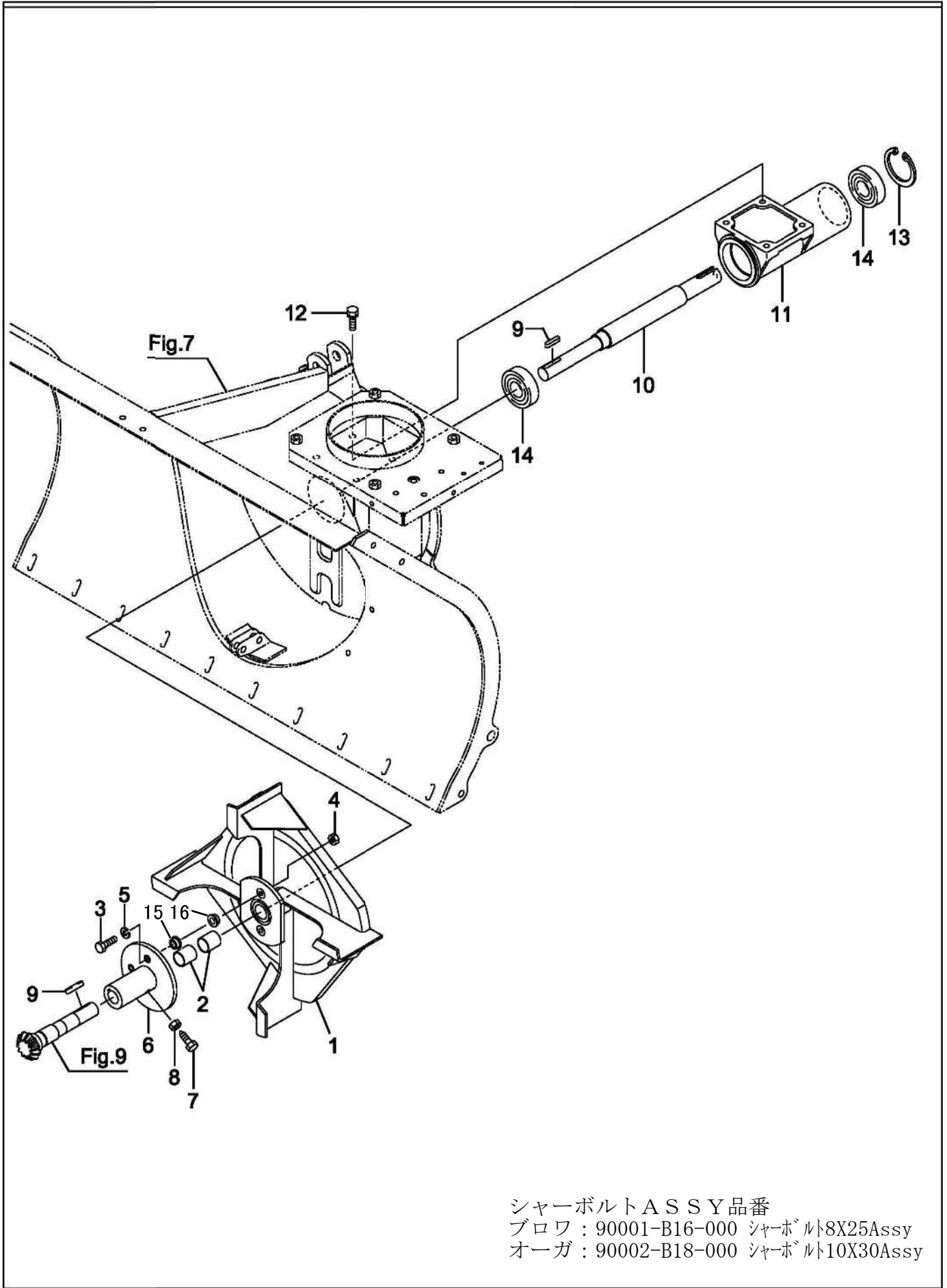

シャーボルトASSY品番
ブロワ : 90001-B16-000 シャーボルト8X25Assy
オーガ : 90002-B18-000 シャーボルト10X30Assy

14. ブロワ&シャフトハウジング

SX2411

No.	品番	品名	個数	備考
1	36100-A91-808	ブロワ COMP	1	No.16組込
2	91646-2530R	ブッシュ BM2530FS	2	
3	92001-0802514	B 8*25	1	
4	94001-08412	N 8(2)	1	
5	94111-08012	バネ W 8	1	
6	36200-A91-800	オーガジョイント COMP	1	No.15組込
7	91212-1030147	コガタオン B10*30(120°)(7T)	1	
8	94003-10412	コガタ N 10(2)	1	
9	97114-033041	キー 7*7*33S	2	
10	34901-B69-000	ブロワシャフト	1	
11	36901-B18-700	ブロワシャフトハウジング	1	
12	93000-1002517	コガタバネ B 10*25(7T)	4	
13	94520-72080	C アナメワ 72	1	
14	96105-06306	ベアリング 6306UU	2	
15	36150-A09-001	シャープブッシュ	2	
16	36150-A09-001	シャープブッシュ	2	
17				
18				
19				
20				
21				
22				
23				
24				
25				
26				
27				
28				
29				
30				
31				
32				
33				
34				
35				
36				
37				
38				
39				
40				
41				
42				
43				
44				
45				
46				
47				
48				
49				
50				

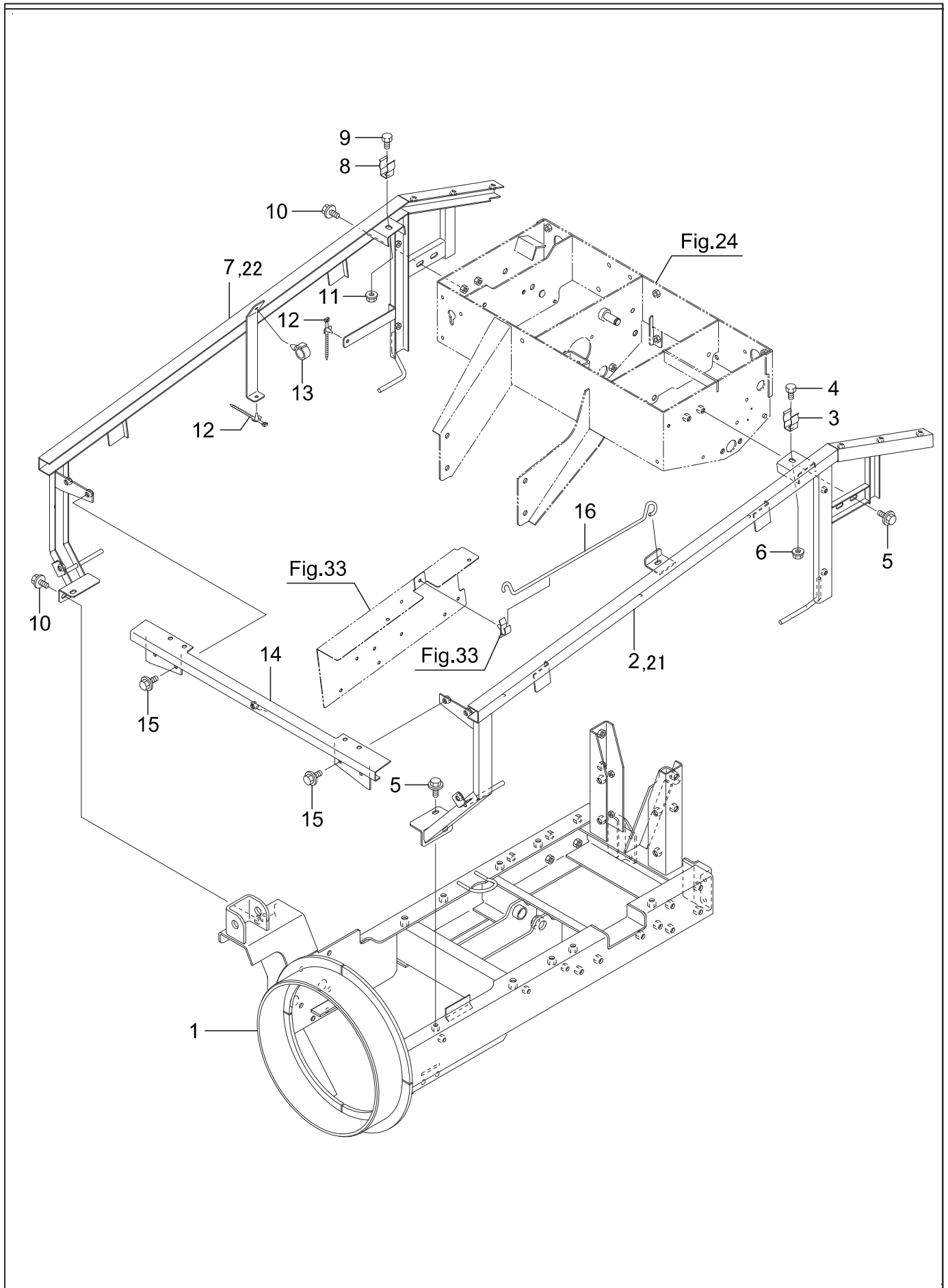

15. メイン&カバーフレーム

SX2411

No.	品番	品名	個数	備考
1	41100-B79-802	メインフレーム COMP	1	
2	48400-B79-801	カバーフレーム LCOMP	1	適用号機 ~13****
3	39902-A65-001	止め金具	1	
4	92200-0801617	コガタ B 8*16(7T)	1	
5	93100-0801617	フランジ B 8*16	4	
6	94002-08410	フランジ N 8	1	
7	48500-B79-800L	カバーフレーム R(PL)ASSY	1	適用号機 ~13****
8	39902-A65-001	止め金具	1	
9	92200-0801617	コガタ B 8*16(7T)	1	
10	93100-0801617	フランジ B 8*16	4	
11	94002-08410	フランジ N 8	1	
12	91314-11W02	ケーブルストラップ 1-1W02	2	
13	91315-C1J77	ケーブルクリップ C-1J77	1	スロットル&チョークワイヤー用
14	48600-B51-801	フロントカバーフレーム COMP	1	
15	93100-0801617	フランジ B 8*16	4	
16	48903-B43-002	ボンネットステー	1	
17				
18				
19				
20				
21	48400-B79-830	カバーフレームL COMP	1	適用号機 14****~
22	48500-B79-830	カバーフレームR COMP	1	適用号機 14****~
23				
24				
25				
26				
27				
28				
29				
30				
31				
32				
33				
34				
35				
36				
37				
38				
39				
40				
41				
42				
43				
44				
45				
46				
47				
48				
49				
50				

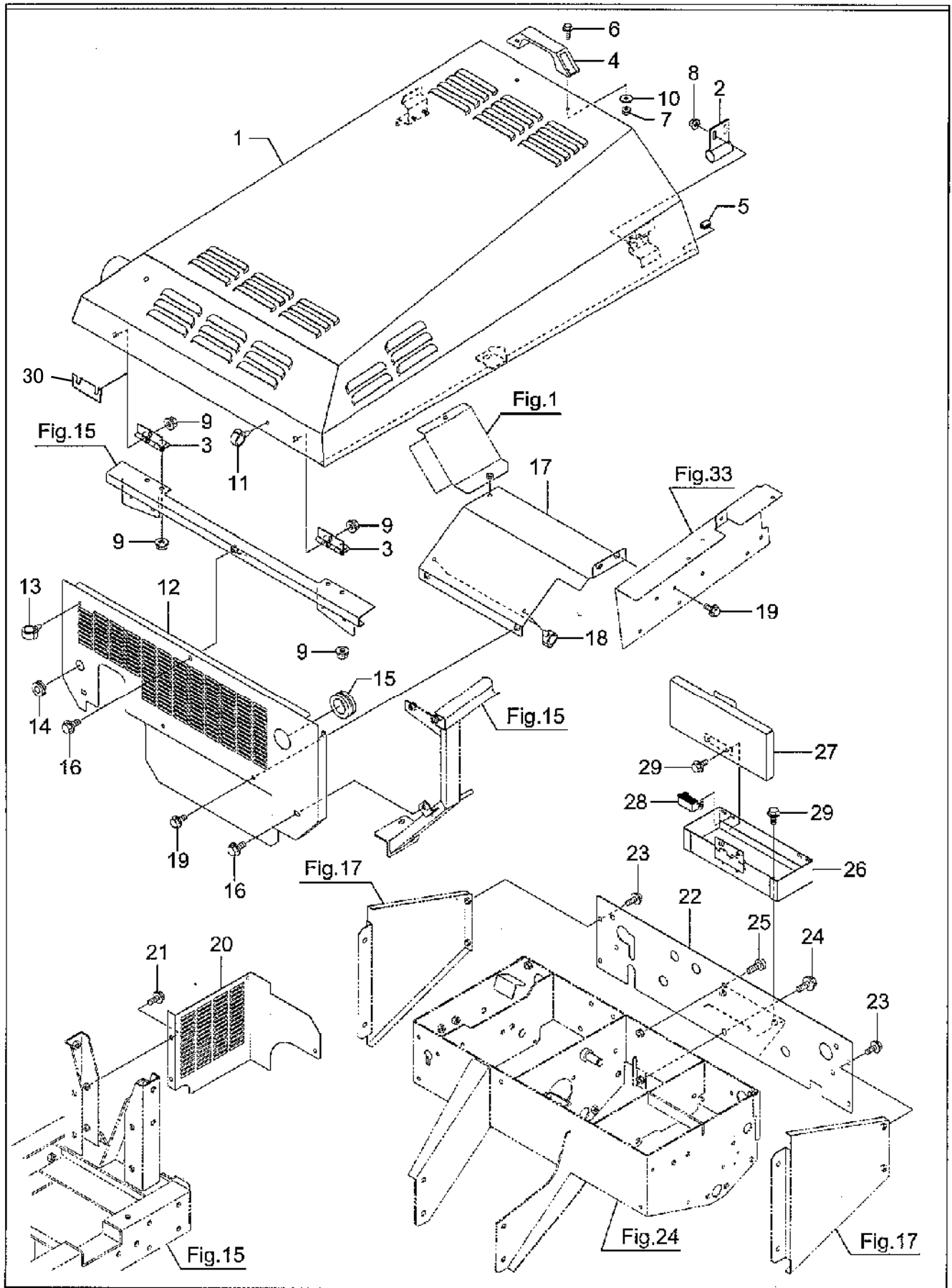

16. ボンネット&前後カバー

SX2411

No.	品番	品名	個数	備考
1	48100-B79-001	ボンネット COMP	1	
2	47200-B50-001	キャッチパイプ COMP	2	
3	47500-B50-801	ピンジ COMP	2	
4	48904-B43-000	プラスチック取手 AP-829-3	1	
5	91360-12015	N グロメット HT-12 (15)	2	
6	93100-0501614	フランジ B 5*16	2	
7	94002-05410	フランジ N 5	2	
8	94002-06410	フランジ N 6	4	
9	94002-08410	フランジ N 8	6	
10	94101-06015	ダイヤル W 6	2	
11	91315-C1E50	ケーブルクリップ C-1E50	1	
12	49100-B79-000	フロントカバー COMP	1	
13	91315-C4397	ケーブルクリップ C-4397	1	
14	91352-3142210	ゴムブッシュ BW-14-1	1	
15	91352-3324420	ゴムブッシュ BW-32-2	1	
16	93100-0801617	フランジ B 8*16	3	
17	49600-B79-800	インナーカバー COMP	1	
18	91315-C4397	ケーブルクリップ C-4397	2	
19	93100-0601217	フランジ B 6*12	4	
20	48901-B51-801	ファンカバー	1	
21	93100-0601617	フランジ B 6*16	2	
22	49700-B69-801	リヤカバー COMP	1	
23	93100-0601217	フランジ B 6*12	4	
24	93100-0801617	フランジ B 8*16	1	
25	93400-0801614	トラスコネジ 8*16	1	
26	42100-B72-831	ツールボックス COMP	1	
27	42200-B72-800	ツールボックスカバー COMP	1	
28	42901-B72-000	マグネットキャッチ C-931	1	
29	93100-0601217	フランジ B 6*12	4	
30	42901-B27-000	ブレーキスベーター	2	適用号機 14****~
31				
32				
33	31903-B72-000	シムt1.0	4	
34				
35				
36				
37				
38				
39				
40				
41				
42				
43				
44				
45				
46				
47				
48				
49				
50				

17. サイドカバー

No.	品番	品名	個数	備考
1	49200-B79-000	サイドカバー L COMP	1	適用号機 ~13****
2	48800-B65-000	サイドカバーストップ COMP	2	
3	48901-B69-000	埋込み取手 AP-197-1-2	2	適用号機 ~14****
4	91602-B18-002	コイルスプリング 9.5*42	2	
5	91360-12015	N グロメット HT-12 (15)	2	
6	94002-06410	フランジ N 6	4	
7	49400-B79-800L	サイドアンダーカバー L(PL)ASSY	1	適用号機 ~13****
8	49901-B69-800	カバーステー L	1	
9	49904-B51-800	カバーステー	1	
10	93100-0601217	フランジ B 6*12	9	
11	94002-06410	フランジ N 6	9	
12	49300-B69-002	サイドカバー R COMP	1	適用号機 ~13****
13	48800-B65-000	サイドカバーストップ COMP	2	
14	48901-B69-000	埋込み取手 AP-197-1-2	2	適用号機 ~14****
15	91602-B18-002	コイルスプリング 9.5*42	2	
16	91360-12015	N グロメット HT-12 (15)	2	
17	94002-06410	フランジ N 6	4	
18	49500-B79-800L	サイドアンダーカバー R(PL)ASSY	1	適用号機 ~13****
19	49902-B69-800	カバーステー R	1	
20	49904-B51-800	カバーステー	1	
21	93100-0601217	フランジ B 6*12	9	
22	94002-06410	フランジ N 6	9	
23	49700-B51-102	リヤサイドカバー R COMP	2	
24	93100-0601617	フランジ B 6*16	4	
25	94101-06015	ダイマル W 6	4	
26	39901-B51-000	雪かき棒	1	
27	39902-A65-001	止め金具	2	
28	92200-0801617	コタタ B 8*16(7T)	2	
29	94002-08410	フランジ N 8	2	
30	48901-B69-030	埋込み取手 AP-197-1-3	4	適用号機 15****~
31	49200-B79-030	サイドカバー L COMP	1	適用号機 14****~
32	49400-B79-830	サイドアンダーカバー L COMP	1	適用号機 14****~
33	49300-B79-000	サイドカバー R COMP	1	適用号機 14****~
34	49500-B79-830	サイドアンダーカバー R COMP	1	適用号機 14****~
35				
36				
37				
38				
39				
40				
41				
42				
43				
44				
45				
46				
47				
48				
49				
50				

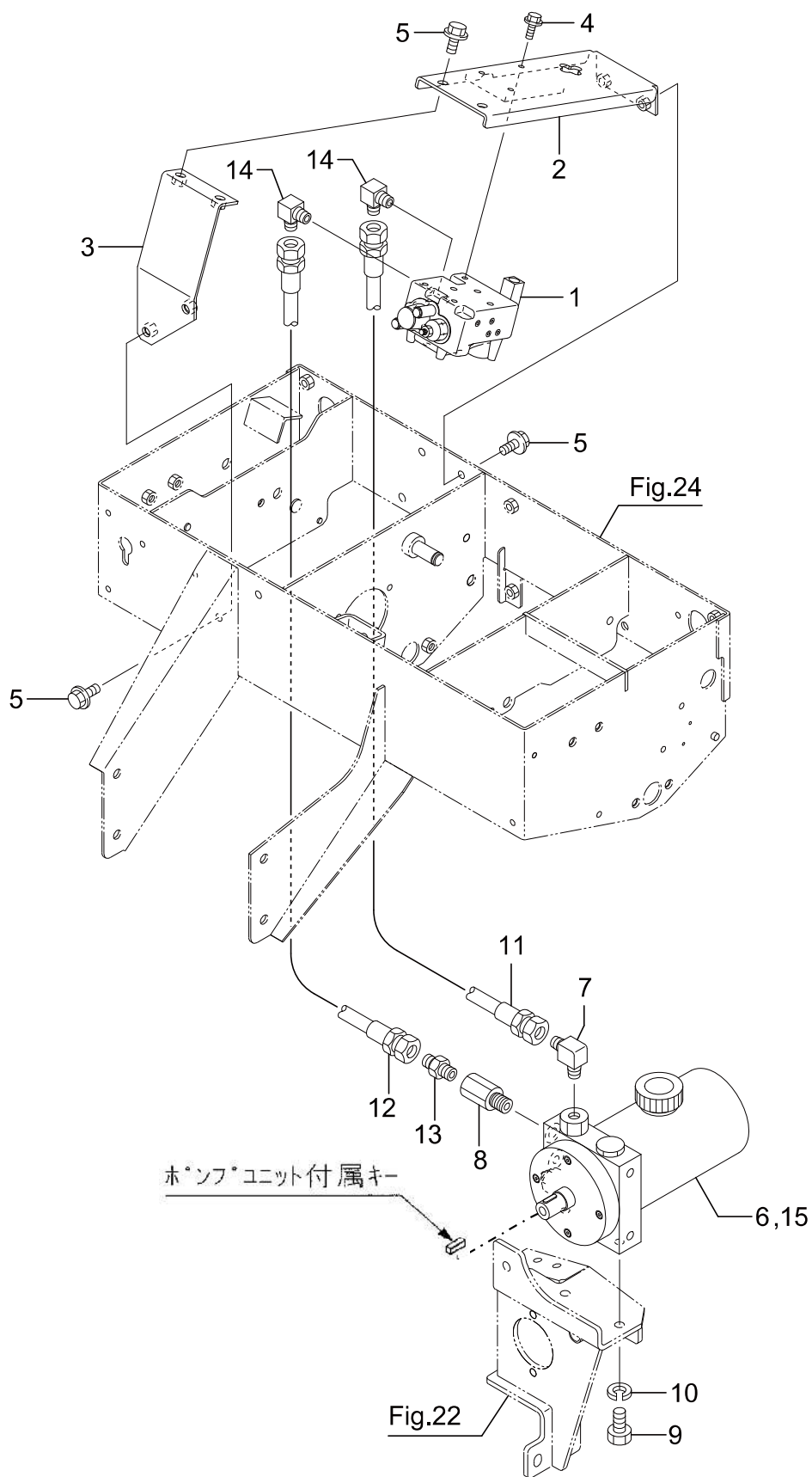

18. 油圧ポンプ&バルブ

SX2411

No.	品番	品名	個数	備考
1	50001-B53-002	バルブ DCV1	1	購入可能部品 : 168561-01220 
2	51100-B51-832	バルブベース COMP	1	
3	51200-B51-800	バルブベースブラケット COMP	1	
4	93100-0601617	フランジ B 6*16	3	
5	93100-0801617	フランジ B 8*16	6	
6	53200-B69-000	ポンプユニット 0815 L	1	キャップ 品番【7JAA002】 キー付き
7	51901-A26-000	座付エルボ 3/8*1/4	1	Tポート
8	51901-A41-000	マスオスジョイント 1/4*1/4*25	1	Pポート
9	92200-1002017	コガタ B 10*20(7T	2	
10	94111-10012	パネ W 10	2	
11	91545-2209033	油圧ホース SPL 2分 *900	1	
12	91545-2210033	油圧ホース SPL 2分 *1000	1	
13	91551-3002004	アダプタ 3002F04	1	
14	91551-3022004	90°エルボ 302204	2	
15	91951-20032	タービンオイル VG32	1.0ℓ	
16				
17				
18				
19				
20				
21				
22				
23				
24				
25				
26				
27				
28				
29				
30				
31				
32				
33				
34				
35				
36				
37				
38				
39				
40				
41				
42				
43				
44				
45				
46				
47				
48				
49				
50				

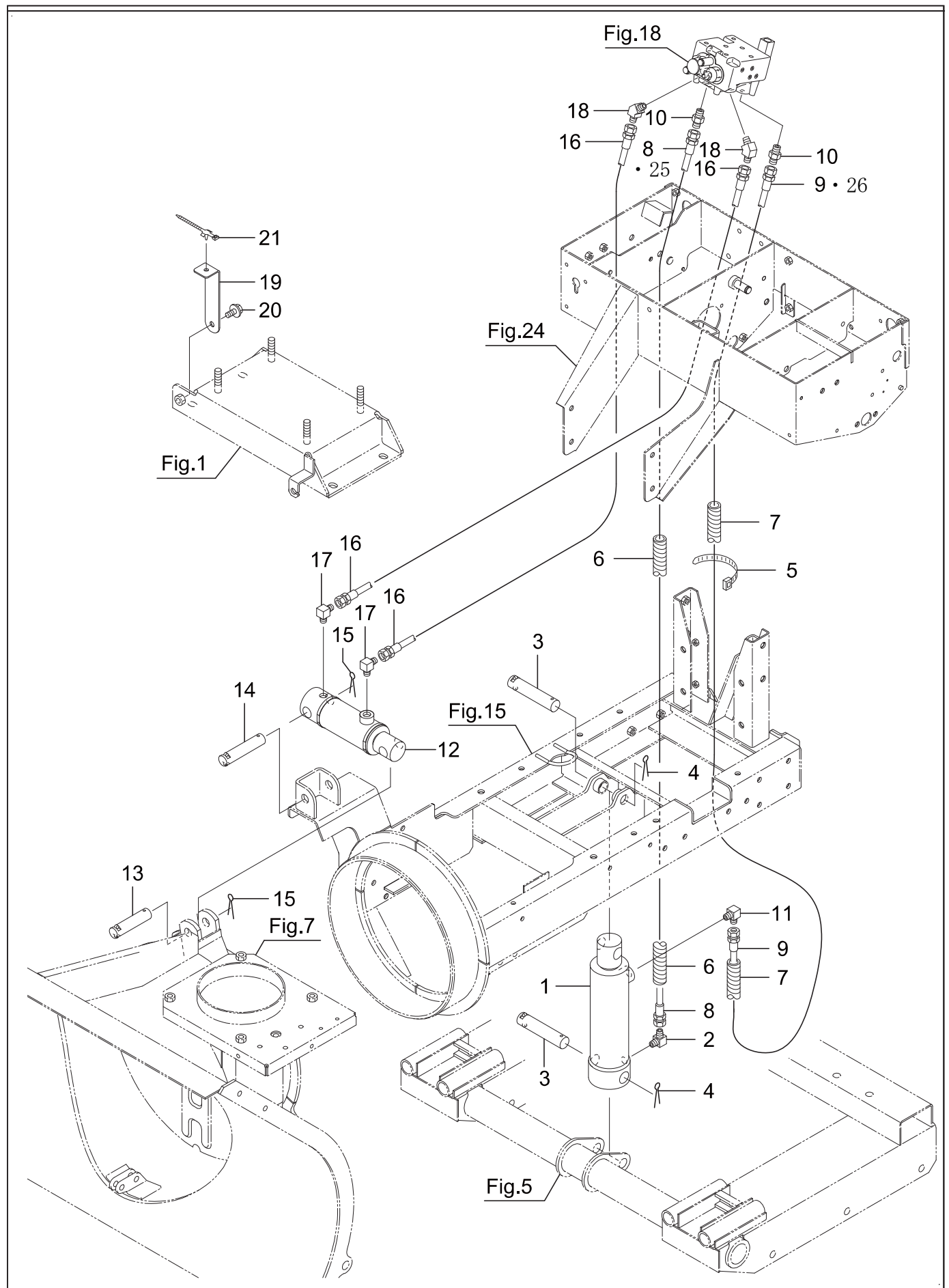

19. 油圧シリンダー

SX2411

No.	品番	品名	個数	備考
1	50001-B07-002	シリンダー CW 50*115	1	
2	67901-A64-001	シボリ付 90° エルボ	1	
3	91261-200951	耳付ピン 20*95	2	
4	94210-40400	ワピン 4*40	2	
5	91311-140	リポートタイ RF140	1	
6	91382-1307001	コルゲート 13*700	1	
7	91382-1305501	コルゲート 13*550	1	
8	91545-2212033	油圧ホース SPL 2分 *1200	1	適用号機：～14****
9	91545-2212533	油圧ホース SPL 2分 *1250	1	適用号機：～14****
10	91551-3002004	アダプタ 3002F04	2	
11	91551-3024004	45°エルボ 302404	1	
12	52100-A75-000	復動シリンダー 20*40*60	1	
13	91261-180751	耳付ピン 18*75	1	
14	91261-180851	耳付ピン 18*85	1	
15	94210-40400	ワピン 4*40	2	
16	91545-2214033	油圧ホース SPL 2分 *1400	2	
17	91551-3022004	90°エルボ 302204	2	
18	91551-3024004	45°エルボ 302404	2	
19	51901-B79-800	ホースステー	1	
20	93100-0801617	フランジ B 8*16	1	
21	91314-11W02	ケーブルストラップ 1-1W02	1	
22				
23				
24				
25	91541-2312033	油圧ホース 2分X1200	1	適用号機：15****～
26	91541-2312533	油圧ホース 2分X1250	1	適用号機：15****～
27				
28				
29				
30				
31				
32				
33				
34				
35				
36				
37				
38				
39				
40				
41				
42				
43				
44				
45				
46				
47				
48				
49				
50				

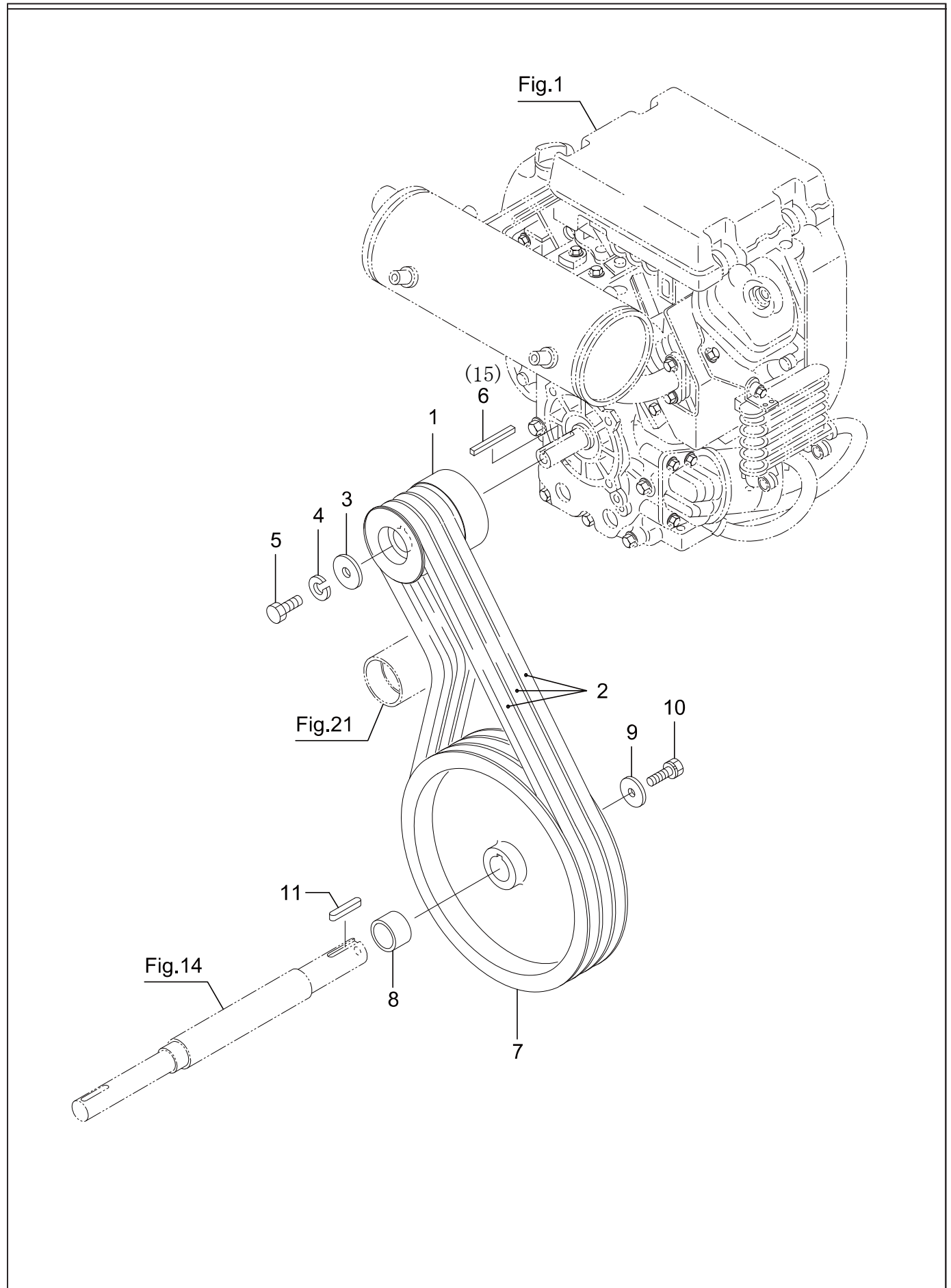

20. 除雪動力伝達

SX2411

No.	品番	品名	個数	備考
1	63902-B79-700	エンジンブロー	1	
2	91652-0808046	W800 ベルト SB46	3	
3	91251-1240451	マルザガネ 12*40*4.5	1	
4	94111-12012	ハネ W 12	1	
5	90003-ZE2-000	BOLT HEX 7/16-20UNF	1	
6	90745-ZE2-000	キー 6.3*6.3*63	1	適用号機 ~162293
7	63901-B69-700	ブロワブロー	1	
8	34903-B30-000	カラー 30*24	1	
9	91251-1035451	マルザガネ 10*35*4.5	1	
10	93000-1002517	コガタハネ B 10*25(7T)	1	
11	97115-040041	キー 8*7*40S	1	
12				
13				
14				
15	90745-ZE2-600	キー-6.3X6.3X43	1	適用号機 17****~
16				
17				
18				
19				
20				
21				
22				
23				
24				
25				
26				
27				
28				
29				
30				
31				
32				
33				
34				
35				
36				
37				
38				
39				
40				
41				
42				
43				
44				
45				
46				
47				
48				
49				
50				

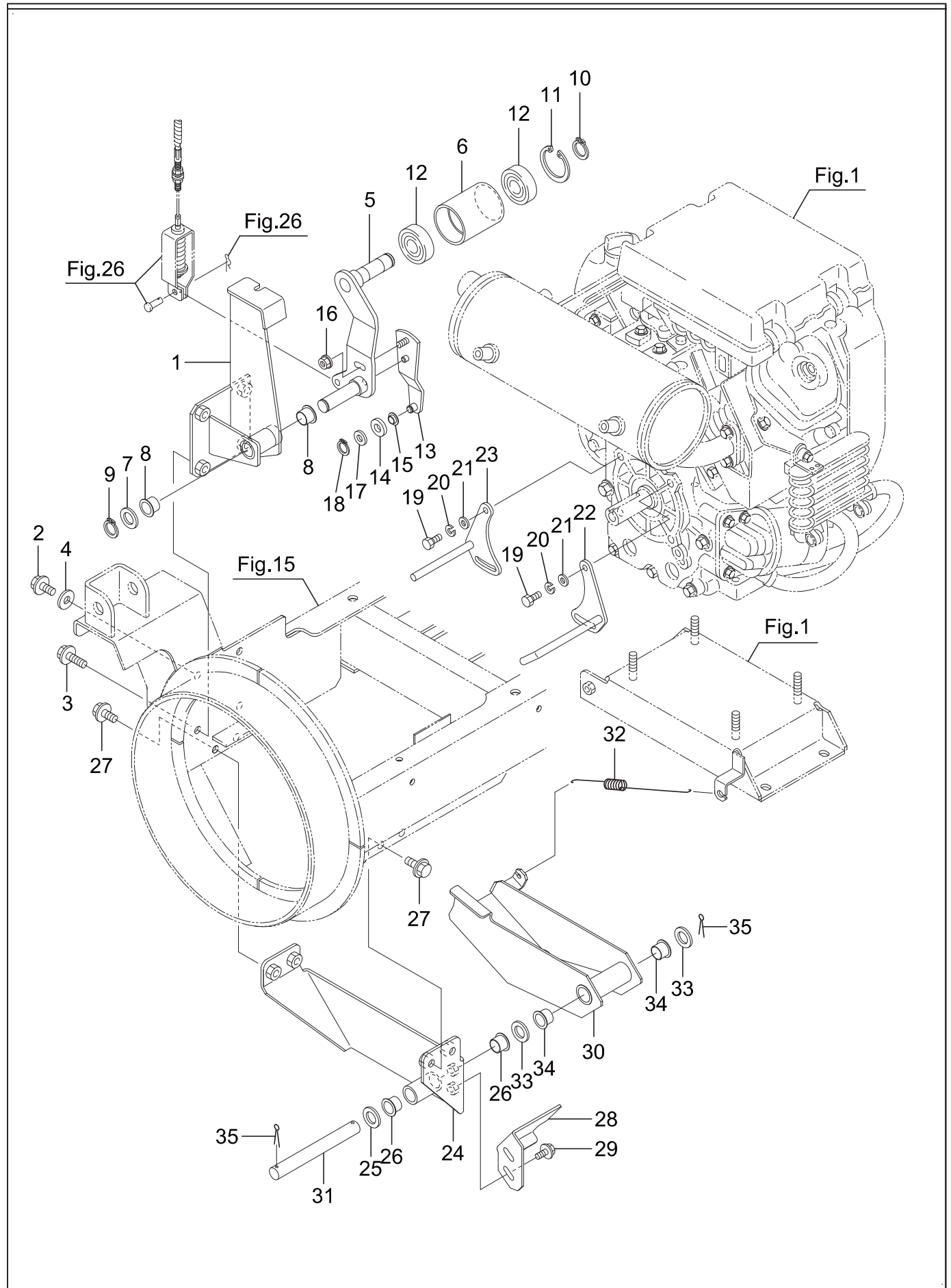

21. 除雪ベルトテンション

SX2411

No.	品番	品名	個数	備考
1	61100-B69-801	テンションアームブラケット COMP	1	
2	93300-1002017	フランジ B 10*1.25*20	2	
3	93300-1003017	フランジ B 10*1.25*30	2	
4	91251-1025321	マルサガネ 10*25*3.2	1	
5	66100-B69-800	オーガテンションアーム COMP	1	
6	66901-B79-801	テンションプーリー 60-74	1	
7	91251-1830321	マルサガネ 18*30*3.2	1	
8	91644-181580	フランジブッシュ 80F-1815	2	
9	94510-18080	C ジットメワ 18	1	
10	94510-20080	C ジットメワ 20	1	
11	94520-52080	C アナメワ 52	1	適用号機：～18****
12	96105-06304	ベアリング 6304UU	2	
13	66200-B69-800	テンションアジャスタープレート COMP	1	
14	65903-B69-000	プレーキローラー	1	
15	91644-100580	フランジブッシュ 80F-1005	1	
16	94002-08410	フランジ N 8	1	
17	94101-10010	ミガキ W 10	1	
18	94510-10080	C ジットメワ 10	1	
19	66902-B79-000	ボルト 5/16-24UNF*3/4	4	
20	94111-08012	ハネ W 8	4	
21	94101-08010	ミガキ W 8	4	
22	65100-B79-800	ベルトストッパー L COMP	1	
23	65200-B79-800	ベルトストッパー R COMP	1	
24	65500-B79-801	プレーキブラケット COMP	1	
25	91251-1830321	マルサガネ 18*30*3.2	1	
26	91644-181580	フランジブッシュ 80F-1815	2	
27	93300-1002017	フランジ B 10*1.25*20	4	
28	65901-B79-800	ベルトガード	1	
29	93100-0802017	フランジ B 8*20	2	
30	65600-B69-802	プレーキ COMP	1	
31	65901-B69-000	プレーキピン	1	
32	66907-A84-000	プレーキスプリング	1	
33	91251-1830321	マルサガネ 18*30*3.2	2	
34	91644-181580	フランジブッシュ 80F-1815	2	
35	94210-40400	ワリピン 4*40	2	
36				
37				
38				
39				
40				
41				
42				
43				
44				
45				
46				
47				
48				
49				
50				

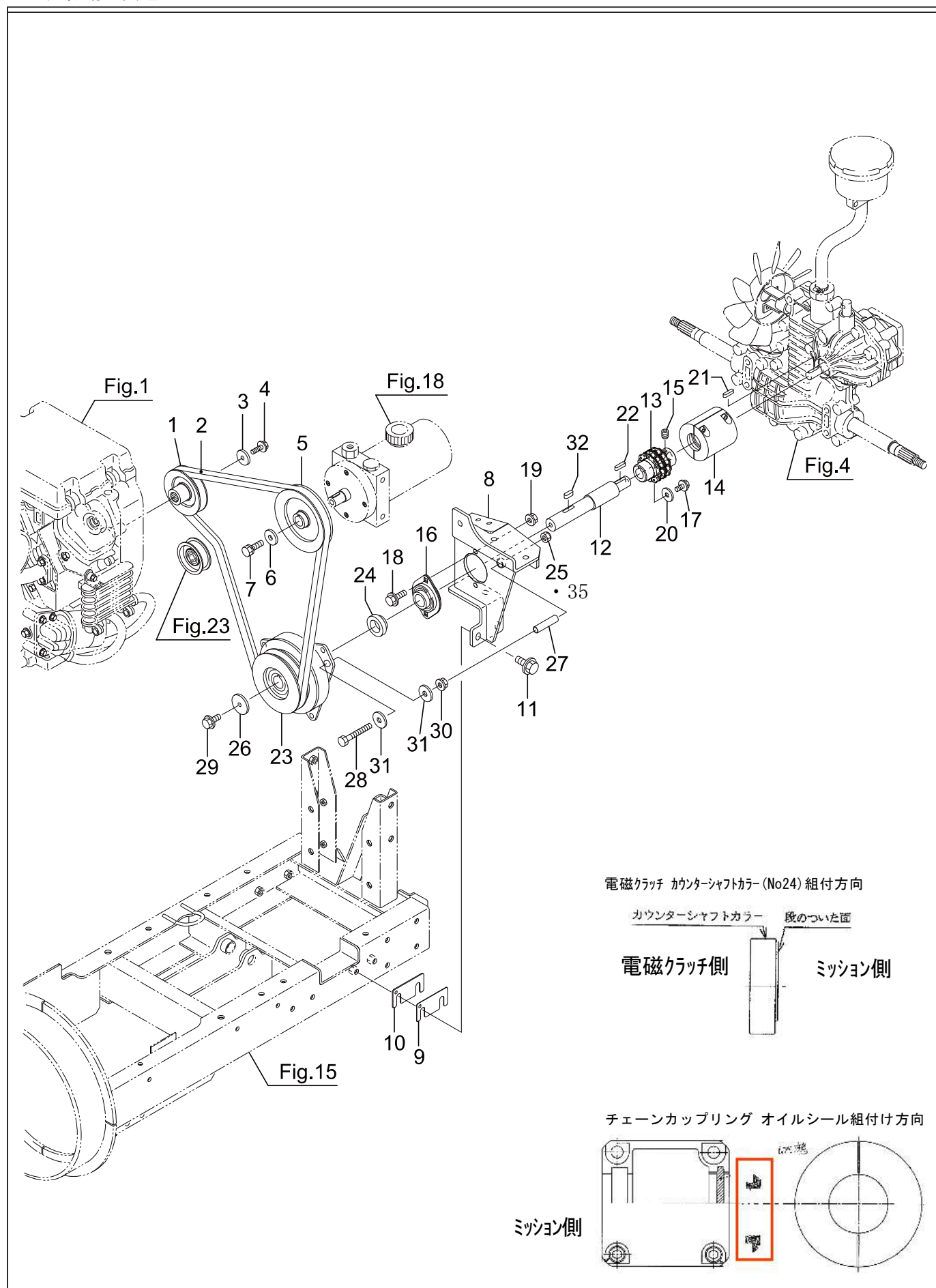

22. 走行動力伝達

SX2411

No.	品番	品名	個数	備考
1	63100-B79-000	リヤドライブプーリー COMP	1	
2	91652-0808040	W800 ベルト SB40	1	
3	91251-0830451	マルザガネ 8*30*4.5	1	
4	93100-0802517	フランジ B 8*25	1	
5	63300-B69-001	V プーリー 127B-1*20 COMP	1	
6	91251-1030451	マルザガネ 10*30*4.5	1	
7	93000-1002517	コガタハネ B 10*25(7T)	1	
8	61100-B79-801	カウンターブラケット COMP	1	
9	61901-B51-800	シム 1.0	1	
10	61902-B51-800	シム 2.0	2	
11	93300-1002517	フランジ B 10*1.25*25	3	
12	64901-B51-702	カウンターシャフト	1	
13	64100-B51-001	ローチェーンカップリング ASSY	1	
14	64200-B51-001	チェーンカップリングケース ASSY	1	オイルのみ品番 : 64230-B51-000 (1個) コルクパッキンのみ品番 : 64240-B51-000 (2個)
15	91221-081050	6 アナトメネジ 8 × 10	1	
16	91632-205450	ピンフランジ形ユニット ASPFL205	1	
17	93100-0801617	フランジ B 8*16	1	
18	93100-0802517	フランジ B 8*25	2	
19	94002-08410	フランジ N 8	2	
20	94101-08015	ダイマル W 8	1	
21	97112-020243	キー 5*5*20RR	1	
22	97113-025241	キー 6*6*25RR	1	
23	67100-B54-000	電磁クラッチ COMP	1	52600400 シム.1 52600500 シム.3
24	64902-B54-002	カウンターシャフトカラー	1	
25	91233-084110	U ナット 8	1	適用号機 : ~14****
26	91251-0840451	マルザガネ 8*40*4.5	1	
27	91544-0730030	ガソリンチューブ 7.3*30	1	
28	92201-0805517	コガタ B8 × 55(7T)	1	
29	93100-0801617	フランジ B 8*16	1	
30	94002-08410	フランジ N 8	1	
31	94101-08015	ダイマル W 8	2	
32	97114-020041	キー 7*7*20S	1	
33				
34				
35	91233-084120	Uナット8(2種)	1	適用号機 : 15****~
36				
37				
38				
39				
40				
41				
42				
43				
44				
45				
46				
47				
48				
49				
50				

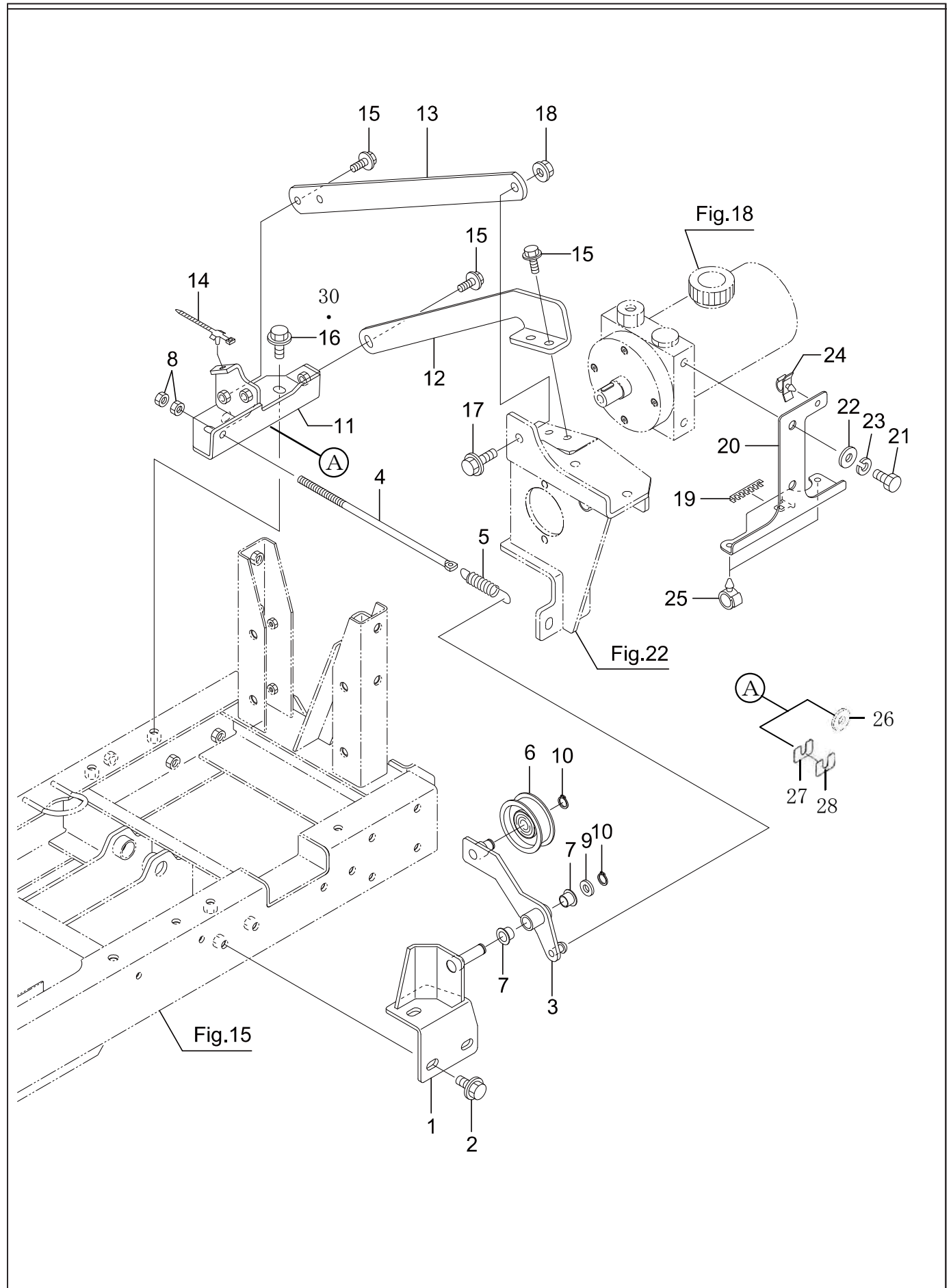

23. 走行ベルトテンション

SX2411

No.	品番	品名	個数	備考
1	66500-B79-800	テンションベース COMP	1	
2	93300-1002017	フランジ B 10*1.25*20	3	
3	66100-B79-801	テンションアーム B COMP	1	
4	66906-B79-000	テンションロッド	1	
5	91602-A91-001	コイルスプリング 14*76	1	
6	91615-12552243	テンションプーリ 55TB1 (3 個)	1	
7	91644-121080	フランジブッシュ 80F-1210	2	
8	94003-08412	コガタ N 8(2)	2	
9	94101-12010	ミガキ W 12	1	
10	94510-12080	C ジグメタ 12	2	
11	63200-B79-800	テンションブラケット COMP	1	
12	61901-B79-800	サポートプレート A	1	
13	63903-B79-800	サポートプレート B	1	
14	91314-119P7	ケーブルストラップ 1-19P7	1	
15	93100-0802017	フランジ B 8*20	5	
16	93300-1002017	フランジ B 10*1.25*20	3	適用号機：～15****
17	93300-1002517	フランジ B 10*1.25*25	1	
18	94006-10410	フランジ N 10*1.25	1	
19	91360-24040	N グロメット TH-24(40)	1	
20	63300-B79-800	クランプベース COMP	1	
21	92200-1001617	コガタ B 10*16 (7T)	2	
22	91251-1025321	マルサガネ 10*25*3.2	2	
23	94111-10012	バネ W 10	2	
24	91315-A3455	ケーブルクリップ A-3455	1	
25	91315-C1J77	ケーブルクリップ C-1J77	2	
26	94101-10010	ミガキ W10	2	適用号機 15****～202266
27	31903-B72-000	シム t1	1	適用号機：204326～
28	31904-B72-000	シム t2	1	適用号機：204326～
29				
30	93300-1002517	フランジ B10X1.25X25	3	適用号機：16****～
31				
32				
33				
34				
35				
36				
37				
38				
39				
40				
41				
42				
43				
44				
45				
46				
47				
48				
49				
50				

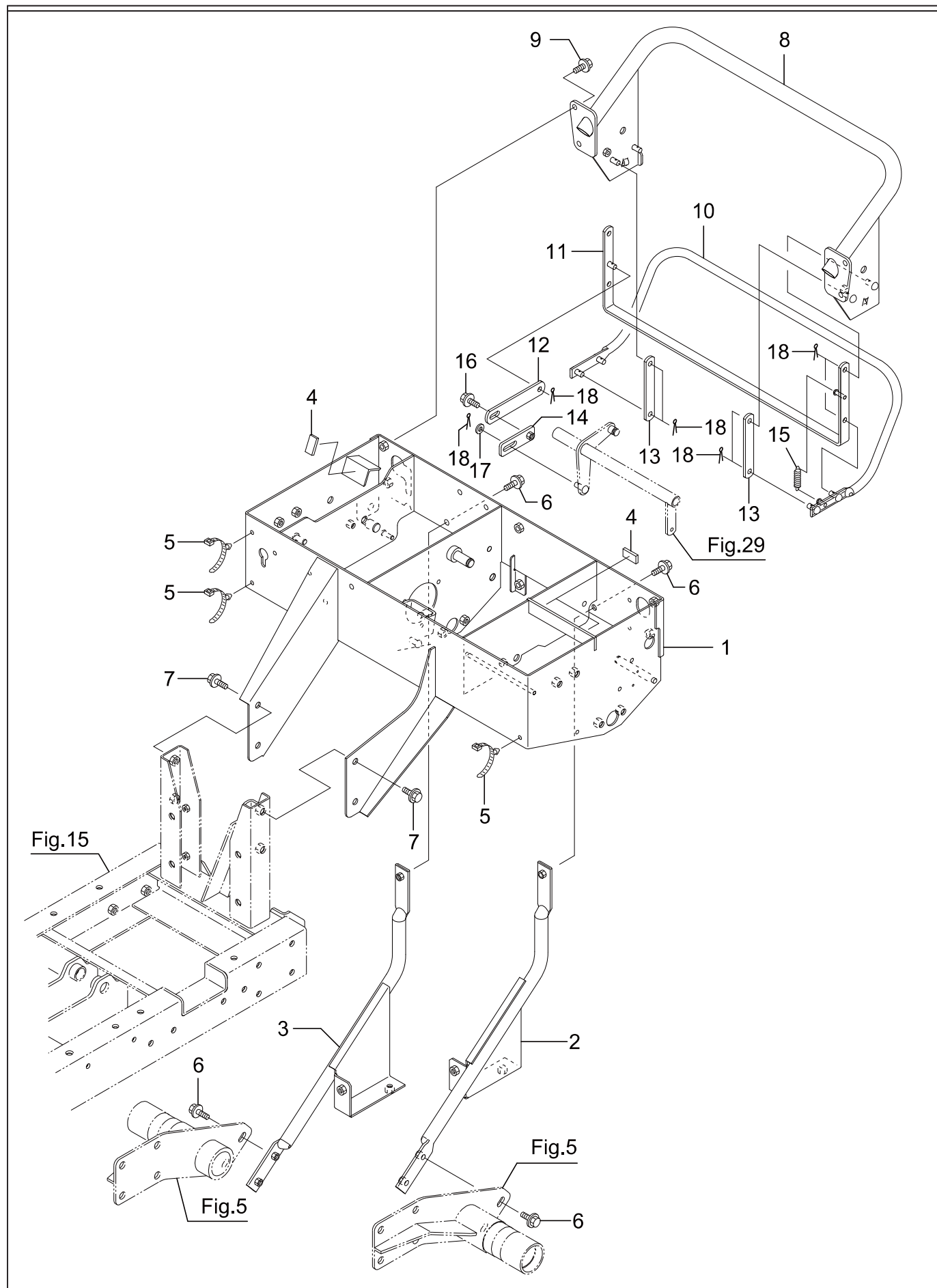

24. コントロールボックス

SX2411

No.	品番	品名	個数	備考
1	72200-B79-801	コントロールボックス COMP	1	
2	72400-B51-800	パネルステー L COMP	1	
3	72500-B51-800	パネルステー R COMP	1	
4	72901-B43-000	ゴム板 15*30*5	3	
5	91314-119P7	ケーブルストラップ 1-19P7	4	
6	93100-0802017	フランジ B 8*20	6	
7	93300-1002017	フランジ B 10*1.25*20	4	
8	71100-B51-830	ハンドル COMP	1	
9	93100-0801617	フランジ B 8*16	4	
10	73700-B51-800	非常停止レバー A COMP	1	
11	73800-B51-800	非常停止レバー B COMP	1	
12	73901-B51-850	停止レバーリンク	1	
13	73909-B43-800	レバーリンク 100	2	
14	75400-B51-801	調整リンク COMP	1	
15	91605-G01-001	コイルスプリング 10*45	1	
16	93100-0801617	フランジ B 8*16	1	
17	94101-08010	ミガキ W 8	1	
18	94210-25150	ワリピン 2.5*15	10	
19				
20				
21				
22				
23				
24				
25				
26				
27				
28				
29				
30				
31				
32				
33				
34				
35				
36				
37				
38				
39				
40				
41				
42				
43				
44				
45				
46				
47				
48				
49				
50				

25. メインクラッチレバー

SX2411

No.	品番	品名	個数	備考
1	73100-B51-407	メインクラッチレバー COMP	1	
2	71902-B28-000	リベット	2	
3	73903-B51-000	段付シャフト	2	
4	73904-B51-830	プレートワッシャー	2	
5	73905-B51-000	リターンスプリング	1	
6	91644-121080	フランジブッシュ 80F-1210	2	
7	91701-A41-000	グロメットφ 6	2	
8	93100-0601217	フランジ B 6*12	2	
9	93100-0801617	フランジ B 8*16	2	
10	94101-14010	ミガキ W14	1	
11	74200-B54-801	スイッチカム COMP	1	
12	74901-B54-800	リンク 128	1	
13	91644-121080	フランジブッシュ 80F-1210	2	
14	94101-12010	ミガキ W 12	1	
15	94210-25150	ワリピン 2.5*15	1	
16	94510-12080	C ジグ外メワ 12	1	
17	94511-07010	E トメワ 7	2	
18				
19				
20				
21				
22				
23				
24				
25				
26				
27				
28				
29				
30				
31				
32				
33				
34				
35				
36				
37				
38				
39				
40				
41				
42				
43				
44				
45				
46				
47				
48				
49				
50				

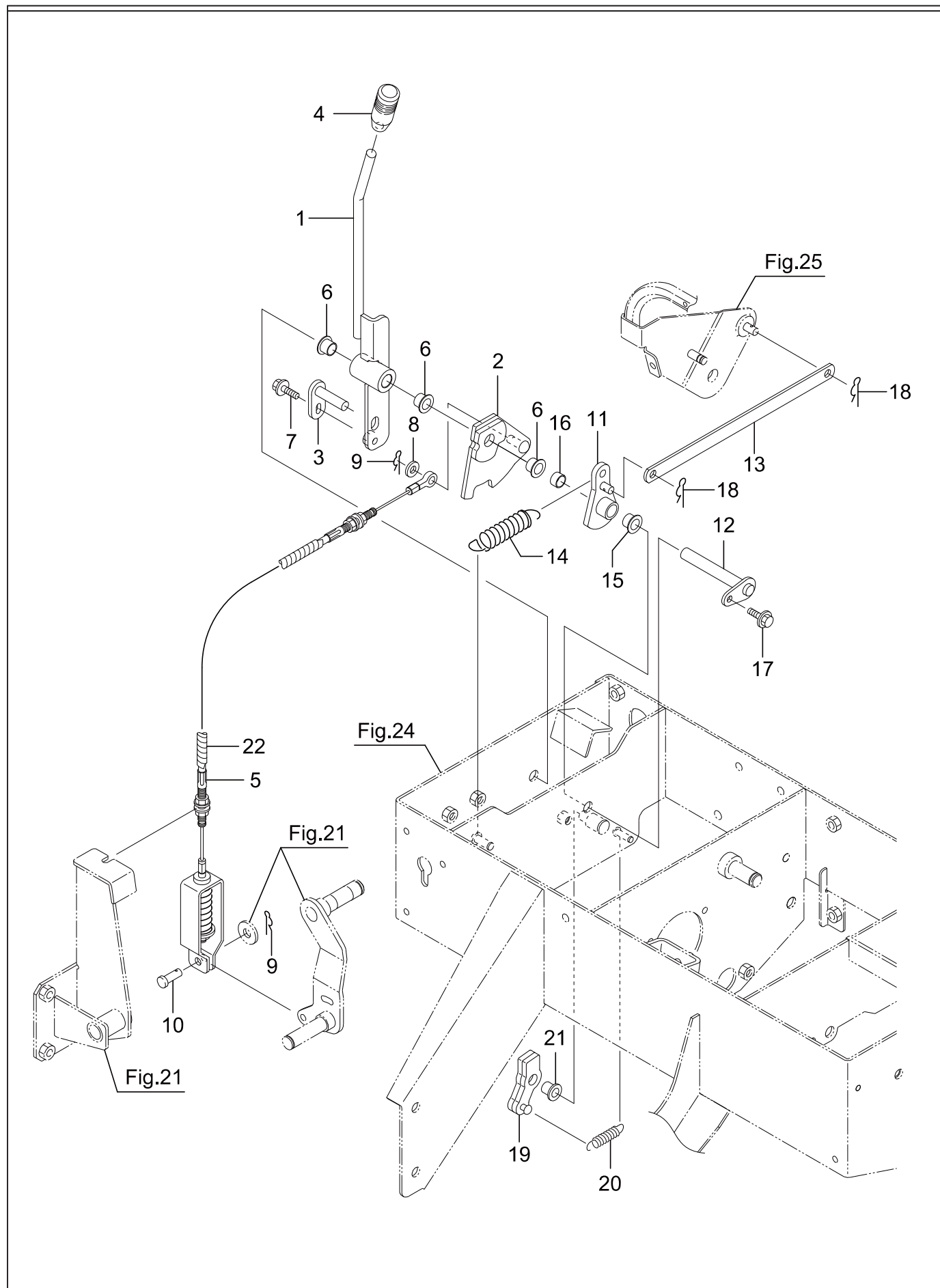

26. 除雪クラッチレバー

SX2411

No.	品番	品名	個数	備考
1	74100-B79-802	オーガクラッチレバー COMP	1	
2	74200-B79-801	ワイヤープレート COMP	1	
3	74300-B80-800	シャフトプレート COMP	1	
4	76902-B18-000	操作レバーニキリ(黄)	1	
5	77100-B69-001	除雪クラッチワイヤー	1	
6	91644-121080	フランジブッシュ 80F-1210	3	
7	93100-0602017	フランジ B 6*20	1	
8	94101-08010	ミカキ W 8	1	
9	94251-080111	スナップピン A8*1.8	2	
10	94330-0802210	マルアタマピン 8*22	1	
11	74400-B79-800	カム COMP	1	
12	74300-B51-000	レバーピン 86 COMP	1	
13	74901-B51-801	レバーリンク	1	
14	91603-B43-001	コイルスプリング 14.2*100	1	
15	91644-121080	フランジブッシュ 80F-1210	1	
16	91645-120880	ブッシュ 80B-1208	1	
17	93100-0601217	フランジ B 6*12	1	
18	94251-080111	スナップピン A8*1.8	2	
19	74500-B80-800	ストッパー COMP	1	
20	91603-B50-001	コイルスプリング 10*50	1	
21	91644-101280	フランジブッシュ 80F-1012	1	
22	91382-0500501	コルゲート 5*50	1	
23				
24				
25				
26				
27				
28				
29				
30				
31				
32				
33				
34				
35				
36				
37				
38				
39				
40				
41				
42				
43				
44				
45				
46				
47				
48				
49				
50				

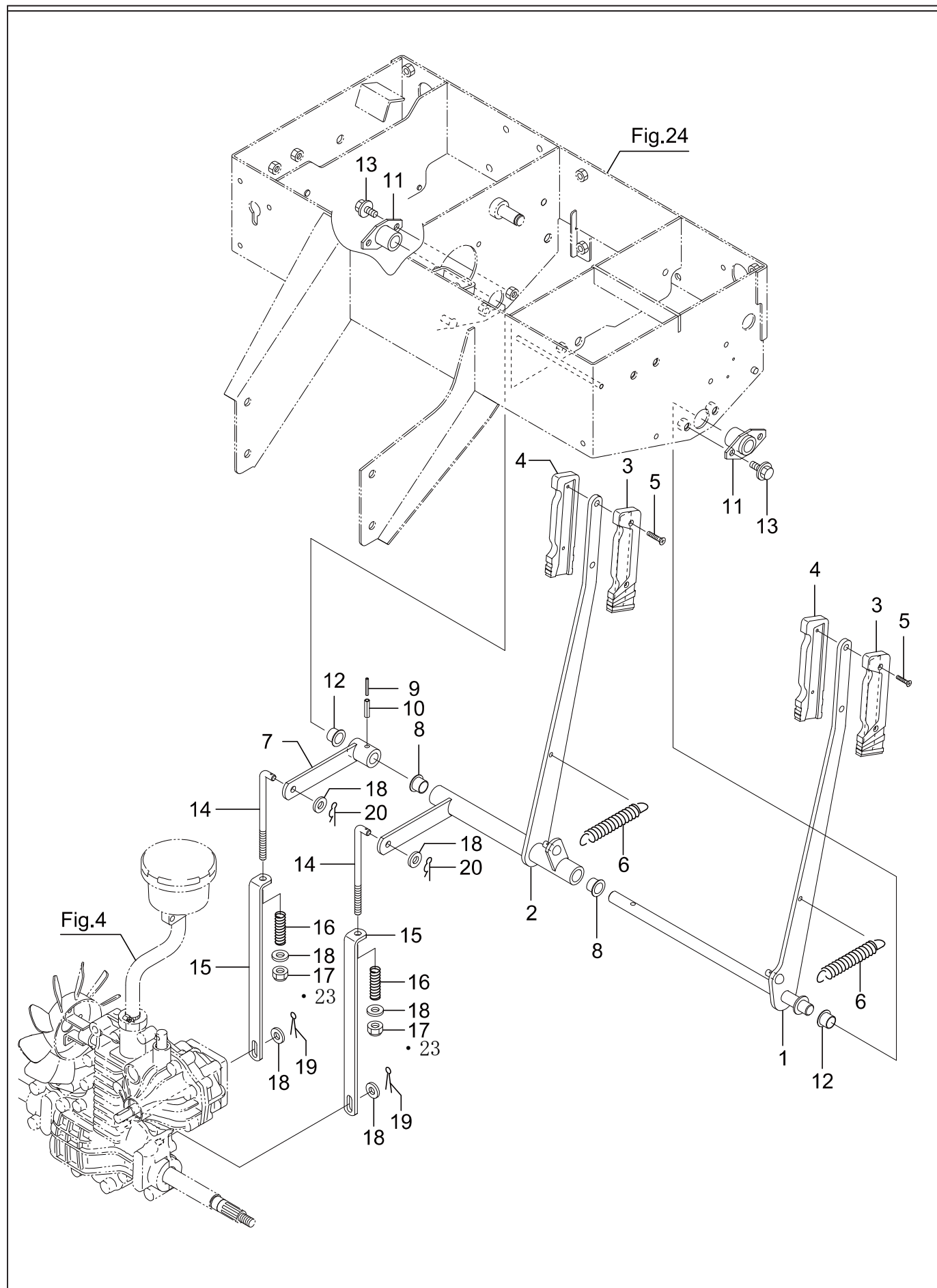

27. サイドクラッチレバー

SX2411

No.	品番	品名	個数	備考
1	73200-B51-802	サイドクラッチレバー L COMP	1	
2	73400-B51-805	サイドクラッチレバー R COMP	1	
3	76903-B18-000	クラッチレバーニギリ A	2	
4	76904-B18-000	クラッチレバーニギリ B	2	
5	76906-A91-000	タッピンネジ 4*20	4	
6	91604-A38-001	コイルスプリング 16.5*125	2	
7	73300-B51-802	レバーアーム L COMP	1	
8	91644-151280	フランジブッシュ 80F-1512	2	
9	94319-35025	スプリングピン 3.5*25	1	
10	94319-60025	スプリングピン 6*25	1	
11	73500-B51-800	レバーホルダー COMP	2	
12	91644-151280	フランジブッシュ 80F-1512	2	
13	93100-0801617	フランジ B 8*16	4	
14	73901-B43-001	サイドクラッチロッド A	2	
15	73902-B51-801	サイドクラッチロッド B	2	
16	91603-A91-001	コイルスプリング 14.5*50	2	
17	91233-084110	U ナット 8	2	適用号機：～14****
18	94101-08010	ミガキ W 8	6	
19	94210-25150	ワピン 2.5*15	2	
20	94251-080111	スナップピン A8*1.8	2	
21				
22				
23	91233-084120	Uナット8(2種)	2	適用号機：15****～
24				
25				
26				
27				
28				
29				
30				
31				
32				
33				
34				
35				
36				
37				
38				
39				
40				
41				
42				
43				
44				
45				
46				
47				
45				
46				
47				

28. 変速レバー

SX2411

No.	品番	品名	個数	備考
1	75100-B51-803	変速レバーホース COMP	1	
2	74500-B43-000	レバーピン 30 COMP	1	
3	75908-B50-800	変速レバーカム	1	
4	91251-1230321	マルサガネ 12*30*3.2	1	
5	91644-121080	フランジブッシュ 80F-1210	1	
6	93100-0601217	フランジ B 6*12	1	
7	93100-0802017	フランジ B 8*20	1	
8	94510-17080	C ジグメワ 17	1	
9	75200-B51-801	変速レバー COMP	1	
10	75903-M72-001	カラー 9*63.5	1	
11	75991-A90-000	変速レバーニキリ	1	
12	91233-084110	U ナット 8	1	適用号機：～14****
13	93100-0808017	フランジ B 8*80	1	
14	72300-B51-800	主変速ブラケット COMP	1	
15	75901-B51-801	変速レバーアーム	1	
16	91644-121080	フランジブッシュ 80F-1210	2	
17	93100-0801617	フランジ B 8*16	2	
18	75300-B51-801	副変速ロッド COMP	1	
19	75905-B39-030	副変速ロッド C	1	
20	94002-08410	フランジ N 8	1	
21	94101-08010	ミガキ W 8	2	
22	94210-25150	ワピン 2.5*15	2	
23	75903-B54-000	HST 主変速ロッド	1	
24	91231-0841210	コガタビタリ N 8(2	1	
25	91235-08100	ハードロック N 8	2	
26	91634-080211	リンクボール BL8D	1	
27	91634-080221	リンクボール BL8DL	1	
28	94002-08410	フランジ N 8	1	
29	75300-B66-801	主変速アーム COMP	2	
30	75913-B18-000	ツヅリ線 1.2*100	2	
31	94319-35025	スプリングピン 3.5*25	2	
32	94319-60025	スプリングピン 6*25	2	
33				
34				
35	91233-084120	Uナット8(2種)	1	適用号機：15****～
36				
37				
38				
39				
40				
41				
42				
43				
44				
45				
46				
47				
48				
49				
50				

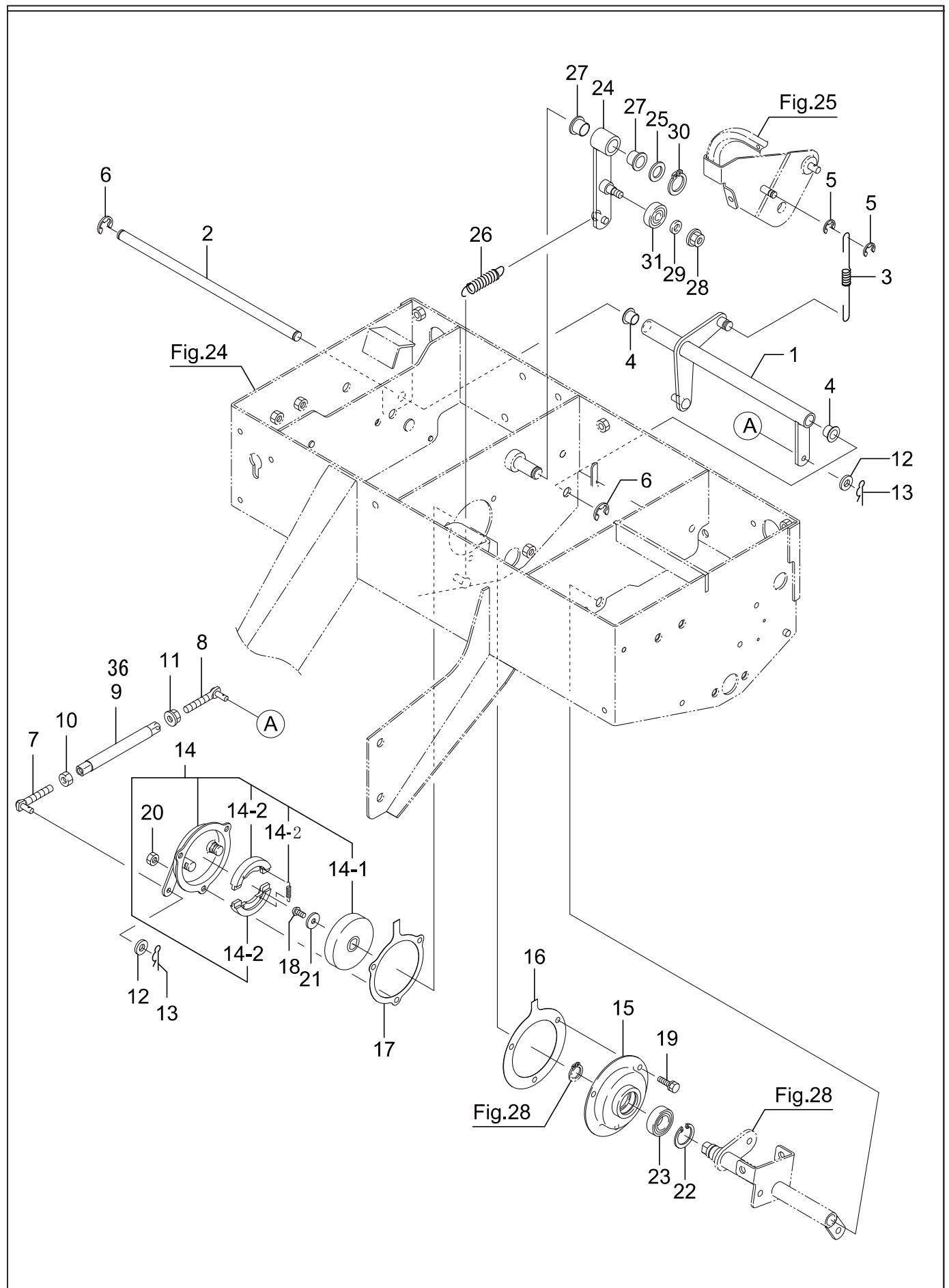

29. レバーブレーキ

SX2411

No.	品番	品名	個数	備考
1	73600-B51-802	レバーアーム COMP	1	
2	73903-B54-000	ピン 12*299	1	
3	91601-B50-003	コイルスプリング 10*118	1	
4	91644-121080	フランジブッシュ 80F-1210	2	
5	94511-07010	Eトメワ 7	2	
6	94511-09010	Eトメワ 9	2	
7	76300-B50-000	調整ロッド L COMP	1	
8	76400-B50-000	調整ロッド R COMP	1	
9	76901-B43-801	リンク 130	1	適用号機 ~14****
10	91231-0841210	コガタヒタリ N 8(2	1	
11	94002-08410	フランジ N 8	1	
12	94101-06010	ミカキ W 6	2	
13	94251-060111	スナップピン A6*1.8	2	
14	70001-B50-003	ブレーキ ASSY	1	14-1 71901-B50-001 ブレーキドラム 1個
15	74700-B43-800	ブレーキホルダー COMP	1	14-2 W1656-03-S ブレーキシューセット 1個
16	75904-B50-000	パッキン A	1	
17	75905-B50-000	パッキン B	1	
18	91240-0601204	6 アナボタン B 6*12	1	
19	93000-0601617	コガタハネ B 6*16(7T	3	
20	94001-06412	N 6(2	3	
21	94101-06015	ダイヤル W 6	1	
22	94520-30080	C アナトメワ 30	1	
23	96105-06903	ペアリリング 6903UU	1	
24	74400-B54-801	アーム COMP	1	
25	91251-1525231	マルサガネ 15*25*2.3	1	
26	91602-B50-001	コイルスプリング 13.4*70	1	
27	91644-151280	フランジブッシュ 80F-1512	2	
28	94002-08410	フランジ N 8	1	
29	94101-08010	ミカキ W 8	1	
30	94510-15080	C ジグ外メワ 15	1	
31	96105-06200	ペアリリング 6200UU	1	
32				
33				
34				
35				
36	76904-B54-801	リンク125	1	適用号機 15****~
37				
38				
39				
40				
41				
42				
43				
44				
45				
46				
47				
48				
49				
50				

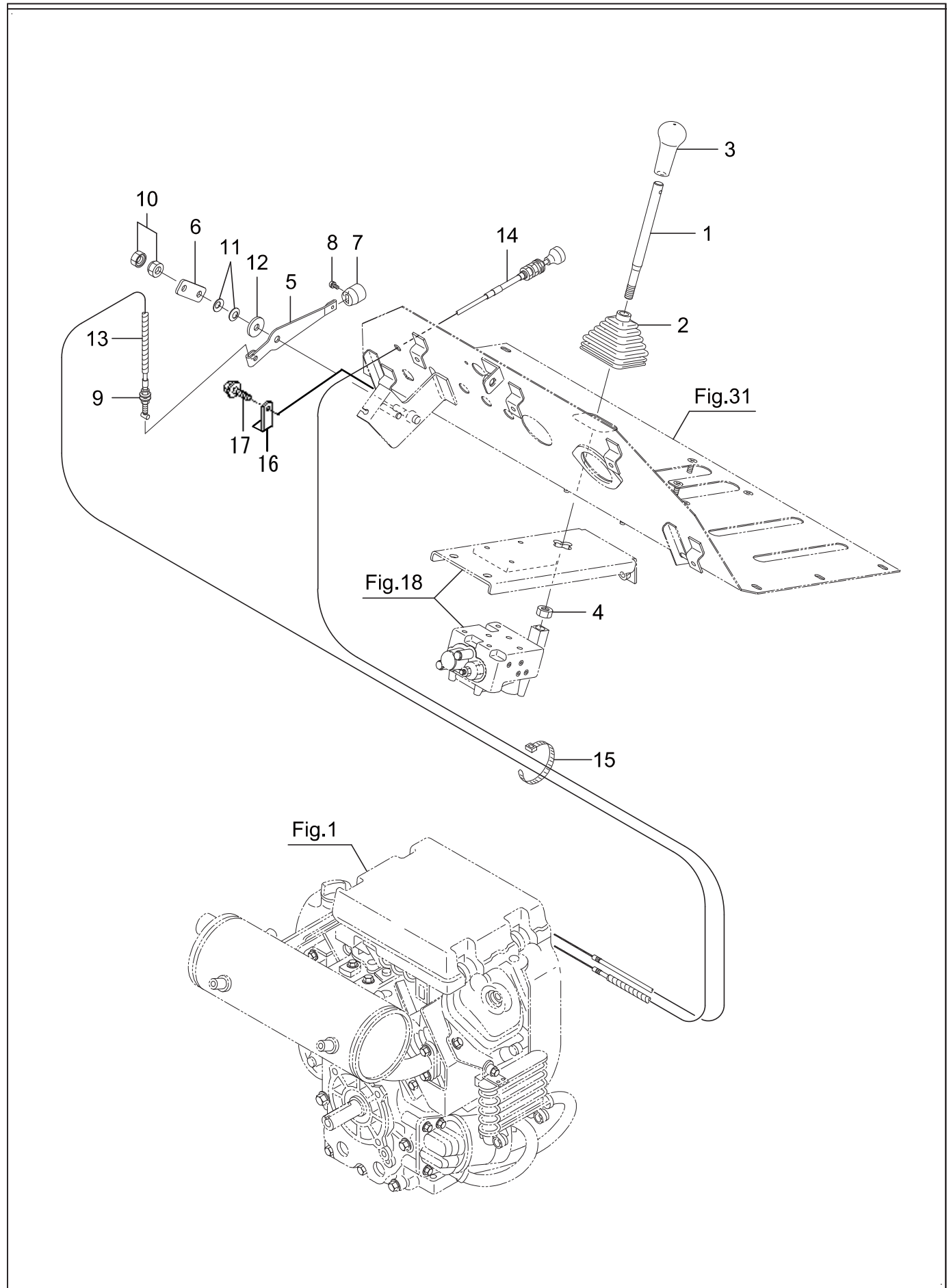

30. スロットル&チョーク&油圧レバー

SX2411

No.	品番	品名	個数	備考
1	75901-B53-800	油圧コントロールレバー	1	
2	76909-A91-000	レバーブーツ	1	
3	91731-1201011	レバーグリップ A12	1	
4	94003-10412	コガタ N 10(2	1	
5	75905-B15-800	スロットルレバー	1	
6	75906-B18-000	スラストプレート	1	
7	75907-B18-000	スロットルレバーノブ	1	
8	75908-B18-001	スペシャルスクリュー 4*8	1	
9	77300-B79-000	スロットルワイヤー	1	
10	91235-08100	ハードロック N 8	1	
11	91252-082	サラハネ H 8	2	
12	94101-08015	ダイヤル W 8	1	
13	91382-1005001	コルゲート 10*500	1	
14	77200-B79-000	チョークワイヤー	1	
15	91311-140	リヒートタイ RF140	1	
16	82903-B79-800	レバー-ストッパ -	1	適用号機 15****~
17	93100-0601217	フランジ B 6*12	1	適用号機 15****~
18				
19				
20				
21				
22				
23				
24				
25				
26				
27				
28				
29				
30				
31				
32				
33				
34				
35				
36				
37				
38				
39				
40				
41				
42				
43				
44				
45				
46				
47				
48				
49				
50				

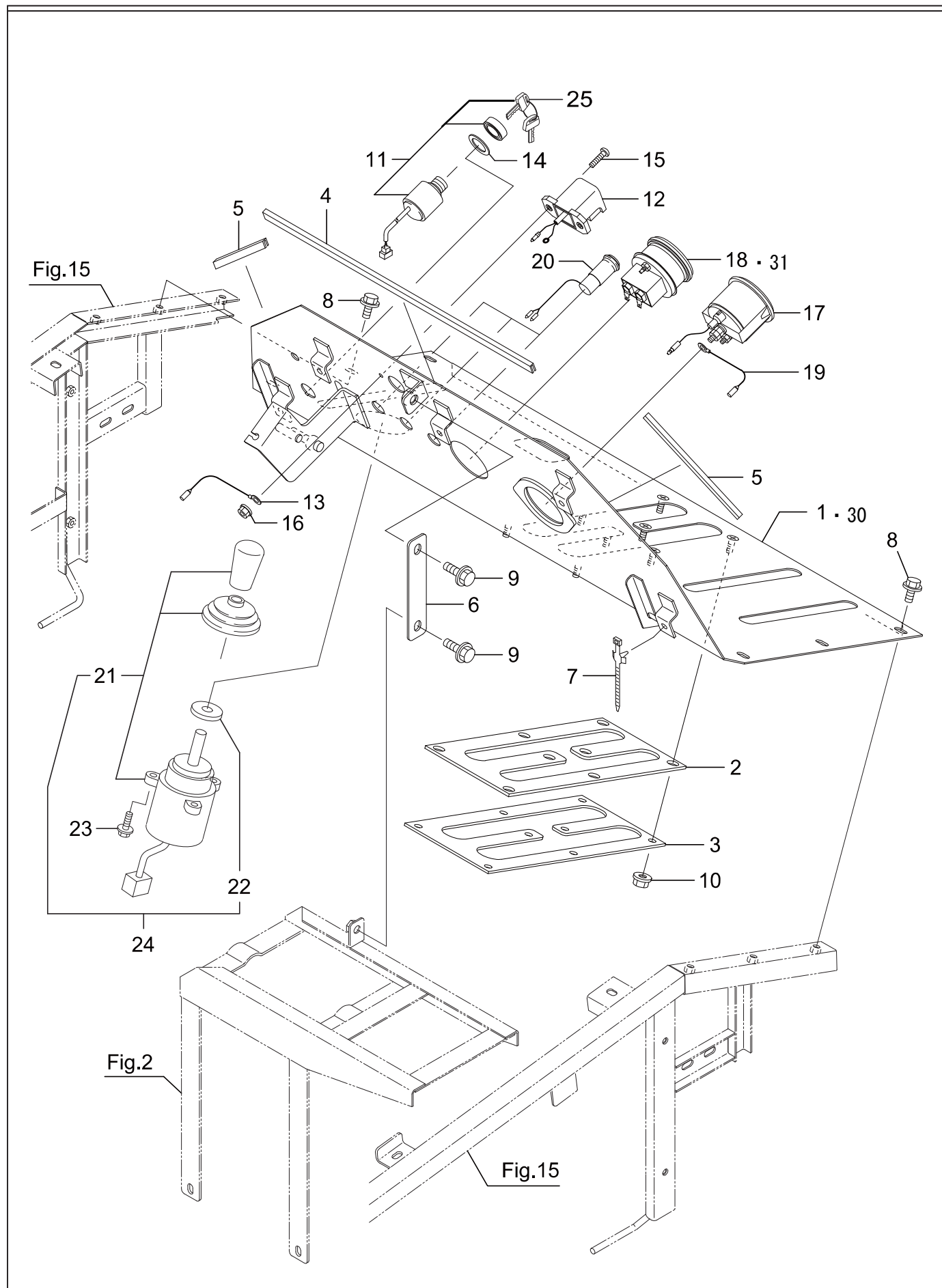

31. インジケータパネル

SX2411

No.	品番	品名	個数	備考
1	82100-B79-800L	インジケータパネル(PL)ASSY	1	適用号機 ~19****
2	75901-B54-000	変速レバーガイド	1	
3	75902-B54-800	レバーガイドクランプ	1	
4	82901-B51-000	玉ナシ溝ゴム 11*383	1	
5	82902-B51-000	玉ナシ溝ゴム 11*148	2	
6	82901-B79-801	パネルステー	1	
7	91314-11W02	ケーブルストラップ 1-1W02	5	
8	93100-0601217	フランジ B 6*12	6	
9	93100-0801617	フランジ B 8*16	2	
10	94002-06410	フランジ N 6	8	
11	35100-766-013	キースイッチ	1	
12	83500-B72-000	LED ライト	1	
13	87300-B18-000	アースコード	1	
14	72901-B79-800	キースイッチシム	1	
15	93500-0401614	ナベコネジ 4*16	2	
16	94002-04410	フランジ N 4	2	
17	83100-G27-001	フェエルゲージ	1	
18	84110-B07-000	アワーメータ (丸型)	1	適用号機 ~19****
19	87300-B18-000	アースコード	1	
20	89100-B21-000	パイロットランプ	3	
21	83200-B18-000	コントロールスイッチ	1	17のみ 35365-766-801 供給不可部品 →代替品 35362-797-631
22	83902-B18-000	マルサガネ 11*32*4.5	1	
23	93100-0602017	フランジ B 6*20	3	
24	Z-44601	コントロールスイッチ ASSY	1	
25	35110-736-612	キー ASSY コンビネーションスイッチ	1	発注数1個につき鍵1個
26				35110-736-612 キーAssyコンビネーションスイッチ(7ラック)
27				
28				
29				
30	82100-B79-830	インジケータパネルCOMP	1	適用号機 : 20****~
31	84100-H09-000	アワーメータ SYS-3 (四角型)	1	適用号機 : 20****~
32	91310-150	ナイロンバンド PRT1. 5S	1	適用号機 : 204326~ アワーメータ接続部
33				
34				
35				
36				
37				
38				
39				
40				
41				
42				
43				
44				
45				
46				
47				
48				
49				
50				

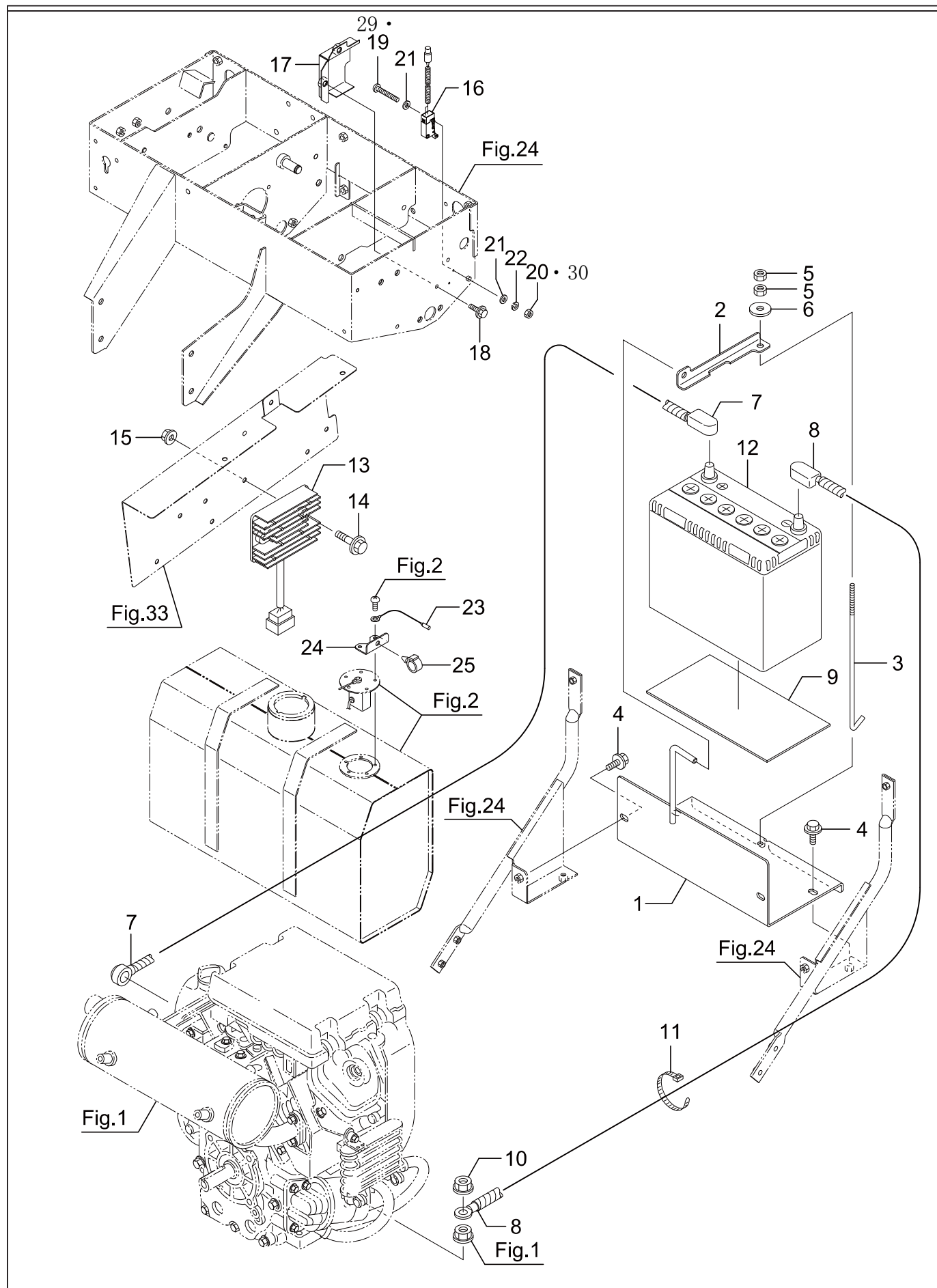

32. 電装(バッテリー)

SX2411

No.	品番	品名	個数	備考
1	72600-B51-801	バッテリーベース COMP	1	
2	86901-B54-801	バッテリーケラップ	1	
3	86902-B43-000	バッテリーセットホルト	1	
4	93100-0801617	フランジ B 8*16	4	
5	94001-06412	N 6(2)	2	
6	94101-06015	ダイヤル W 6	1	
7	87100-B16-031	バッテリー +コード	1	
8	87200-B79-000	バッテリー -コード	1	
9	89901-A91-000	防振ゴム	1	
10	94006-10410	フランジ N 10*1.25	1	
11	91311-250	リヒートタイ RF250	1	
12	91890-055B24LL	バッテリー 55B24L(PL)ASSY	1	
13	31620-ZG5-0330	REGULATOR RECTIFIER ASSY	1	
14	93100-0602517	フランジ B 6*25	2	
15	94002-06410	フランジ N 6	2	
16	83100-B10-000	ショートセンカイスイッチ	1	
17	78100-B54-800	スイッチカバー A COMP	1	
18	93100-0601217	フランジ B 6*12	2	
19	93500-0302014	ナベコネジ 3*20	2	適用号機 : ~17****
20	94001-03412	N3(2)	2	適用号機 : ~17****
21	94101-03010	ミガキ W3	4	適用号機 : ~17****
22	94111-03012	パネ W3	2	適用号機 : ~17****
23	87300-B18-000	アースコード	1	
24	04905-B78-801	ゲージハーネスステー	1	
25	91315-C4397	ケーブルクリップ C-4397	1	
26				
27				
28				
29	83901-B10-000	SLホルト M3X20	2	適用号機 : 18****~
30	94002-03410	フランジ N3	2	適用号機 : 18****~
31				
32				
33				
34				
35				
36				
37				
38				
39				
40				
41				
42				
43				
44				
45				
46				
47				
48				
49				
50				

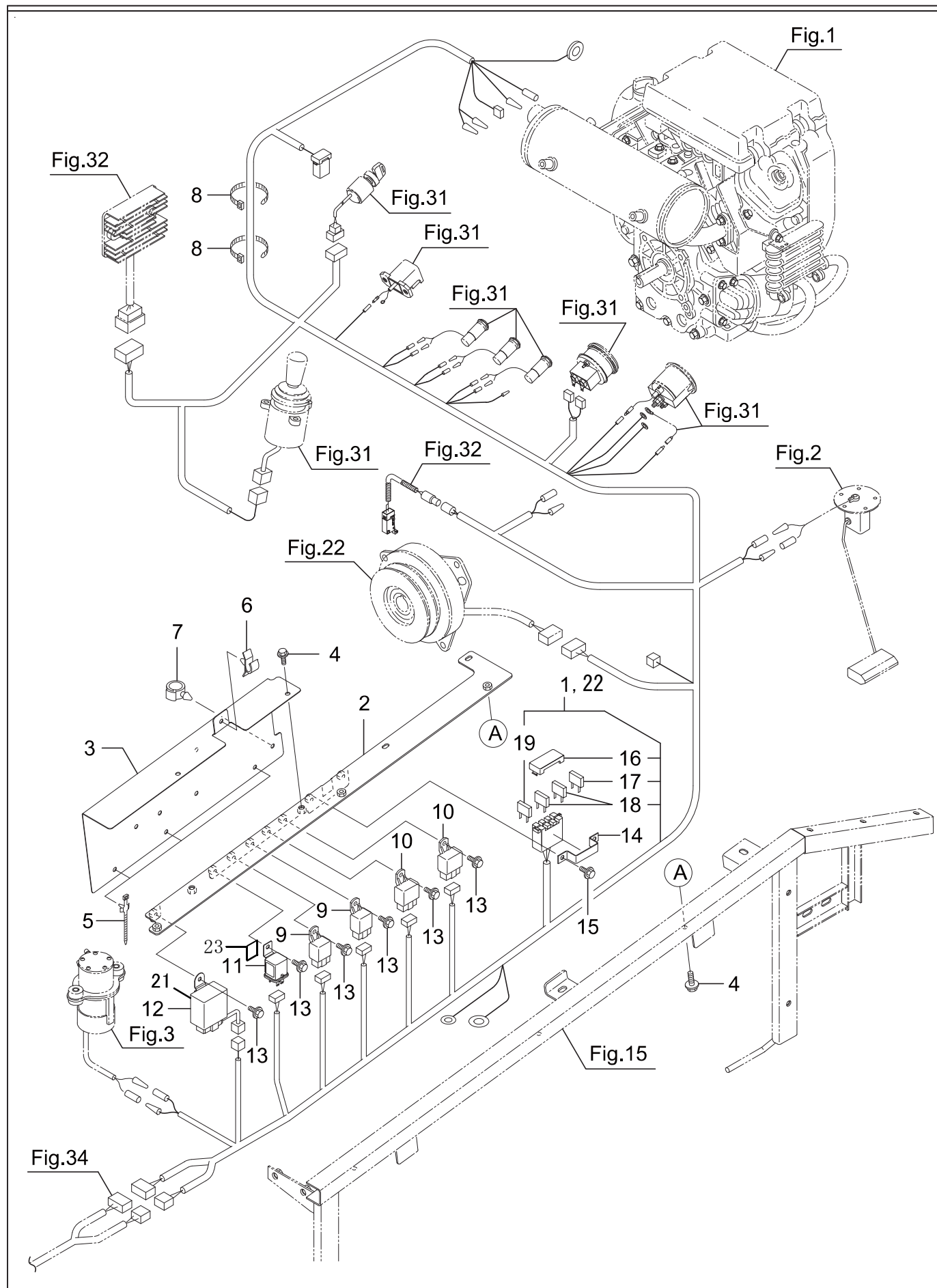

33. 電装(リレー&メインハーネス)

SX2411

No.	品番	品名	個数	備考
1	85100-B79-000	メインハーネス	1	適用号機 ~142038
2	86100-B79-801	リレーブラケット COMP	1	
3	86901-B79-800	ハーネスカバー	1	
4	93100-0601217	フランジ B 6*12	5	
5	91314-11W02	ケーブルストラップ 1-1W02	3	
6	91315-A3455	ケーブルクリップ A-3455	1	ホーンネットステー用
7	91315-C1E50	ケーブルクリップ C-1E50	1	燃料ホース用
8	91311-140	リビートタイ RF140	2	
9	84100-B32-001	C リレー	2	ライトリレー・走行リレー
10	84500-B18-001	NO リレー	2	エンジン停止リレー・セル作動リレー
11	84100-B46-000	リレー 1B-1M	1	EM リレー
12	84200-B18-000	シュータボックス	1	適用号機 ~13****
13	93100-0601617	フランジ B 6*16	6	
14	82903-B50-001	ヒューズブラケット	1	
15	93100-0601217	フランジ B 6*12	2	
16	91815-10401	オートヒューズケースフタ 4-01	1	
17	91811-105	ブレードヒューズ 5A	1	クラッチ
18	91811-110	ブレードヒューズ 10A	2	ライト・アクチュエータ
19	91811-130	ブレードヒューズ 30A	1	シュータ
20				
21	84200-B88-000	シュータリレー	1	適用号機 14****~
22	85100-B79-030	メインハーネス	1	適用号機 144133~
23	89901-B80-000	スポンジ 30×30	1	適用号機 15****~16****
24	91811-340	スロブローヒューズ 40A Type AS	1	メインハーネス内
25	119643-66900	サージキラー(タコイット 1.1A)	1	メインハーネス内
26				
27				
28				
29				
30				
31				
32				
33				
34				
35				
36				
37				
38				
39				
40				
41				
42				
43				
44				
45				
46				
47				
48				
49				
50				

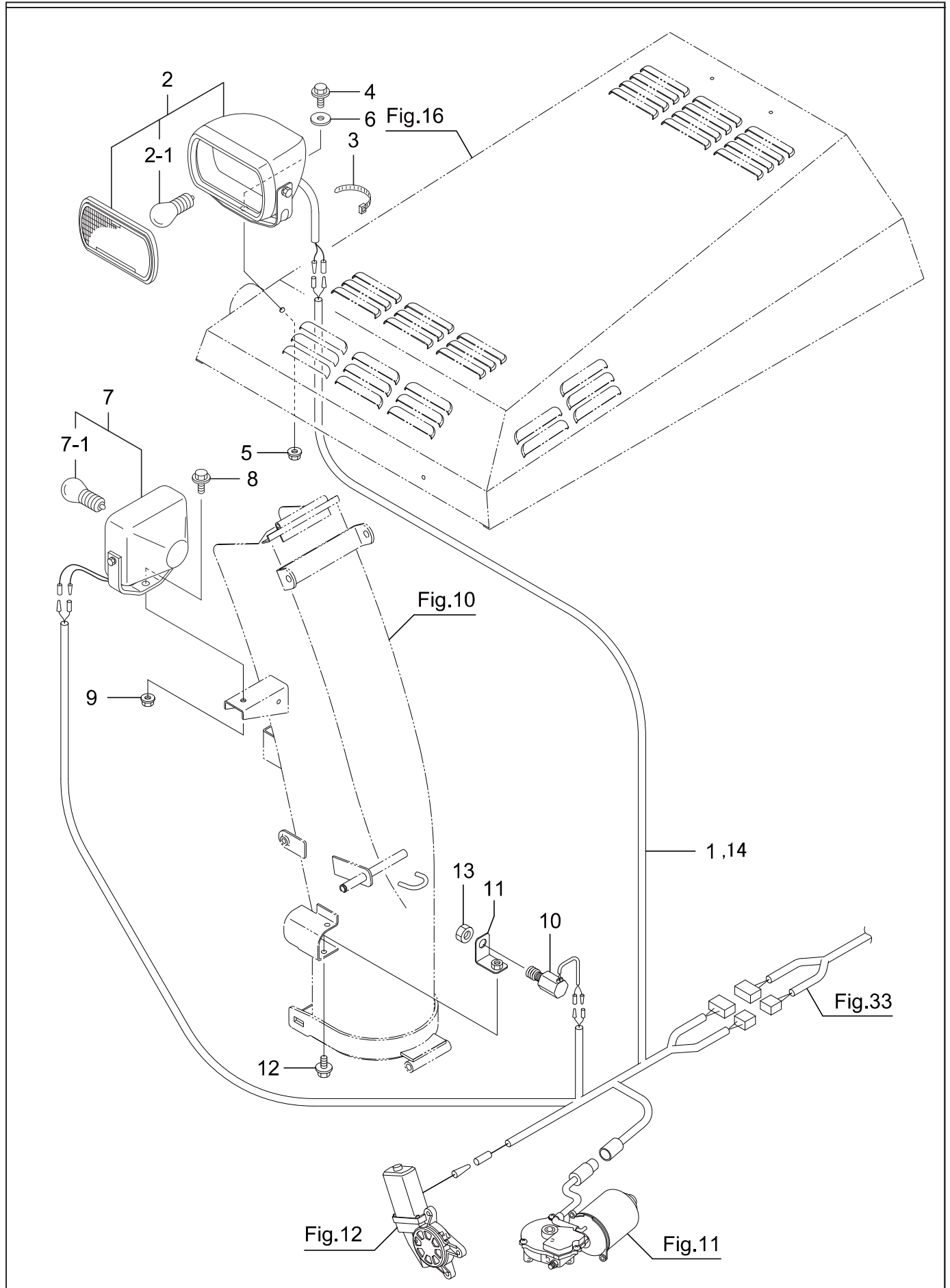

34. 電装（ライト&安全スイッチ）

SX2411

No.	品番	品名	個数	備考
1	85400-B72-030	シュータライトハーネス	1	適用号機 121810~
2	91820-0181003	ライト（黒）角 .18W. ナイトビーム	1	
2-1	91821-007	電球 12V18WS25BA15S	1	
3	91311-140	リヒートタイ RF140	1	
4	93100-0801617	フランジ B 8*16	1	
5	94002-08410	フランジ N 8	1	
6	94101-08015	ダイヤル W 8	1	
7	83100-G18-000	ワーキングランプ 18W	1	
7-1	91821-007	電球 12V18WS25BA15S	1	
8	93100-0801617	フランジ B 8*16	1	
9	94002-08410	フランジ N 8	1	
10	83100-A65-000	ガードスイッチ	1	
11	81200-A90-802	シュートスイッチブラケット COMP	1	
12	93100-0801217	フランジ B 8*12	1	
13	94005-12412	コガタ N 12*1.25(2)	1	
14	85400-B72-001	シュータライトハーネス	1	適用号機 ~112157
15				
16				
17				
18				
19				
20				
21				
22				
23				
24				
25				
26				
27				
28				
29				
30				
31				
32				
33				
34				
35				
36				
37				
38				
39				
40				
41				
42				
43				
44				
45				
46				
47				
48				

35. ラベル

SX2411

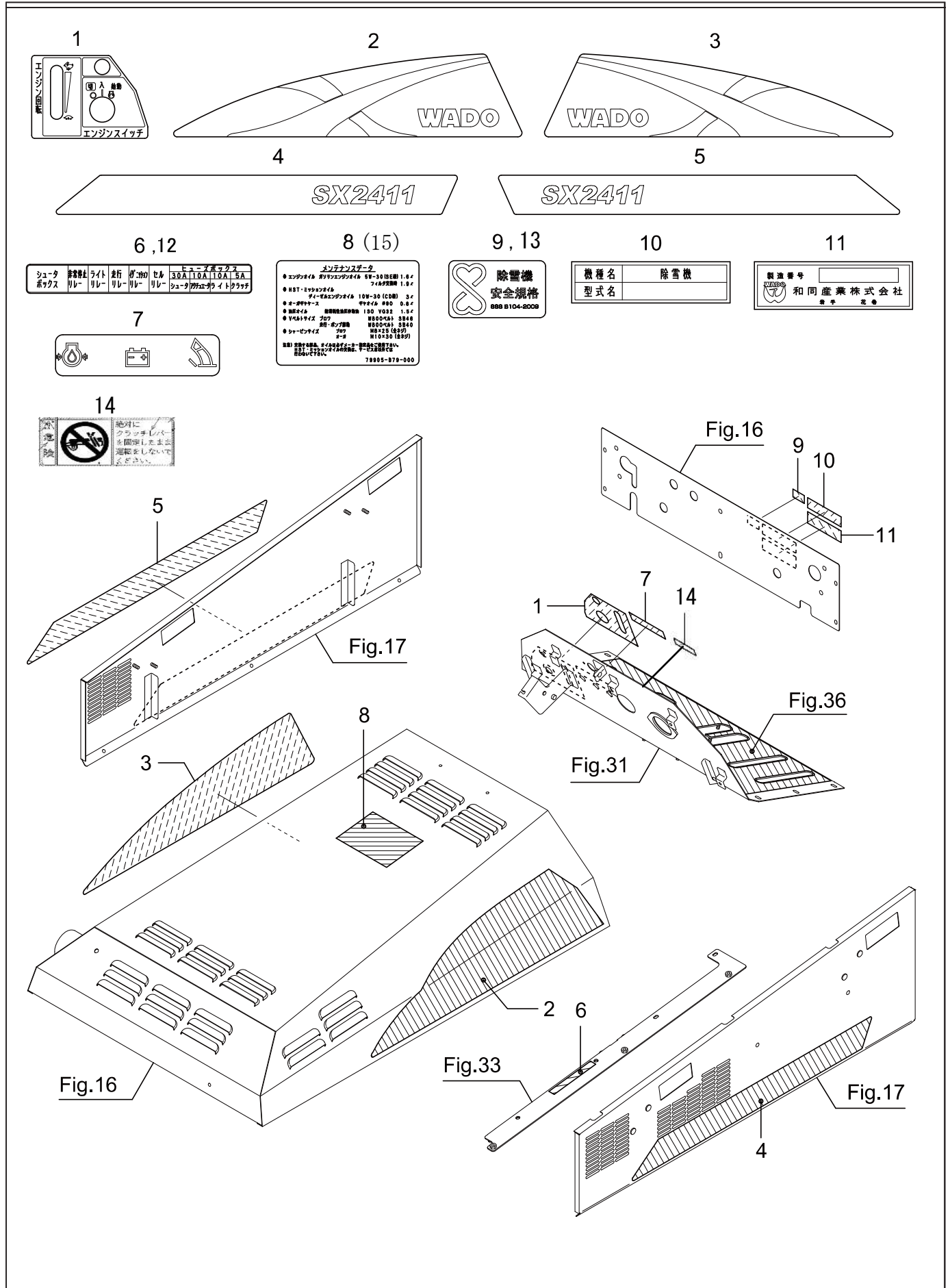

35. ラベル

SX2411

No.	品番	品名	個数	備考
1	79902-B69-000	エンジンスイッチマーク	1	
2	79910-B79-000	ボンネットマーク L	1	
3	79911-B79-000	ボンネットマーク R	1	
4	79914-B79-000	サイドマーク L	1	
5	79915-B79-000	サイドマーク R	1	
6	79903-B79-000	リレーヒューズマーク	1	適用号機 ~13****
7	79904-B69-001	警告ランプマーク	1	
8	79905-B79-000	メンテナンスマーク	1	適用号機 ~162293
9	91906-B72-000	SSS マーク	1	適用号機 ~14****
10	91904-B79-000	型式ラベル	1	
11		機体番号付社銘板	1	非売品
12	79903-B79-030	リレーヒューズマーク	1	適用号機 14****~
13	91906-B72-030	SSS マーク	1	適用号機 15****~
14	91193-019	テットマン危険ラベル	1	適用号機 204326~
15	79905-B79-002	メンテナンスマーク	1	適用号機 17****~
16				
17				
18				
19				
20				
21				
22				
23				
24				
25				
26				
27				
28				
29				
30				
31				
32				
33				
34				
35				
36				
37				
38				
39				
40				
41				
42				
43				
44				
45				
46				
47				
48				
49				
50				

36. 警告ラベル

SX2411

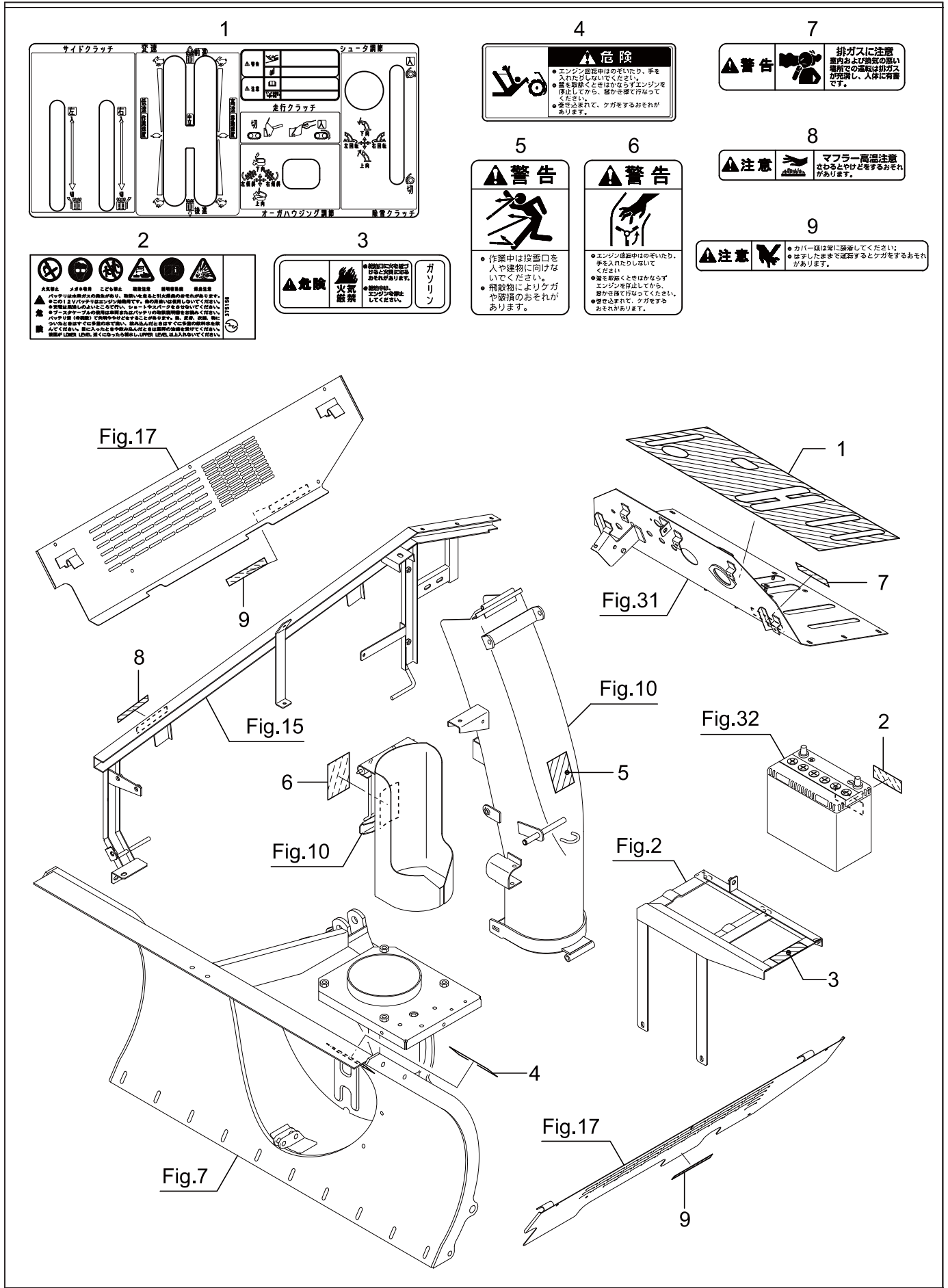

36. 警告ラベル

SX2411

No.	品番	品名	個数	備考
1	79901-B51-002	パネルマーク	1	
2	91193-003	バッテリー危険ラベル	1	
3	91193-004	火気厳禁ラベル(ガソリン)	1	
4	91193-006	オーガ危険ラベル(ヨコ)	1	
5	91194-002	飛散警告ラベル	1	
6	91194-004	プロワ警告ラベル	1	
7	91194-008	排気ガス警告ラベル(ヨコ)	1	
8	91195-001	マフラー注意ラベル	1	
9	91195-010	カバー注意ラベル	2	
10				
11				
12				
13				
14				
15				
16				
17				
18				
19				
20				
21				
22				
23				
24				
25				
26				
27				
28				
29				
30				
31				
32				
33				
34				
35				
36				
37				
38				
39				
40				
41				
42				
43				
44				
45				
46				
47				
48				
49				
50				

37. 付属品

SX2411

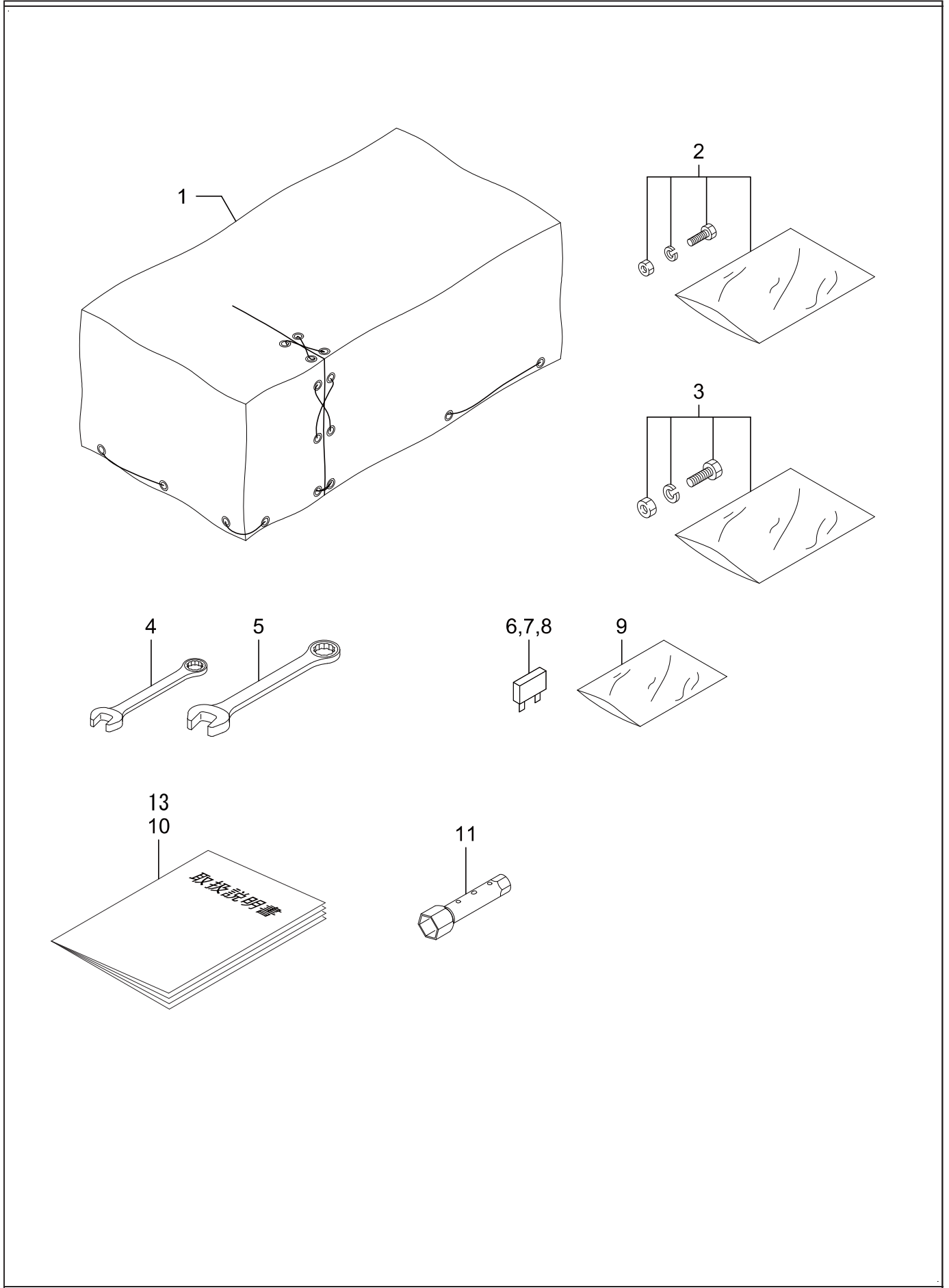

37. 付属品

SX2411

No.	品番	品名	個数	備考
1	98100-B18-000	シートカバー	1	
2	90001-B16-000	シャーボルト 8*25 ASSY	1	
3	90002-B18-000	シャーボルト 10*30 ASSY	1	
4	91904-B16-000	コンビネーションレンチ 13	1	
5	91905-B16-000	コンビネーションレンチ 17	1	
6	91811-105	ブレードヒューズ 5A	1	
7	91811-110	ブレードヒューズ 10A	1	
8	91811-130	ブレードヒューズ 30A	1	
9	91998-0708111	ホリフクロ 0.07*80*110	1	
10	91901-B79-000	取扱説明書	1	適用号機 ~202266
11	99004-16170	レンチボックス (P16X17)	1	
12				
13	91901-B79-030	取扱説明書 (SX2411)	1	適用号機 204326~
14				
15				
16				
17				
18				
19				
20				
21				
22				
23				
24				
25				
26				
27				
28				
29				
30				
31				
32				
33				
34				
35				
36				
37				
38				
39				
40				
41				
42				
43				
44				
45				
46				
47				
48				
49				
50				