

除雪機 パーツリスト

SS404ADX

適用号機 : 60****~90****、00****~

和同産業 株式会社

本社 工場:025-0035 岩手県花巻市裏相寺410
TEL 0198-24-3221 FAX0198-41-1221

適用号機に関する注意事項

本パーツリストには、イラストページ上部や部品番号ページの備考欄に、本機 機体番号の範囲を記載している部品があります。(適用号機 90****~03****など) これらの部品は機体番号によって部品の形状が異なります。

機体番号の順番は単純な数字の大小の順ではなく、製品管理の関係上、

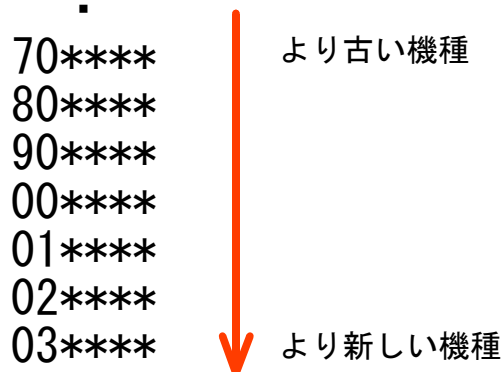

と設定しております。

部品をご注文の際には、適用号機にご留意の上、機体番号に適合する部品品番をご選択いただけます様、よろしくお願いいたします。
 また、ご不明な点等ございましたら、お電話にてご確認いただけます様よろしくお願いいたします。

例) 本機機体番号が01****の場合

No.	部品番号	部品名	個数			備考
			A	B	C	
1	02100-B15-030	エンジンベース L COMP	1	1		適用号機 90****~
2	02200-B15-006	エンジンベース R COMP	1	1		
3	02300-B16-000	ラジエータステー L COMP	1	1		適用号機 80****~
4	02902-B18-000	タンクバンド	2	2		
29						適用号機 ~80****
30	02100-B15-000	エンジンベース L COMP	1	1		(代替品 末番030)
31	02903-B16-000	ラジエータステー L	1	1		適用号機 ~70****
32						(代替品 02300-B16)

02100-B15-030、02300-B16-000が適合いたします。

(02100-B15-000、02903-B16-000は適合しない)

部品ご注文について

1. 部品をご注文の際、型式、機体番号、部品番号、部品名、個数等を連絡下さい。
2. 部品は必ず純正部品をご使用願います。
(市販の類似品を使用されると早期破損などの原因となります)
3. 本部品表は改良のため予告なく変更することがあります、
予めご了承下さい。
4. ご注文の際備考欄に、PL部品番号注文 と記している時には、
18. 銘板(安全)を参照にして、(PL) Assy の部品番号、部品名
で、ご注文下さい。
5. 警告ラベルが、損傷したときは、出来るだけ早く、18. 銘板(安全)を
参照にして、ご注文し貼り替えして下さい。

目次

SS 404ADX

(ブロック)	(ページ)
1. エンジン取付 -----	1 ~ 2
2. エンジン関連 -----	3 ~ 4
2. エンジン関連 -----	5 ~ 6
3. ミッションケース・本体フレーム -----	7 ~ 8
3. ミッションケース・本体フレーム -----	9 ~ 10
4. 除雪フレーム -----	11 ~ 12
5. シュータ -----	13 ~ 16
5. シュータ -----	17 ~ 20
6. オーガギヤケース -----	21 ~ 22
6. オーガギヤケース -----	23 ~ 24
7. ブロワ -----	25 ~ 26
8. オーガ -----	27 ~ 28
9. カバー -----	29 ~ 30
10. 油圧配管 -----	31 ~ 32
11. 動力伝達 -----	33 ~ 34
11. 動力伝達 -----	35 ~ 36
12. パネル・ハンドル -----	37 ~ 40
13. 操作レバー(1) -----	41 ~ 42
14. 操作レバー(2) -----	43 ~ 44
15. 電装品(1) -----	45 ~ 46
15. 電装品(1) -----	47 ~ 48
16. 電装品(2) -----	49 ~ 50
17. 銘板・付属品 -----	51 ~ 52
18. 銘板(安全) -----	53 ~ 56
19. オプション -----	57 ~ 58

1. エンジン取付

SS404ADX

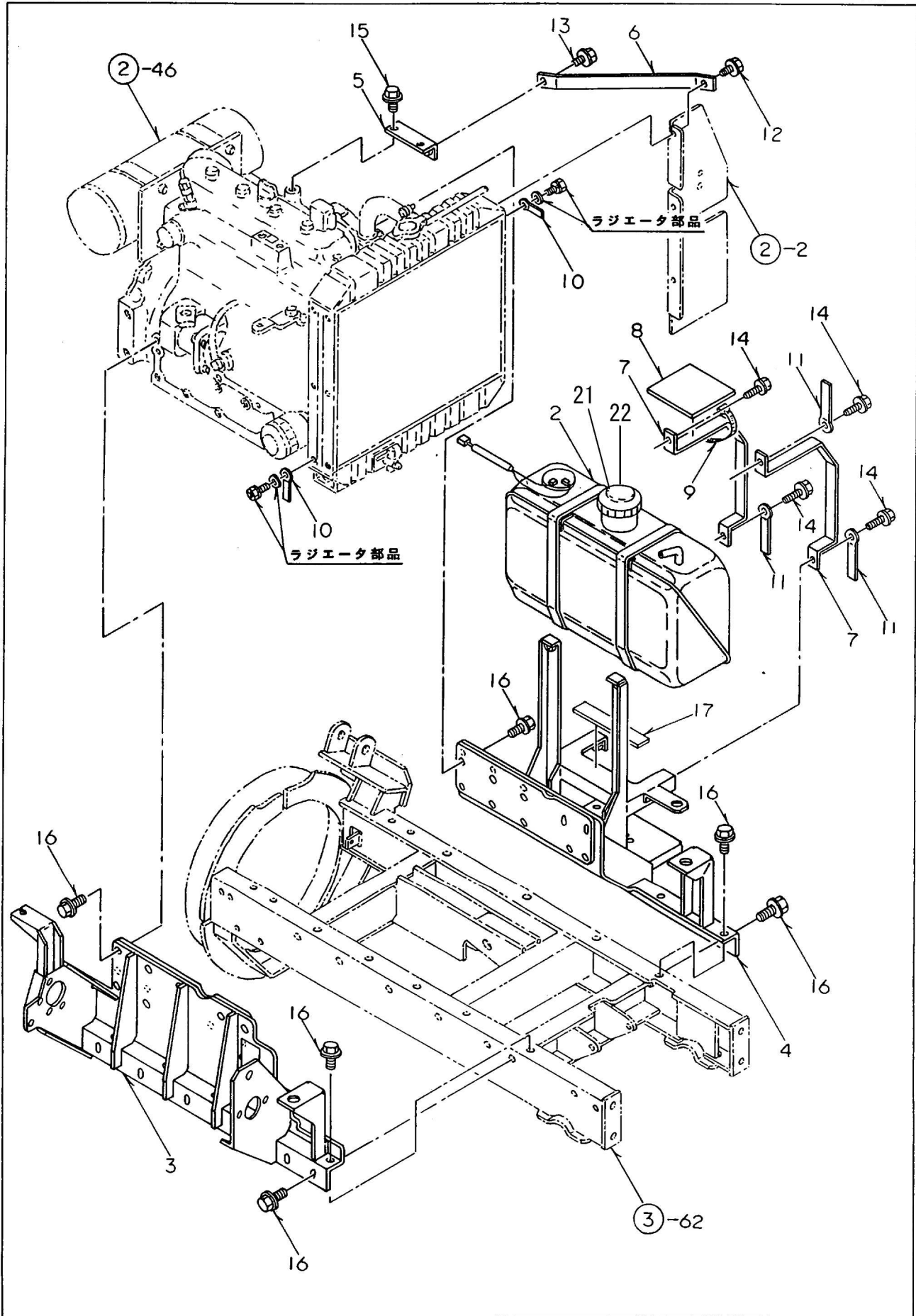

1. エンジン取付

SS404ADX

No.	部品番号	部品名	個数	備考
1				
2	04100-B36-000	FOタンク COMP	1	Y:129065-55010
3	02100-B30-002	エンジンベース L COMP	1	供給不可
4	02200-B30-002	エンジンベース R COMP	1	供給不可
5	02400-B30-000	ラジエータステーブラケット COMP	1	
6	02903-B30-000	ラジエータステー	1	供給不可
7	02902-B18-001	タンクバンド	2	
8	02903-B18-001	タンクゴム	1	
9	91311-140	リビートタイ RF140	1	
10	91331-060451	コードクランプ 6×45	2	
11	91331-101101	コードクランプ 10×110	3	
12	93100-0601217	フランジB 6×12	1	
13	93100-0801617	フランジB 8×16	1	
14	93100-0803017	フランジB 8×30	4	
15	93300-1001617	フランジB 10×1.25×16	2	
16	93300-1203017	フランジB 12×1.25×30	39	
17	02906-B18-000	タンクアンダーゴム	1	適用号機:00****~
18				
19				
20				
21	101504-55051	パッキン(キャップ)	1	
22	105302-55040	タンクケチグチフタ(フラ+コウハン)	1	
23				
24				
25				
26				
27				
28				
29				
30				
31				
32				
33				
34				
35				
36				
37				
38				
39				
40				
41				
42				
43				
44				
45				

2. エンジン関連

SS404ADX

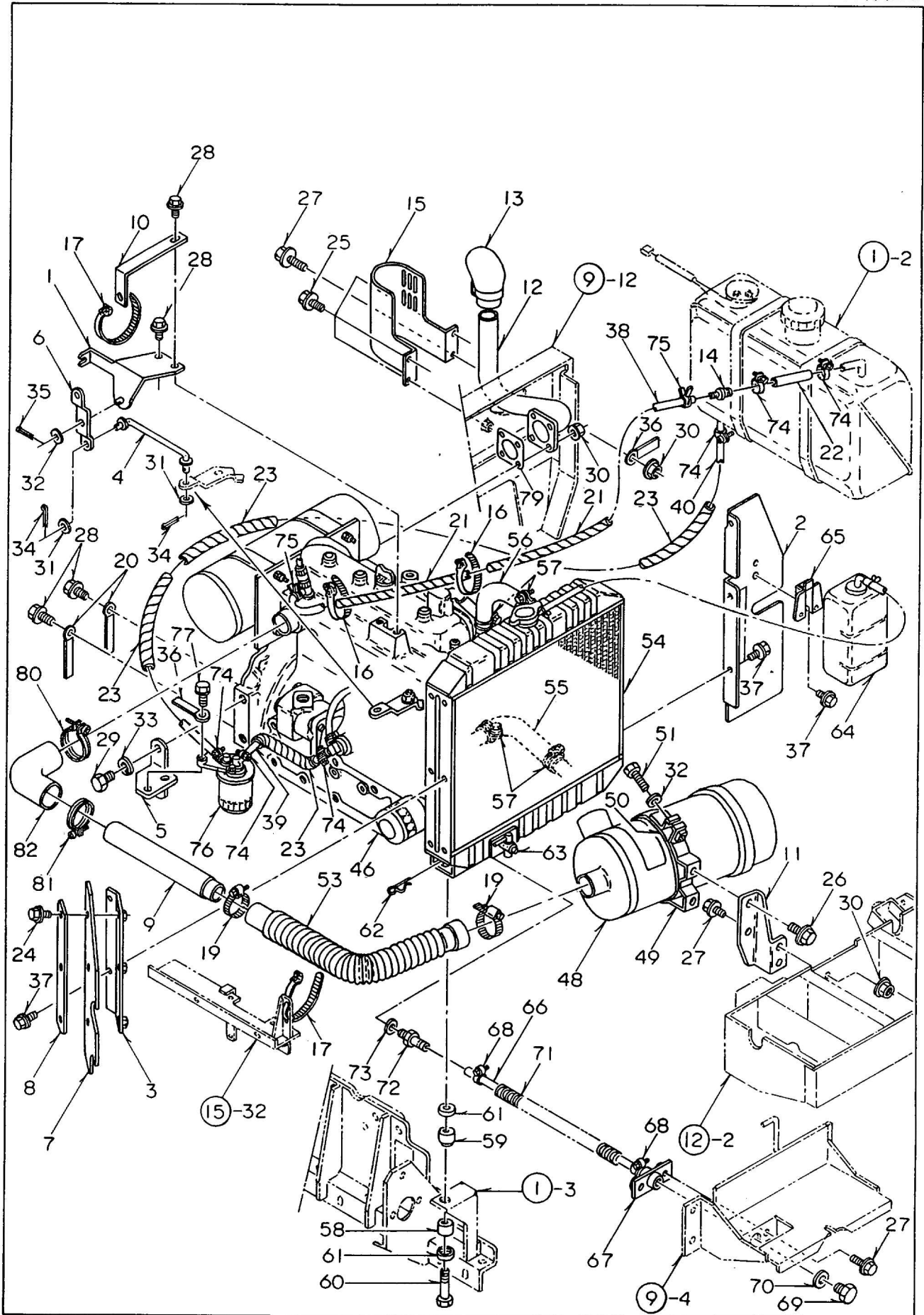

2. エンジン関連

SS404ADX

No.	部品番号	部品名	個数	備考
1	02300-B30-001	スロットルリンクベース COMP	1	
2	02500-B30-000	リザーブタンクブラケット COMP	1	
3	02600-B30-000	シュラウドブラケット COMP	1	
4	02400-B24-000	ロッド 150 COMP	1	
5	02600-B24-000	フュエルフィルタブラケット COMP	1	
6	02902-B30-000	スロットルリンク	1	
7	02904-B30-000	ラバーシュラウド	1	
8	02905-B30-000	ラバーサポート	1	
9	02906-B30-000	インテークパイプ	1	
10	02907-B30-001	パイプステー	1	供給不可
11	02903-B24-000	エアクリナーブラケット	1	
12	03100-B30-001	EXパイプ COMP	1	
13	03400-B18-000	マフラーキャップ COMP	1	Y:105198-13610
14	03901-B21-000	ホースジョイント	1	
15	03902-B30-000	EXパイプカバー	1	供給不可
16	91311-140	リビートタイ RF140	2	
17	91311-250	リビートタイ RF250	2	
18				
19	91323-065	自在バンド 65	2	
20	91331-101101	コードクランプ 10×110	2	
21	91580-0903001	ブラマー 9×300	2	
22	91542-0801001	ホース 8×100	1	
23	91580-1202001	ブラマー 12×200	4	
24	93100-0601217	フランジB 6×12	3	
25	93100-0801217	フランジB 8×12	3	機体番号：60****は数量4
26	93100-0801617	フランジB 8×16	2	
27	93100-0802017	フランジB 8×20	5	機体番号：60****は数量4
28	93300-1001617	フランジB 10×1.25×16	4	
29	92100-1402517	B 14×1.5×25(7T)	2	
30	94002-08410	フランジN 8	7	機体番号：60****は数量5
31	94101-06010	ミガキW 6	2	
32	94101-08010	ミガキW 8	2	
33	94111-14012	バネW 14	2	
34	94210-20120	ワリピン 2×12	2	
35	94210-25150	ワリピン 2.5×15	1	
36	91331-080801	コードクランプ 8×80	2	
37	93100-0601017	フランジB 6×10	6	
38	91542-0407001	ホース 4×700	1	
39	91542-0803501	ホース 8×350	1	
40	91542-0808501	ホース 8×850	1	
41				
42				
43				
44				
45				

2. エンジン関連

SS404ADX

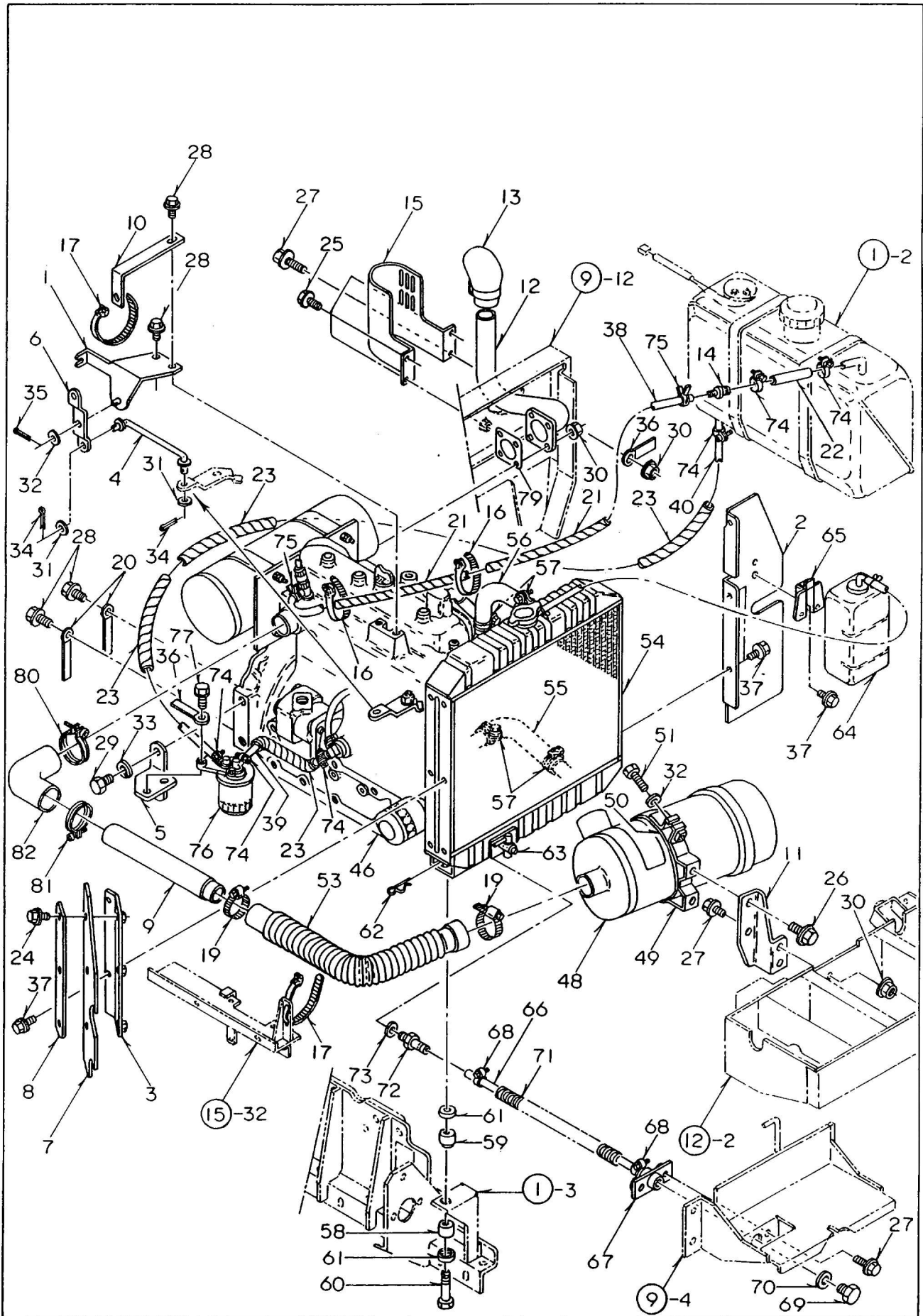

2. エンジン関連

SS404ADX

No	部品番号	部品名	個数	備考
4 6	01001-B30-000	エンジン V2203-B-ワド-1	1式	供給不可
4 7				
4 8	19494-11012	エアクリーナ, アッシ	1	エンジン部品
4 9	38240-13981	エアクリーナバンド	1	エンジン部品
5 0	38240-13971	エアクリーナバンドクッション	1	エンジン部品
5 1	01123-50845	ボルト	1	エンジン部品
5 2				
5 3	17258-11621	インレットパイプ	1	エンジン部品
5 4	16444-72061	ラジエータ, アッシ	1	エンジン部品
5 5	15611-72851	ウォータパイプ 1	1	エンジン部品
5 6	15465-72941	ウォータパイプ (ウエ)	1	エンジン部品
5 7	15108-72873	バンド	4	エンジン部品
5 8	15111-72181	クッション	2	エンジン部品
5 9	15111-72191	クッション	2	エンジン部品
6 0	15108-72383	ボルト	2	エンジン部品
6 1	15111-72202	ザガネ	4	エンジン部品
6 2	05515-51000	スナップピン	2	エンジン部品
6 3	15575-73101	ドレノコック	1	エンジン部品
6 4	15377-72401	リザーブタンク アッシ	1	エンジン部品
6 5	11982-72461	リザーブタンクステー	1	エンジン部品
6 6	17266-33211	パイプ (オイルドレノ)	1	エンジン部品
6 7	15957-33744	ドレノパイプジョイント	1	エンジン部品
6 8	68311-72811	ホースクランプ (15-24)	2	エンジン部品
6 9	15221-33752	プラグ	1	エンジン部品
7 0	15109-33661	パッキン	1	エンジン部品
7 1	17147-33391	オイルパイプホゴスプリング	1	エンジン部品
7 2	15434-33261	ドレノパイプジョイント	1	エンジン部品
7 3	15101-33581	パッキン	1	エンジン部品
7 4	14301-42753	パイプクリップ	6	エンジン部品
7 5	09318-88080	ホースクランプ (パネツキ)	2	エンジン部品
7 6	15291-43012	フューエルフィルタ アッシ	1	エンジン部品
7 7	01123-50822	ボルト	2	エンジン部品
7 8				
7 9	17326-12231	マフラパッキン	1	エンジン部品
8 0	31351-18112	パイプバンド	1	エンジン部品
8 1	15401-11721	パイプバンド	1	エンジン部品
8 2	16414-11622	ホース (インレット)	1	エンジン部品
8 3				
8 4				
8 5				
8 6				
8 7				
8 8				
8 9				
9 0				

3.ミッションケース・本体フレーム

SS404ADX

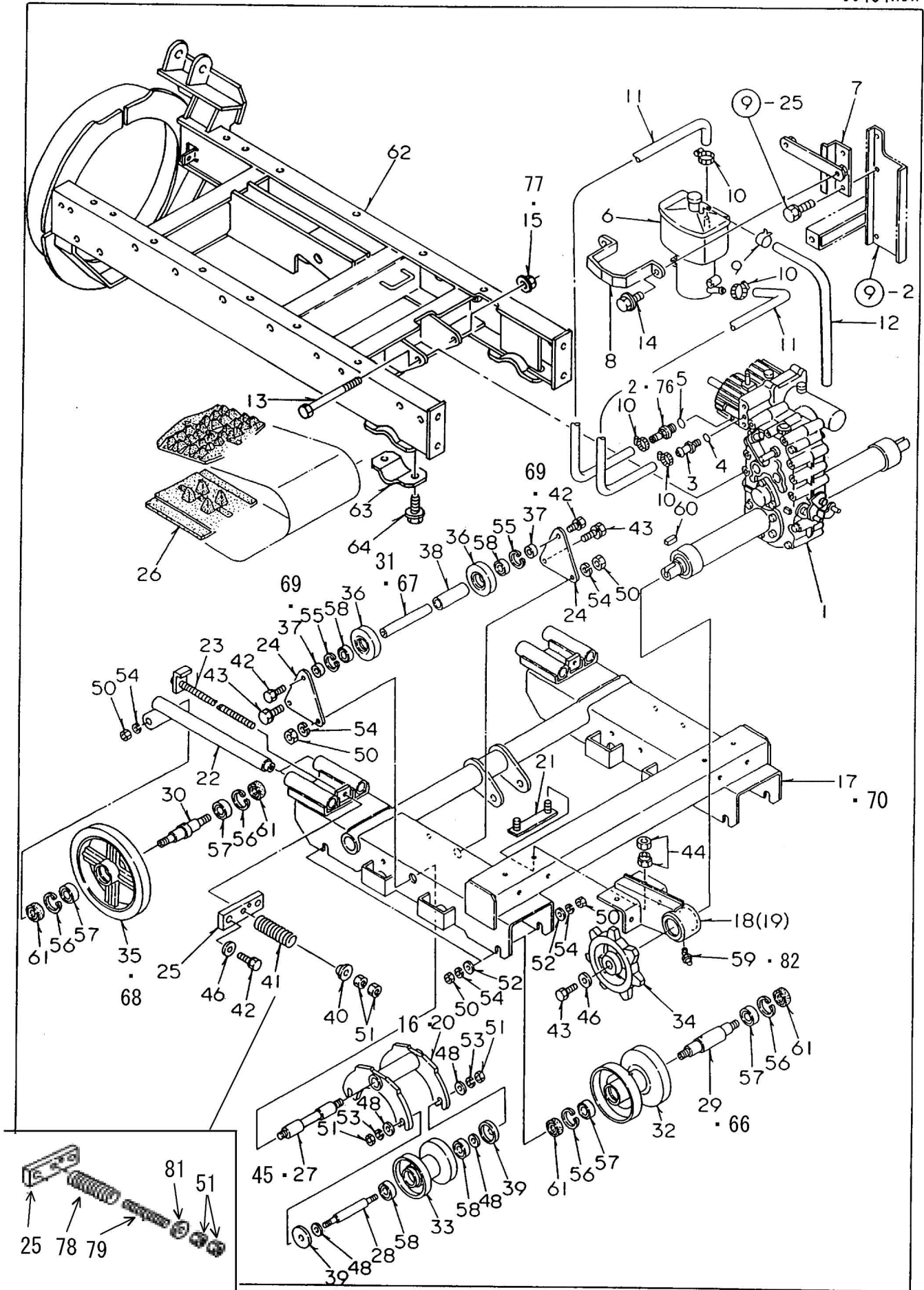

3. ミッションケース・本体フレーム

SS404ADX

No.	部品番号	部品名	個数	備考
1	10001-B18-000	トランスミッション FE17HB03	1	供給不可
2	11902-M56-000	サクシヨンポートコネクター	1	適用号機：90****～
3	11903-A96-001	サクシヨンポートコネクター	1	
4	11906-A96-000	Oリング AS568-904	1	
5	11907-A96-000	Oリング AS568-910	1	
6	11908-A96-000	オイルタンク	1	H:56700-752-000
7	16100-B24-000	オイルタンクブラケット COMP	1	
8	16923-B07-000	バンド	1	
9	91321-10	ホースクリップ 10	1	
10	91323-019	自在バンド 19	4	
11	91542-1305001	ホース 13×500	2	
12	91542-0803503	ホース 8×350	1	
13	92200-0814017	コガタB 8×140(7T)	1	
14	93100-0802017	フランジB 8×20	2	
15	11901-B18-000	セルフロックナット 8mm	1	適用号機：00****～
16	21400-B18-030	イコライザ ^サ フレームCOMP	2	適用号機：02****～
17	21100-B18-003	クローラフレーム COMP	1	適用号機：～01****
18	21200-B18-000	アクスルサポ-ト L COMP	1	
19	21300-B18-000	アクスルサポ-ト R COMP	1	
20	21400-B18-000	イコライザフレーム COMP	2	適用号機：～01****
21	21500-B18-000	セットボルト COMP	4	
22	21400-A94-001	テンシヨンビ-ム COMP	4	
23	21500-A94-031	テンシヨンボルト COMP	2	
24	21901-B18-000	クローラアイドルサポ-ト	4	
25	21902-A94-002	テンシヨンビ-ムサポ-ト	2	
26	23901-A53-000	ゴムクローラ 300×72×40	2	
27	24901-B18-000	イコライザシャフト	2	適用号機：～01****
28	24902-B18-000	イコライザホイ-ルシャフト	4	
29	24901-A94-001	ホイ-ルシャフト A	4	適用号機：～01****
30	24902-A94-002	ホイ-ルシャフト B	2	
31	24903-A94-000	クローラアイドルシャフト	2	適用号機：～01****
32	26100-A94-002	クローラホイ-ル COMP	4	
33	26100-B18-002	イコライザホイ-ル COMP	4	
34	26901-A20-001	ドライブsprocket	2	
35	26902-A94-000	フロントホイ-ル	2	適用号機：～01****
36	26903-A94-000	クローラアイドル	4	
37	26904-A94-000	カラー 20×19	4	適用号機：～01****
38	26905-A94-000	カラー 20×88	2	
39	28901-G14-000	駆輪カバー	8	
40	21902-B18-000	テンシヨンカラー	2	適用号機：90****～
41	23901-B18-000	スプリング BJ50×100	2	適用号機：90****～
42	91219-1020011	コガタバネプレートB 10×20	8	
43	91219-1025011	コガタバネプレートB 10×25	6	
44	91235-16100	ハードロックN 16	8	
45	24901-B18-030	イコライザ ^サ シャフト	2	適用号機：02****～

3.ミッションケース・本体フレーム

SS404ADX

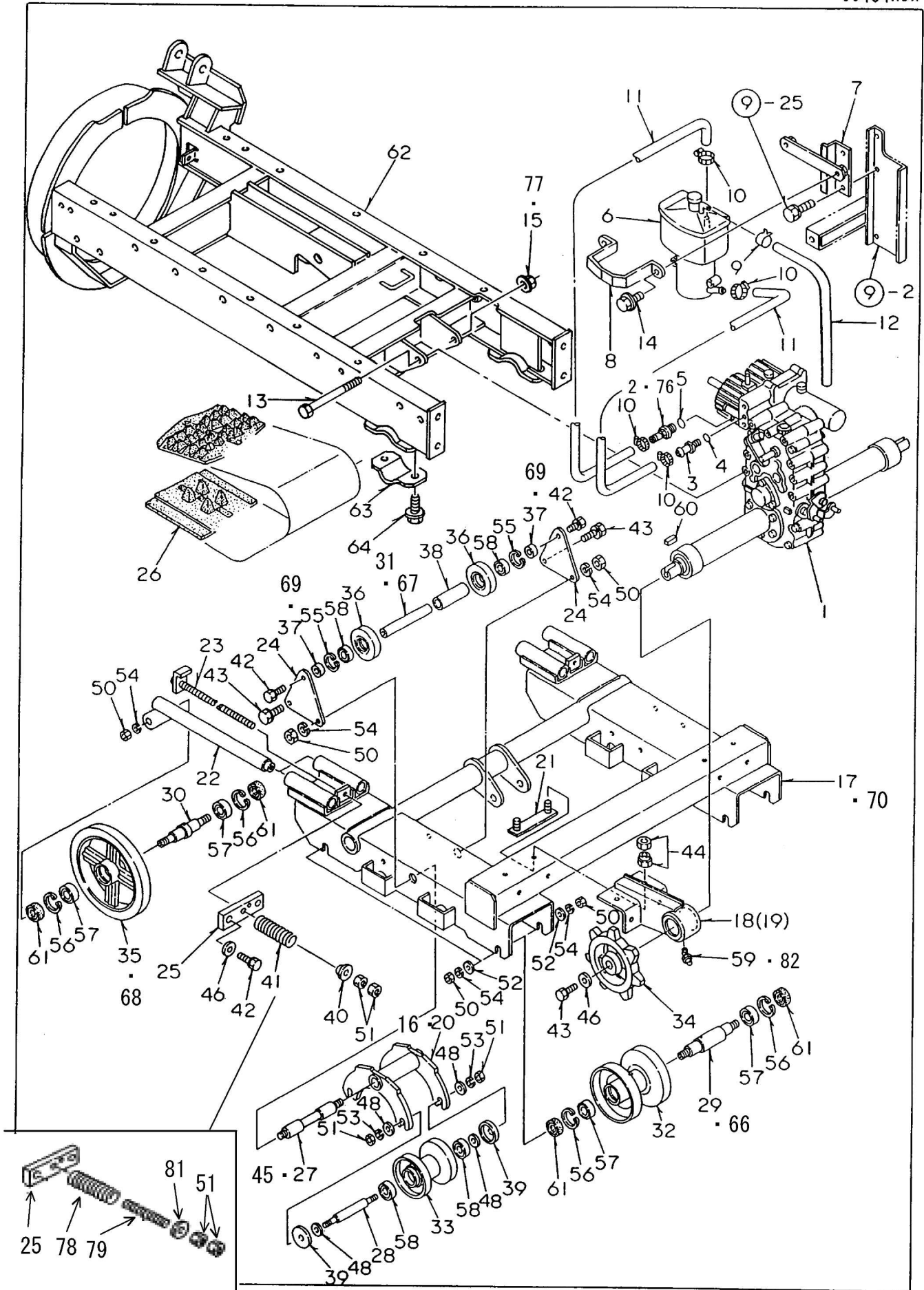

3. ミッションケース・本体フレーム

SS404ADX

No	部品番号	部品名	個数	備考
46	91251-1035451	丸座金 10×35×4.5	6	
47				
48	91251-1230451	丸座金 12×30×4.5	16	
49				
50	94001-16411	N 16	16	
51	94003-12412	コグタN 12(2)	12	
52	94101-16010	ミギキW 16	8	
53	94111-12012	バネW 12	8	
54	94111-16012	バネW 16	16	
55	94520-42080	C7ナット 42	4	
56	94520-47080	C7ナット 47	12	
57	96100-06005	ベアリング 6005	12	
58	96105-06004	ベアリング 6004UU	12	
59	96381-65000	グリースニップル B-M6×1	2	適用号機：90****～
60	97115-035141	キー 8×7×35SR	2	
61	98251-2504708	シール D25478	12	
62	41100-B30-005	本体フレーム COMP	1	
63	41901-B18-001	車軸ホルダー	2	
64	93300-1203517	フランジB 12×1.25×35	4	
65				
66	24903-B18-000	ホイールシャフトA	4	適用号機：02****～
67	24904-B18-000	クローライトラシャフト	4	適用号機：02****～
68	26901-B18-000	フロントホイール	2	適用号機：02****～
69	26902-B18-000	カラー20X39	4	適用号機：02****～
70	21100-B18-032	クローラフレームCOMP	1	適用号機：02****～
71				
72				
73				
74				
75				
76	11902-A96-001	オイルタンクポートコネクター	1	適用号機：60****
77	94002-08410	フランジN 8	1	適用号機：～90****
78	91601-A26-000	スプリング 31X110	2	適用号機：60****
79	91602-A26-000	スプリング 19X110	2	適用号機：60****
80				
81	91251-1240451	丸座金 12X30X4.5	2	適用号機：60****
82	96381-20000	グリースニップル A-MT 6X1	2	適用号機：60****
83				
84				
85				
86				
87				
88				
89				
90				

4. 除雪フレーム

SS404ADX

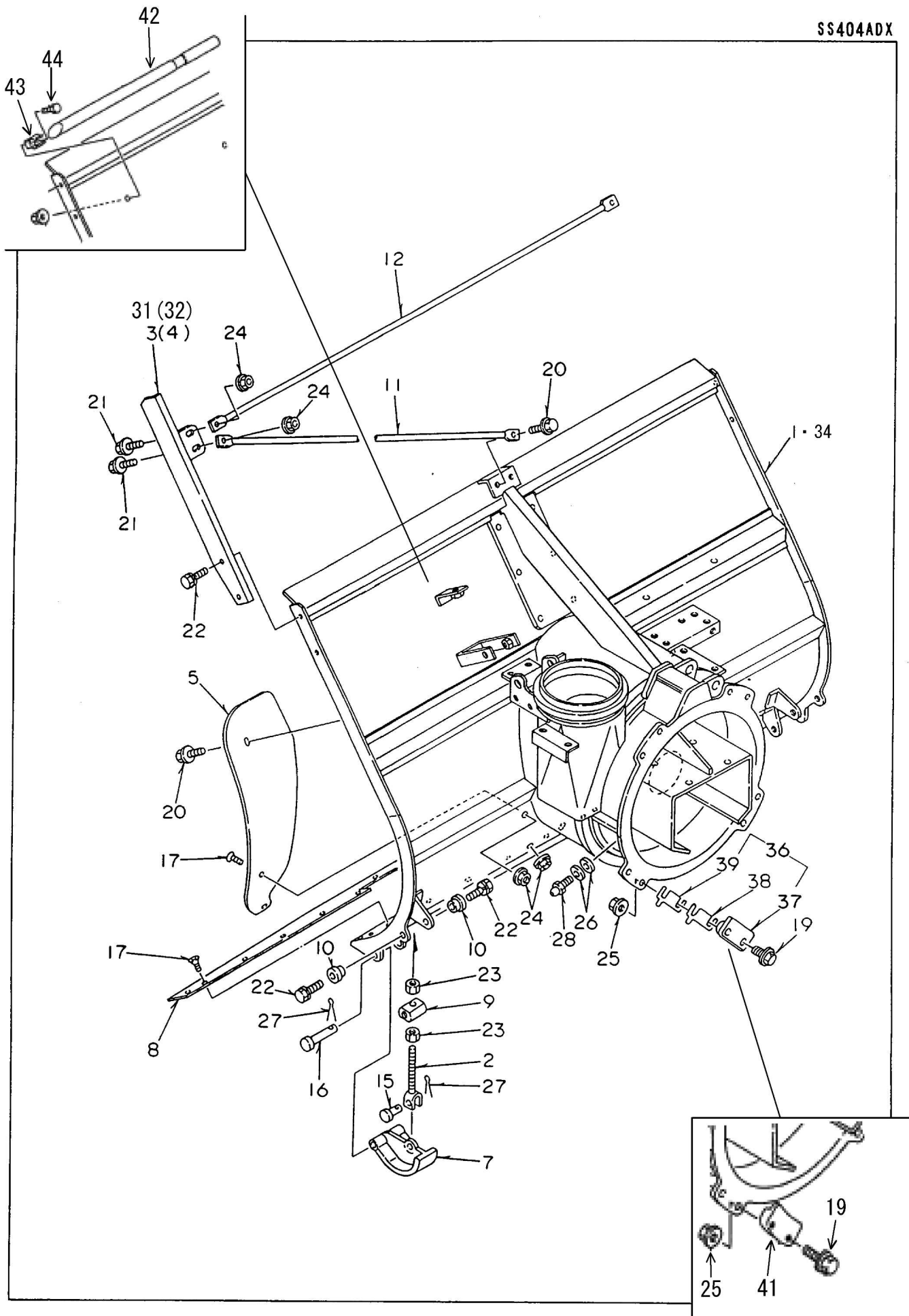

4. 除雪フレーム

SS404ADX

No	部 品 番 号	部 品 名	個 数	備 考
1	31100-B19-052	除雪フレーム COMP	1	PL部品番号注文 ⑩-16
2	31300-A53-002	ソリサポート COMP	2	
3	31400-A53-001	スノークuttingプレート L COMP	1	
4	31500-A53-001	スノークuttingプレート R COMP	1	
5	31901-A26-000	シャヘイバン	1	
6				
7	31901-B03-000	ソリ	2	
8	31901-B13-001	エッジ	1	
9	31904-A53-000	ボスト	2	
10	31905-A53-000	ボストカラー	4	
11	32901-A26-000	スノークuttingバー A	2	
12	32902-A26-000	スノークuttingバー B	1	
13				
14				
15	91401-A53-000	ピン 12x22	2	
16	91402-A53-000	ピン 12x70	2	
17	91217-0801679	67ナットB 8x16	15	
18				
19	93300-1204517	フランジB 12x1.25x45	8	
20	93100-0802017	フランジB 8x20	3	
21	93100-0802517	フランジB 8x25	4	
22	93000-1002517	コガタバネB 10x25(7T)	8	
23	94001-16411	N 16	4	
24	94002-08410	フランジN 8	6	
25	94006-12410	フランジN 12x1.25	8	
26	94101-06010	ミガキW 6	6	
27	94210-25200	ワリピン 2.5x20	4	
28	96381-20000	グリスニップル A-MT6x1	3	
29				
30				
31	31904-B18-000	スノークuttingプレートL	1	適用号機：02****~
32	31905-B18-000	スノークuttingプレートR	1	適用号機：02****~
33				
34	31100-B19-002	除雪フレーム COMP	1	適用号機：60****
35				
36	30002-B18-001	ローリングガイド Assy	4式	適用号機：90****~
37	31400-B18-000	ローリングガイド COMP	1	適用号機：90****~
38	31902-B18-000	シム	4	適用号機：90****~
39	31903-B18-000	シム 0、6	1	適用号機：90****~
40				
41	31901-A91-001	ローリングガイド	4	適用号機：60****
42	39901-B51-000	雪かき棒	1	適用号機：60****
43	39902-A65-001	止め金具	2	適用号機：60****
44	92200-0801617	コガタ B 8X16(7T)	2	適用号機：60****
45				

適用号機 90****
~03****

5. シュータ

SS404ADX

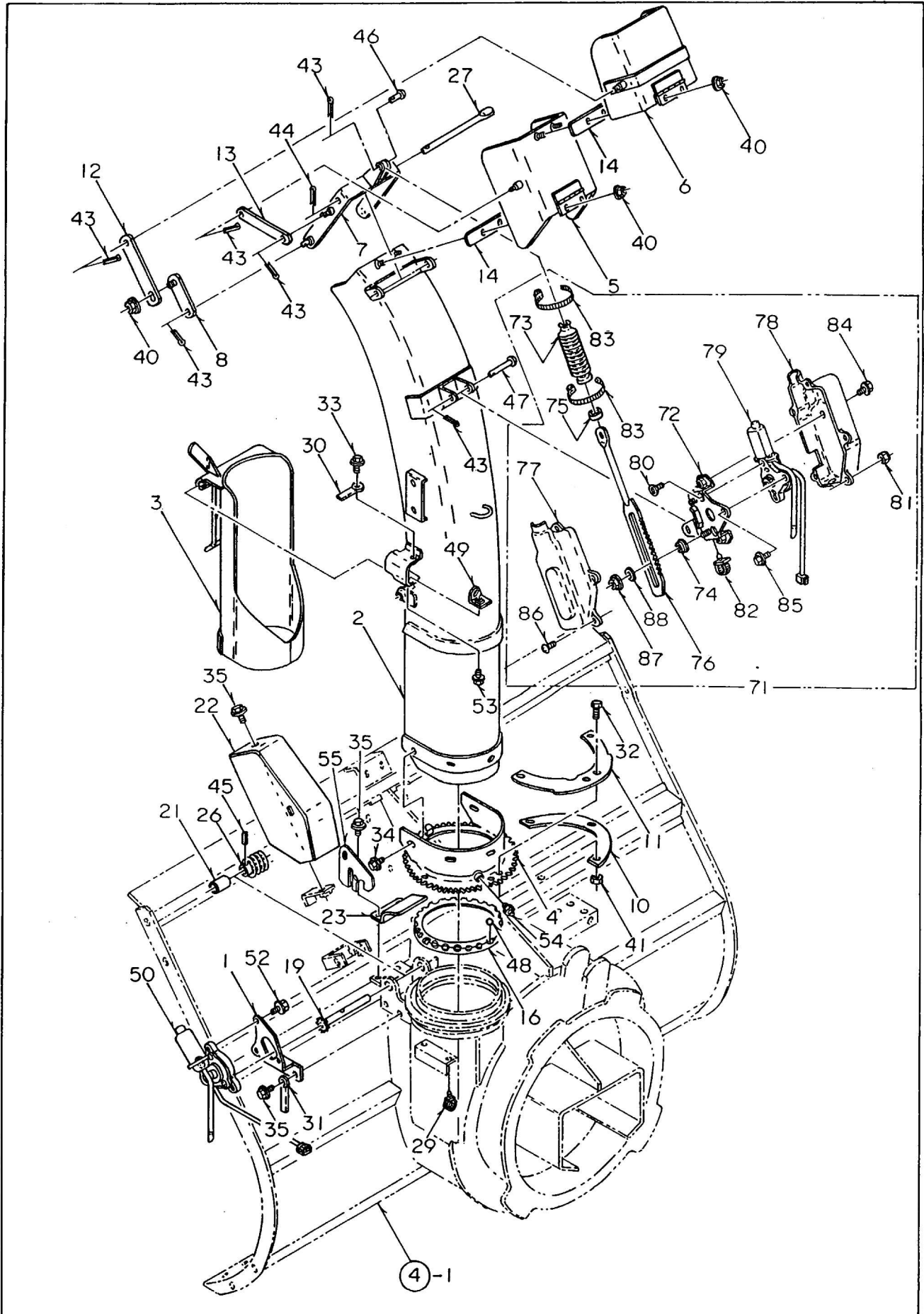

適用号機 90****
~03****

5. シュータ

SS404ADX

No.	部品番号	部品名	個数	備考
1	31300-B18-000	センカイモーターフラケット COMP	1	
2	33100-B07-002	シュータ 1200 COMP	1	PL部品番号注文 ⑱-18
3	33200-A91-007	カートリッジカバー COMP	1	PL部品番号注文 ⑱-17
4	33200-B07-004	シュータベース COMP	1	
5	33300-B08-002	シュータデフレクタ A COMP	1	
6	33400-B08-001	シュータデフレクタ B COMP	1	
7	33500-B08-001	シュータアーム COMP	1	
8	33600-B08-000	シュータリンク A COMP	2	
9				
10	33901-A26-000	シュートクランプ	2	
11	33902-B18-000	シュータストッパー	1	
12	33902-B08-000	シュータリンク B	2	
13	33907-B08-000	リンクアーム 133	2	
14	33903-A26-001	シュートゴム	2	
15				
16	33905-B08-030	ボールリテーナ	1	
17				
18				
19	34100-B07-002	ウォームシャフト COMP	1	
20				
21	34903-B07-000	ウォームカラー	1	
22	38100-B18-000	センカイモーターカバー COMP	1	PL部品番号注文 ⑱-19
23	38901-B07-000	ウォームカバー	1	
24				
25				
26	62901-A71-030	ウォーム	1	
27	91262-101850	プレスピン 10×185	1	
28				
29	91315-C4397	ケーブルクリップ C-4397	2	
30	91331-060451	コードクランプ 6×45	1	
31	91331-080801	コードクランプ 8×80	1	
32	92200-0802517	コガタB 8×25(7T)	6	
33	93100-0601217	フランジB 6×12	1	
34	93100-0801217	フランジB 8×12	5	
35	93100-0801617	フランジB 8×16	7	
36				
37				
38				
39				
40	94002-08410	フランジN 8	6	
41	94003-08412	コガタN 8(2)	6	
42				
43	94210-25150	ワリピン 2.5×15	10	
44	94210-30200	ワリピン 3×20	1	
45	94319-45025	スプリングピン 4.5×25	1	

適用号機 90****
~03****

5. シュータ

SS404ADX

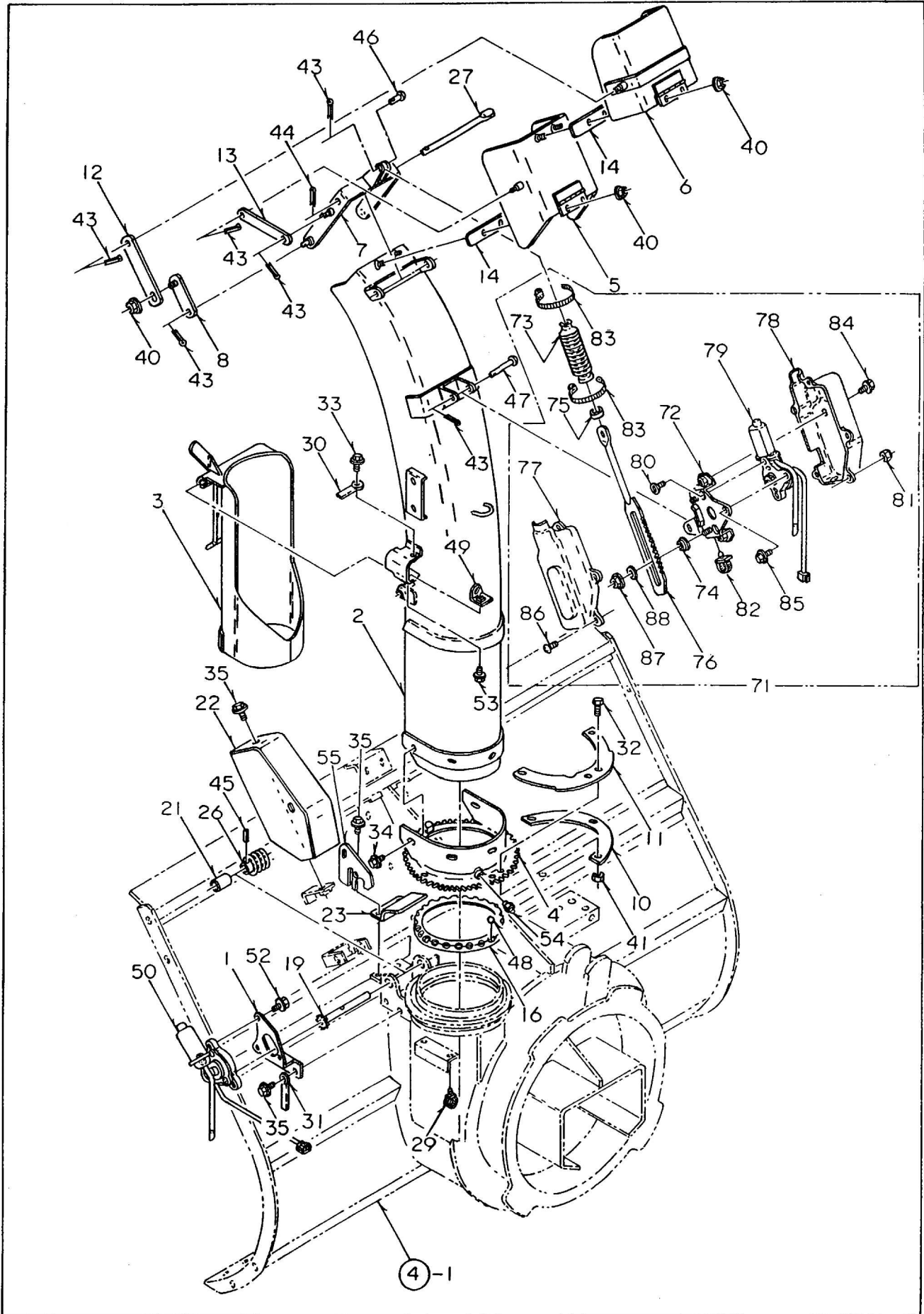

適用号機 90****
~03****

5. シュータ

SS404ADX

No.	部品番号	部品名	個数	備考
46	94330-0802510	マルアタマピン 8x25	1	
47	94330-0805510	マルアタマピン 8x55	1	
48	96391-85000	スチールボール 8.5	24	
49	81100-A91-000	シュートスイッチブラケット COMP	1	
50	82100-B10-000	シュータモーター Assy	1	H:36110-766-003
51				
52	93100-0601617	フランジB 6x16	3	
53	93100-0801217	フランジB 8x12	1	
54	96381-20000	グリスニップル A-MT6x1	1	
55	38903-B18-000	メンテナンスカバー	1	
56				
57				
58				
59				
60				
61				
62				
63				
64				
65				
66				
67				
68				
69				
70				
71	30001-B08-000	上下シュータモーター Assy	1式	
72	33700-B08-002	モーターブラケット A COMP	1	
73	33904-B08-000	シュータブーツ	1	
74	33906-B08-000	脱付カラー	2	
75	33908-B08-000	スベサチューブ	1	
76	34200-B08-002	シュータラック COMP	1	
77	38905-B08-000	モーターカバー L	1	
78	38908-B08-000	モーターカバー R	1	
79	82100-B10-000	シュータモーター Assy	1	H:36110-766-003
80	91217-0601674	67ナサラB 6x16	2	
81	91233-054110	Uナット 5	5	
82	91315-C4397	ケーブルクリップ C-4397	1	
83	91316-2140	ケーブルバンド CV-140SW	2	
84	93100-0601217	フランジB 6x12	2	
85	93100-0601617	フランジB 6x16	1	
86	93500-0501214	ナベコネジ 5x12	5	
87	94002-06410	フランジN 6	2	
88	94101-06015	ダイヤルW 6	2	
89				
90				

適用号機 60****

5. シュート

SS404ADX

No	部品番号	部品名	個数	備考
1	31400-B08-001	モーターベース COMP	1	供給不可
2	31901-A53-000	ウォームカバー	1	
3	33200-A91-003	カートリッジカバー COMP	1	PL部品番号注文 ⑬-17
4	33300-A91-034	電動シュート 1200 COMP	1	PL部品番号注文 ⑬-18
5	33400-A60-000	シュートキャップ B COMP	1	
6	33400-A91-000	シュートキャップ A COMP	1	
7	33500-A91-000	シュートベース COMP	1	代替品番33200-B07-004
8	33600-A91-000	シュート操作アーム COMP	1	
9	33901-A26-000	シュートクランプ	2	
10	33901-A70-001	アジャストロッド	2	
11	33901-B18-001	シュータストッパー	1	
12	33902-A60-000	リンクアーム 129	2	
13	33903-A26-001	シュートゴム	2	
14	33903-A60-000	シュートリンクロッド 105	2	
15	38100-A94-001	モーターカバー COMP	1	PL部品番号注文 ⑬-19 供給不可
16	62901-A71-030	ウォーム	1	
17	75500-A01-001	ジョイント NC-10-RRA-16	2	
18	75901-B07-030	ウォームシャフト	1	
19	75909-A91-000	ジョイントシャフト	1	
20	76915-A91-000	ピン 4.3×25	1	
21	91262-101850	プレスピン 10×185	1	
22	91331-060451	コードクランプ 6×45	1	
23	91331-080801	コードクランプ 8×80	2	
24	92200-0802017	コガタB 8×20(7T)	6	
25	93100-0801217	フランジB 8×12	5	
26	93100-0601217	フランジB 6×12	1	
27	93100-0601617	フランジB 6×16	3	
28	93100-0801617	フランジB 8×16	3	
29	93100-0802017	フランジB 8×20	2	
30	94002-08410	フランジN 8	5	
31	94003-08412	コガタN 8(2)	8	
32	94101-08010	ミガキW 8	8	
33	94101-10010	ミガキW 10	2	
34	94210-16100	ワリピン 1.6×10	1	
35	94210-25150	ワリピン 2.5×15	8	
36	94210-30200	ワリピン 3×20	1	
37	94319-45020	スプリングピン 4.5×20	2	
38	94319-45025	スプリングピン 4.5×25	1	
39	96381-20000	グリスニップル A-MT6×1	1	
40	81100-A91-000	シュートスイッチブラケット COMP	1	
41	84100-A85-000	センカイモーター	1	
42	84200-A91-000	電動シリンダー	1	
43	84901-A91-002	シリンダアダプター	1	
44	84902-A91-000	シリンダピンプッシュ	1	
45	93100-0603517	フランジB 6×35	1	

5. シュート

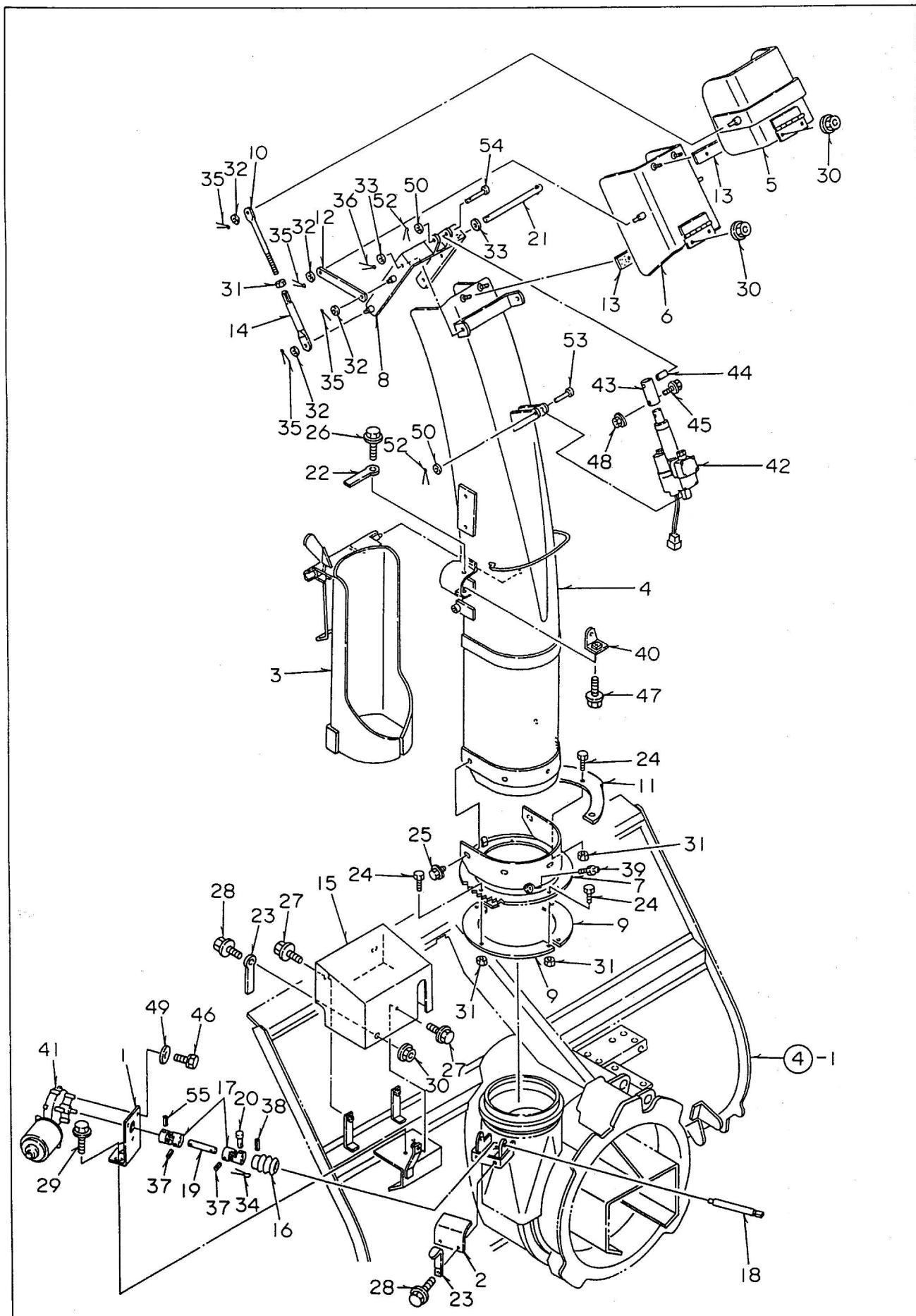

適用号機 60****

5. シュート

SS404ADX

No	部品番号	部品名	個数	備考
46	92900-0501617	バネB 5x16(7T)	3	
47	93100-0801217	フランジB 8x12	1	
48	94002-06410	フランジN 6	1	
49	94101-05010	ミガキW 5	3	
50	94101-06010	ミガキW 6	2	
51				
52	94210-20150	ワリピン 2x15	2	
53	94330-0603510	マルアタマピン 6x35	1	
54	94330-0605010	マルアタマピン 6x50	1	
55	94319-40025	スプリングピン 4x25	1	
56				
57				
58				
59				
60				
61				
62				
63				
64				
65				
66				
67				
68				
69				
70				
71				
72				
73				
74				
75				
76				
77				
78				
79				
80				
81				
82				
83				
84				
85				
86				
87				
88				
89				
90				

6. オーガギヤケース

SS404ADX

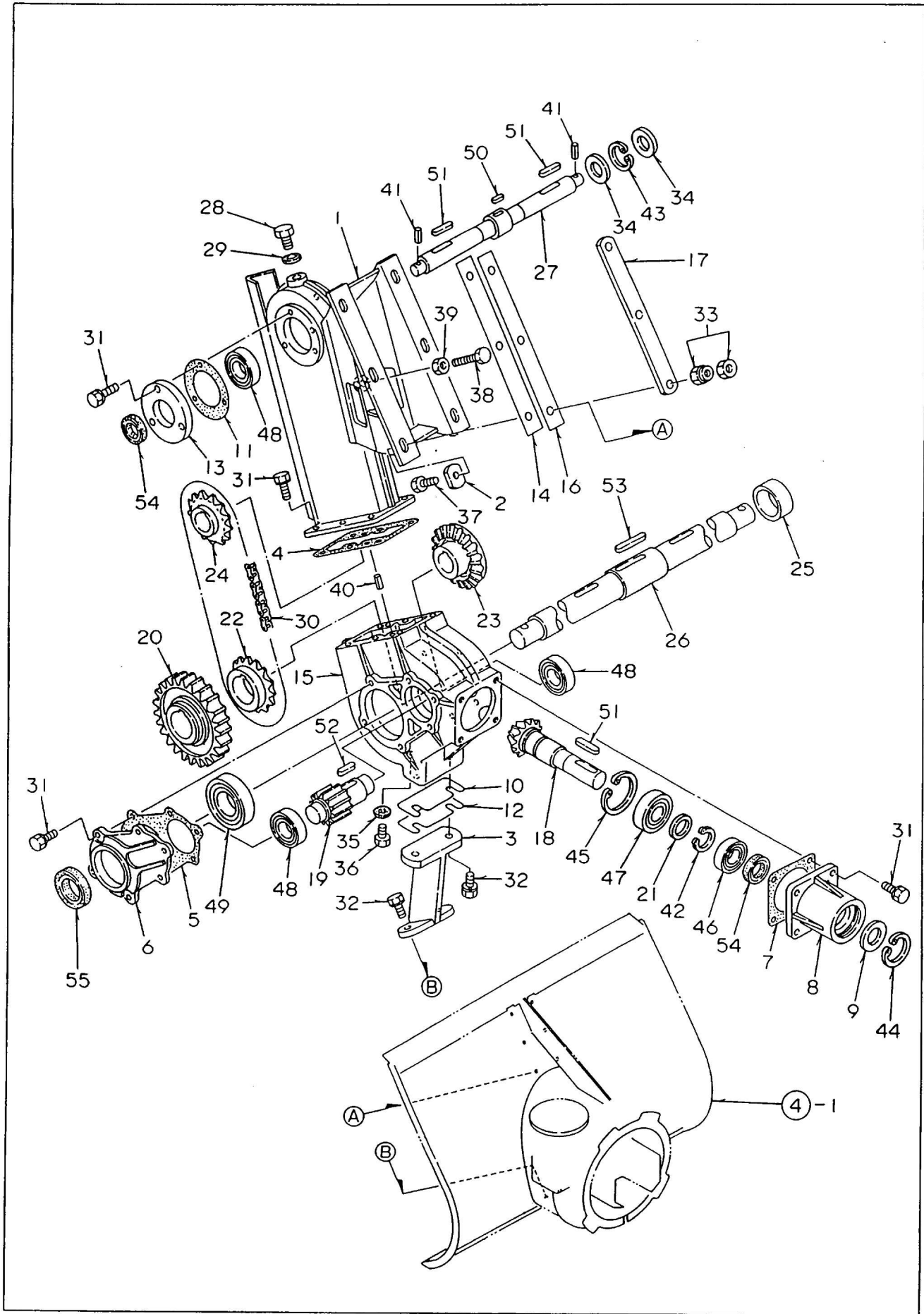

6. オーガギヤケース

SS404ADX

No.	部品番号	部品名	個数	備考
1	31600-A26-006	チェーンケース COMP	1	
2	31901-A58-000	チェーンケース座金	6	
3	31901-A84-002	ギヤケースサポート	1	
4	31902-A71-001	オーガギヤケースパッキン	1	
5	31903-A71-001	ギヤケースフタパッキン	2	
6	31904-A09-030	オーガギヤケースフタ	2	
7	31905-A71-001	入力ハウジングパッキン	1	
8	31906-A70-000	入力ハウジング	1	
9	31906-A71-000	糸ウゴパン	1	
10	31907-A71-001	ギヤケースライナ 2.0	1	
11	31908-A26-001	上段ローターフタパッキン	2	
12	31908-A71-001	ギヤケースライナ 0.6	3	
13	31909-A26-000	上段ローターフタ	2	
14	31911-A09-001	チェーンケース調整ライナー 1.0	2	
15	31911-A26-000	オーガギヤケース	1	
16	31912-A09-001	チェーンケース調整ライナー 2.0	5	代替品番 31902-B56-001
17	31913-A09-000	アテ座金	2	
18	32901-B18-000	ベベルギヤ M3×14	1	
19	32903-A71-000	平歯車 M3.5×12	1	
20	32904-A71-001	平歯車 M3.5×34	1	
21	32905-A70-000	スラストワッシャ 28×40×2	1	
22	32907-A09-000	スプロケット 40×18(下)	1	
23	32907-A70-001	ベベルギヤ M3×33	1	
24	32908-A09-000	スプロケット 40×18(上)	1	
25	32909-A09-001	カラー 40×19	1	
26	34901-A57-002	オーガ軸	1	
27	34901-B18-002	上段ローターシャフト	1	
28	91901-A53-000	オイルキャップ	1	
29	91902-A53-000	オイルキャップパッキン	1	
30	91911-A26-000	ローラーチェーン 40×78	1	
31	91219-0825010	コガタバネプレコートB 8×25	28	
32	91219-1030010	コガタバネプレコートB 10×30	4	
33	91235-10100	ハードロックN 10	6	
34	91251-1830321	丸座金 18×30×3.2	4	
35	91691-1018202	丸パッキン 10×18×2	1	
36	92000-1001614	B 10×16	1	
37	92200-1004017	コガタB 10×40(7T)	6	
38	92201-1006514	コガタB 10×65	1	
39	94003-10412	コガタN 10(2)	1	
40	94319-60016	スプリングピン 6×16	2	
41	94319-60025	スプリングピン 6×25	2	
42	94510-28080	Cジクトメワ 28	1	
43	94520-30080	C7ナトメワ 30	2	
44	94520-45080	C7ナトメワ 45	1	
45	94520-52080	C7ナトメワ 52	1	

6. オーガギヤケース

SS404ADX

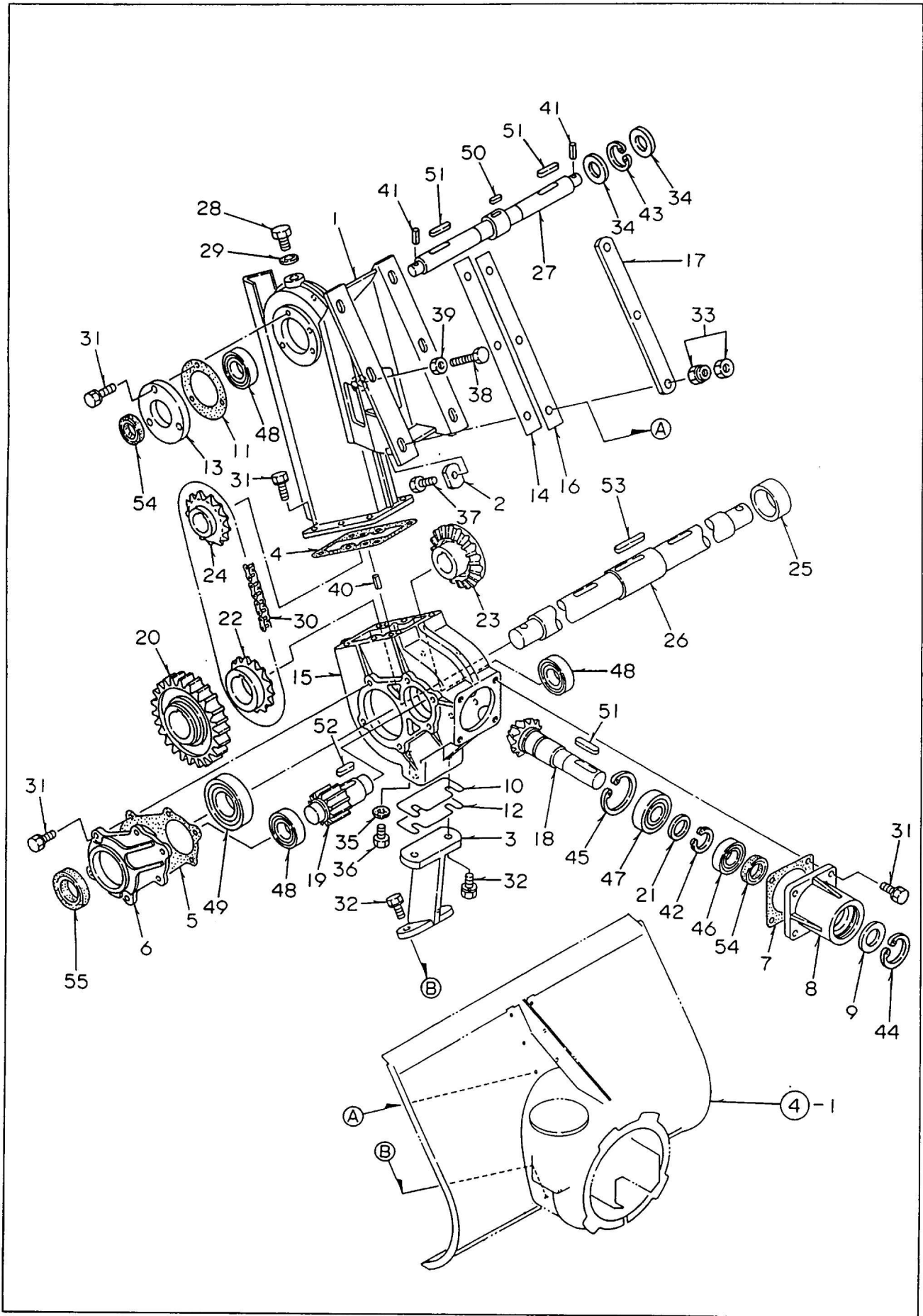

6. オーガギヤケース

SS404ADX

No	部 品 番 号	部 品 名	個 数	備 考
46	96100-06005	ベアリング 6005	1	
47	96100-06028	ベアリング 60/28	1	
48	96100-06205	ベアリング 6205	4	
49	96100-06207	ベアリング 6207	2	
50	97114-023240	キ- 7×7×23RR	1	
51	97114-033041	キ- 7×7×33S	3	
52	97115-030241	キ- 8×7×30RR	1	
53	97117-052241	キ- 12×8×52RR	1	
54	98251-2504008	シ-ル D25408	3	
55	98251-3505511	シ-ル D355511	2	
56				
57				
58				
59				
60				
61				
62				
63				
64				
65				
66				
67				
68				
69				
70				
71				
72				
73				
74				
75				
76				
77				
78				
79				
80				
81				
82				
83				
84				
85				
86				
87				
88				
89				
90				

7. ブロワ

SS404ADX

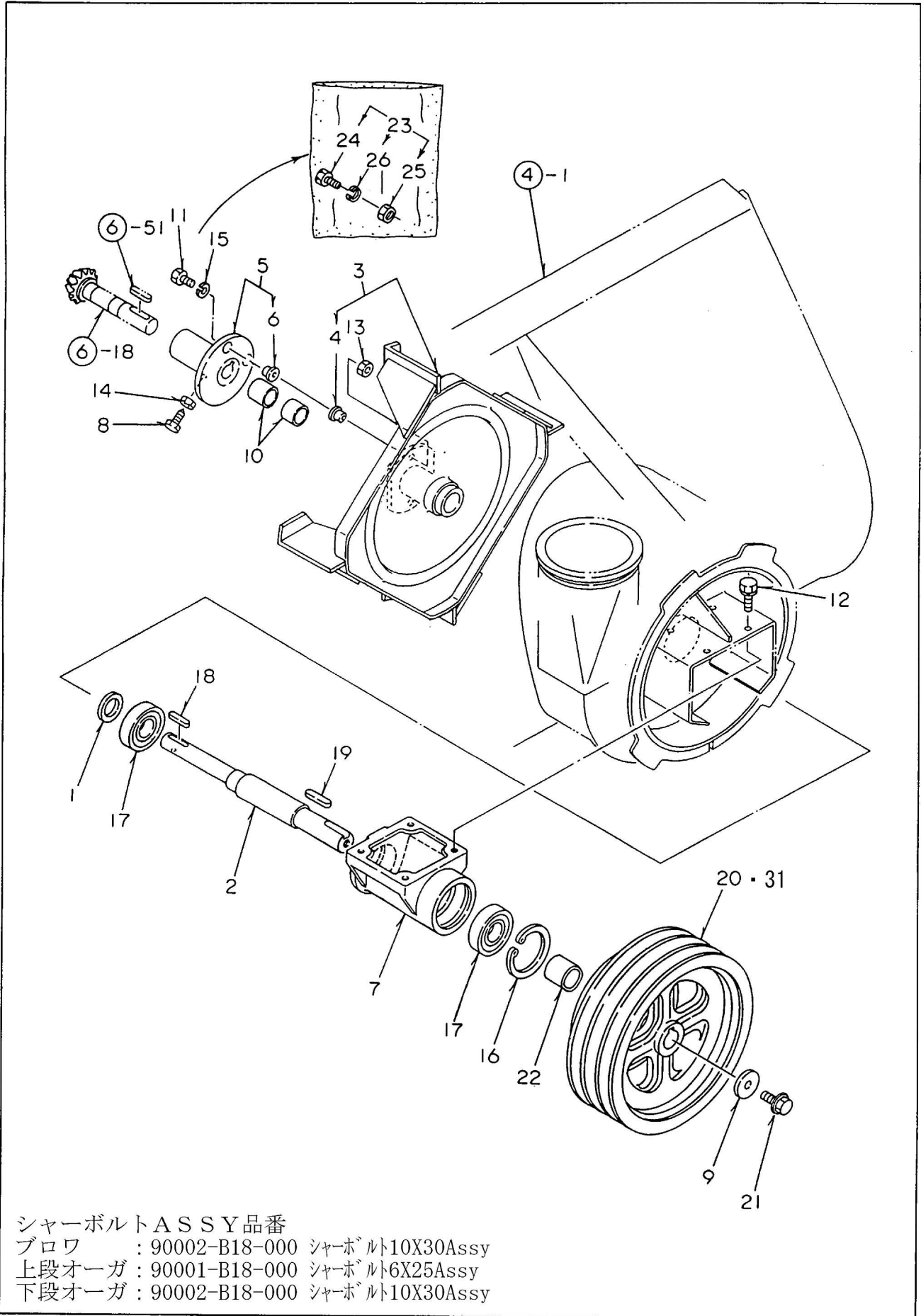

シャーボルトASSY品番
 ブロワ : 90002-B18-000 シャーボルト10X30Assy
 上段オーガ : 90001-B18-000 シャーボルト6X25Assy
 下段オーガ : 90002-B18-000 シャーボルト10X30Assy

7. フロワ

SS404ADX

No.	部品番号	部品名	個数	備考
1	34902-A98-001	カラー 25×4.5	1	
2	34902-B30-000	フロワシフト	1	
3	36100-A94-009	フロワ COMP	1	
4	35901-A30-000	オーガシヤ-プッシュ	2	
5	36200-A94-000	オーガジョイント COMP	1	
6	35901-A30-000	オーガシヤ-プッシュ	2	
7	36901-A91-001	フロワ-軸ベアリングケース	1	
8	91212-1030147	コガタオシB 10×30(120°(7T	1	
9	91251-1035451	丸座金 10×35×4.5	1	
10	91646-2530	プッシュ BM2530FB	2	
11	92001-1003014	B 10×30	1	
12	93000-1002517	コガタバネB 10×25(7T	4	
13	94001-10412	N 10(2	1	
14	94003-10412	コガタN 10(2	1	
15	94111-10012	バネW 10	1	
16	94520-72080	Cアナトメワ 72	1	
17	96105-06306	ベアリング 6306UU	2	
18	97114-033041	キー 7×7×33S	1	
19	97115-040041	キー 8×7×40S	1	
20	63901-B30-000	Vプーリー 284C-3×30	1	適用号機：90****～
21	93300-1002517	フランジB 10×1.25×25	1	
22	34903-B30-000	カラー 30×24	1	
23	90002-B18-000	シヤ-ボルト 10×30 Assy	1	オプション(フロワ・シヤ-ピン用
24	92001-1003014	B 10×30	10	
25	94001-10412	N 10(2	10	
26	94111-10012	バネW 10	10	
27				
28				
29				
30				
31	63901-B18-000	Vプーリー 284C-3X30	1	適用号機：60****
32				
33				
34				
35				
36				
37				
38				
39				
40				
41				
42				
43				
44				
45				

8. オーガ

SS404ADX

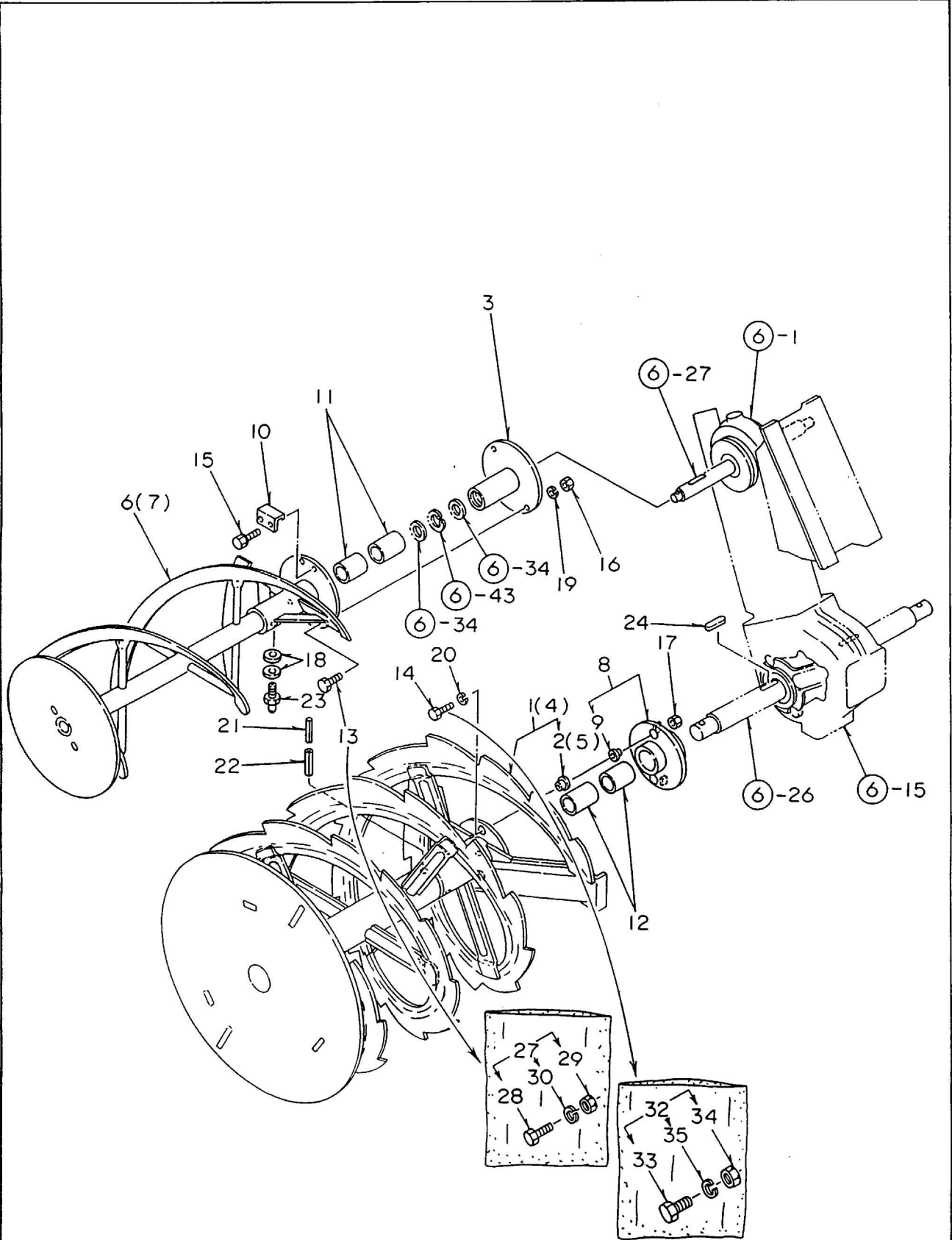

- シャーボルトASSY品番
 ブロワ : 90002-B18-000 シャーボルト10X30Assy
 上段オーガ : 90001-B18-000 シャーボルト6X25Assy
 下段オーガ : 90002-B18-000 シャーボルト10X30Assy

8. オーガ

SS404ADX

No.	部品番号	部品名	個数	備考
1	35100-A26-039	下段オーガ L COMP	1	
2	35901-A30-000	オーガシャープッシュ	2	
3	35100-B18-002	上段シャープランジ COMP	2	
4	35200-A26-039	下段オーガ R COMP	1	
5	35901-A30-000	オーガシャープッシュ	2	
6	35300-A84-002	上段オーガ L COMP	1	
7	35400-A84-002	上段オーガ R COMP	1	
8	35500-A58-003	オーガシャープランジ COMP	2	
9	35901-A30-000	オーガシャープッシュ	4	
10	35903-A09-000	ストッパー	2	
11	91646-3540	プッシュ BM3540FB	4	
12	91646-3550	プッシュ BM3550FB	4	
13	92001-0602514	B 6×25	2	
14	92001-1003014	B 10×30	2	
15	93000-0801217	コガタバネB 8×12(7T)	4	
16	94001-06412	N 6(2)	2	
17	94001-10412	N 10(2)	2	
18	94101-06010	ミガキW 6	4	
19	94111-06012	バネW 6	2	
20	94111-10012	バネW 10	2	
21	94319-60045	スプリングピン 6×45	2	
22	94319-10045	スプリングピン 10×45	2	
23	96381-20000	グリースカップル A-MT6×1	2	
24	97116-040240	キー 10×8×40RR	2	
25				
26				
27	90001-B18-000	シャーボルト 6×25 Assy	1式	オプション(上段オーガ・シャープピン用)
28	92001-0602514	B 6×25	10	
29	94001-06412	N 6(2)	10	
30	94111-06012	バネW 6	10	
31				
32	90002-B18-000	シャーボルト 10×30 Assy	1式	オプション(下段オーガ・シャープピン用)
33	92001-1003014	B 10×30	10	
34	94001-10412	N 10(2)	10	
35	94111-10012	バネW 10	10	
36				
37				
38				
39				
40				
41				
42				
43				
44				
45				

9. カバー

SS404ADX

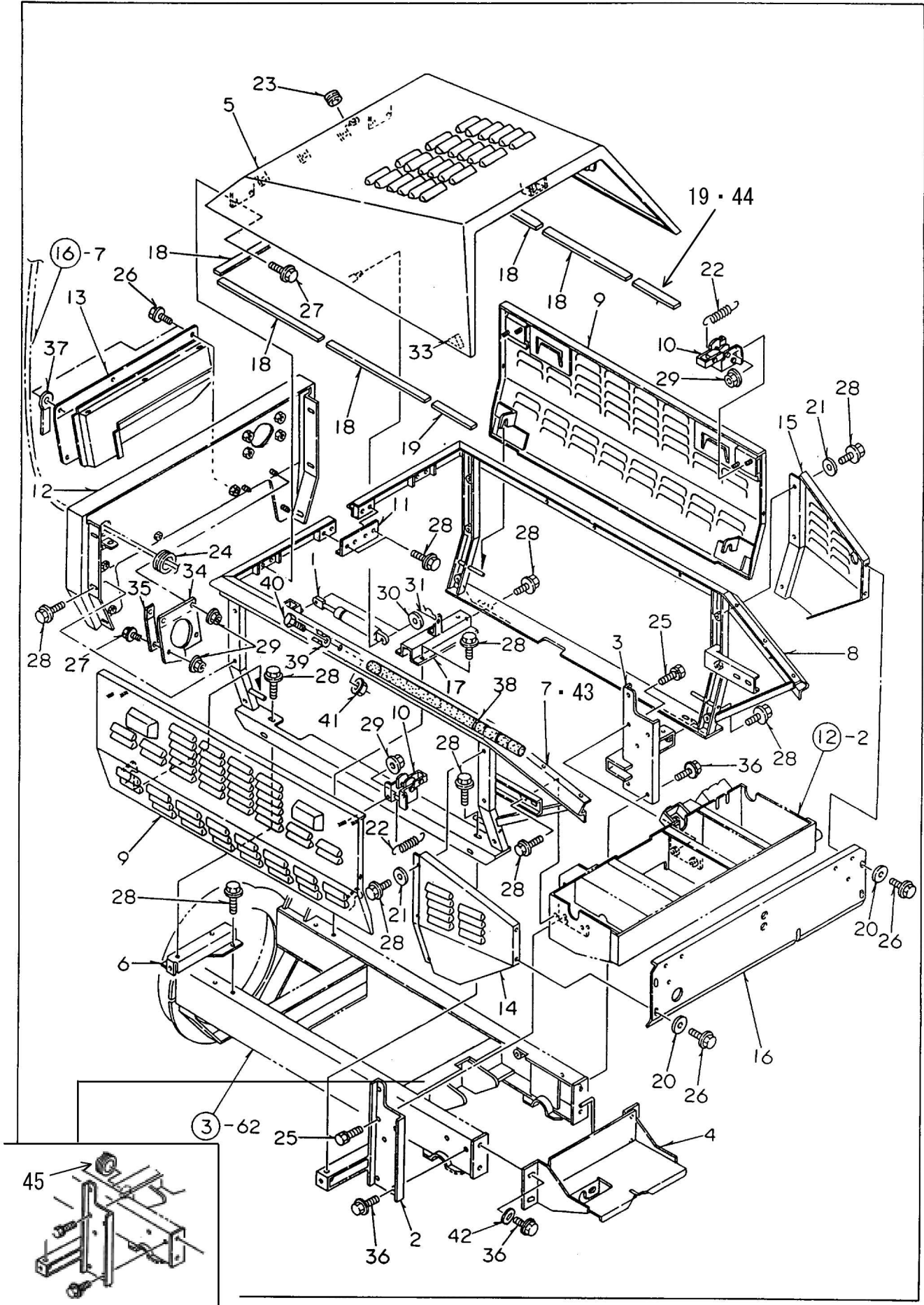

9. カバー

SS404ADX

No	部品番号	部品名	個数	備考
1	40001-B18-000	ガスダンパー 084603	1	
2	41200-B18-002	パネルブラケット L COMP	1	
3	41300-B18-002	パネルブラケット R COMP	1	
4	41400-B30-001	バッテリーベース COMP	1	
5	48100-B30-004	ボンネット COMP	1	供給不可
6	48200-B18-002	カバーステー COMP	1	
7	48400-B30-032	カバーフレーム L COMP 適用号機 : 90****~	1	PL部品番号注文 ㊷-20 供給不可
8	48500-B19-004	カバーフレーム R COMP	1	PL部品番号注文 ㊷-21
9	48600-B19-004	サイドカバー COMP	2	
10	48700-B18-001	サイドカバーストッパー COMP	4	
11	48901-B18-002	フレームジョイント	1	
12	49100-B30-003	フロントカバー COMP	1	
13	49200-B30-002	フロントベルトカバー COMP	1	供給不可
14	49300-B16-003	リアサイドカバー L COMP	1	
15	49400-B16-004	リアサイドカバー R COMP	1	
16	49901-B24-002	リアカバー	1	PL部品番号注文 ㊷-22 供給不可
17	48200-B30-000	カバーステー COMP	1	
18	49902-B18-000	スポンジ 6×400	6	
19	49903-B19-000	スポンジ 6×220 適用号機 : 90****~	2	
20	94101-06015	ダイヤルW 6	4	
21	94101-08015	ダイヤルW 8	6	
22	91602-B18-001	コイルスプリング 9.5×42	4	
23	91351-1081020	ゴムブッシュ BSB-21	1	
24	91352-3324420	ゴムブッシュ BW-32-2	1	
25	93000-1002517	コガタバネB 10×25(7T)	6	
26	93100-0601217	フランジB 6×12	8	
27	93100-0601617	フランジB 6×16	5	
28	93100-0801617	フランジB 8×16	32	
29	94002-06410	フランジN 6	12	
30	94101-08010	ミガキW 8	2	
31	94251-080111	スタップピン A8×1.8	2	
32				
33	48901-B34-000	ボンネットゴム	2	
34	49901-B30-001	ラバープレート	1	
35	49902-B30-000	ラバーセットプレート	1	供給不可
36	93300-1002517	フランジB 10×1.25×25	8	
37	91331-080801	コードクランプ 8×80 適用号機 : 90****~	1	
38	39901-A65-002	雪かき棒 適用号機 : 90****~	1	代替品番39901-B51-000
39	39902-A65-001	止め金具 適用号機 : 90****~	2	
40	92200-0801617	コガタB 8×16(7T) 適用号機 : 90****~	2	
41	94002-08410	フランジN 8 適用号機 : 90****~	2	
42	94101-10010	ミガキW 10 適用号機 : 90****~	4	
43	48400-B30-002	カバーフレームL	1	適用号機 : 60****
44	49903-B18-001	スポンジ 6X170	2	適用号機 : 60****
45	91351-2404745	ゴムブッシュ SGA-12	1	適用号機 : 60****

10.油圧配管

SS404ADX

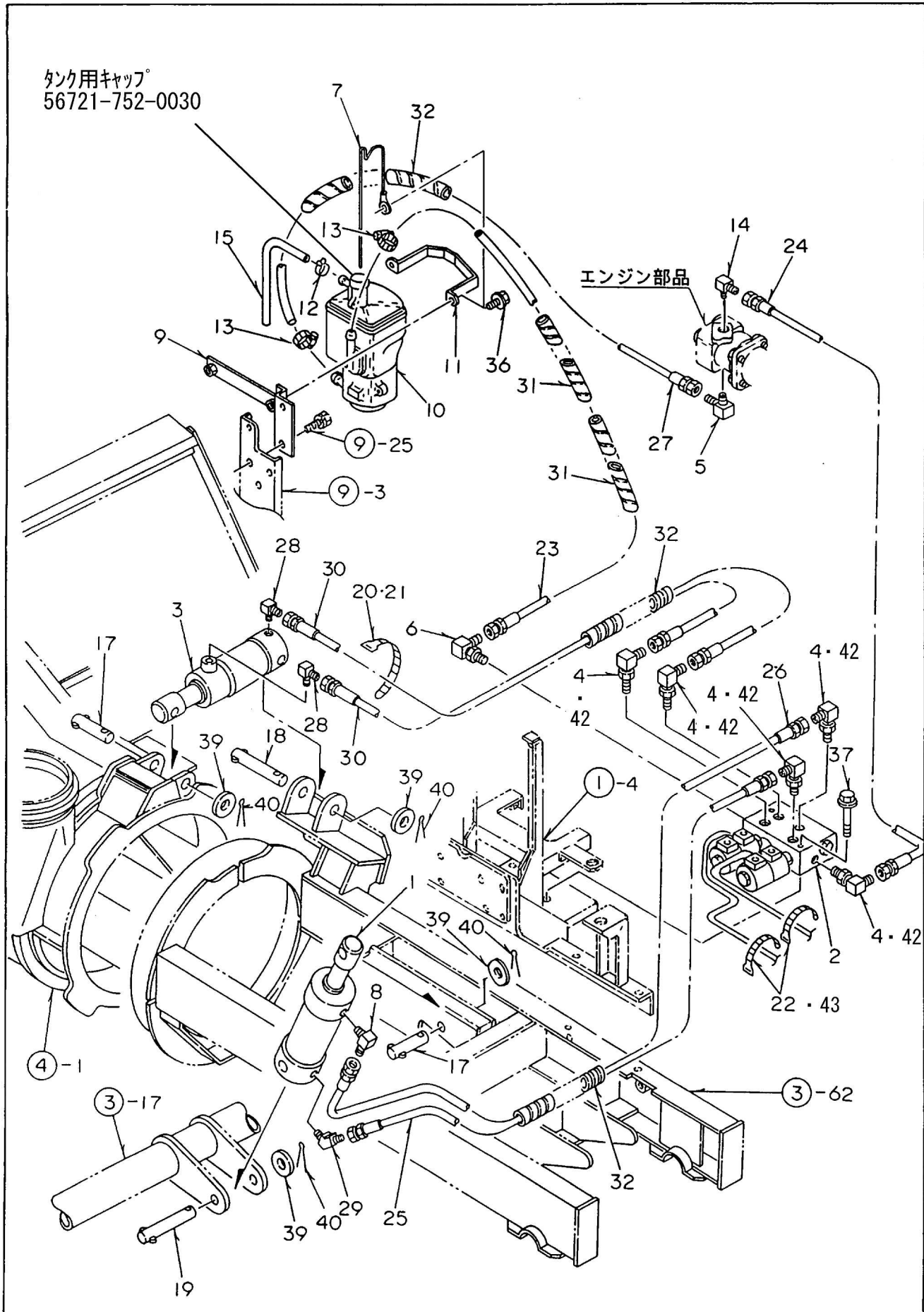

10. 油圧配管

SS404ADX

No	部品番号	部品名	個数	備考
1	50001-A91-000	復動油圧シリンダー φ60×115	1	代替品番50001-B56-000
2	50001-B18-032	バルブ SHU 96053(カラー)	1	
3	50005-A26-000	復動油圧シリンダー φ50×60	1	代替品番50002-B56-000
4	51904-B18-000	F付座付エルボ PF1/4×PF1/4	5	適用号機：90****～
5	67901-B24-000	90°エルボ PT1/2×PF1/2	1	
6	51903-B18-000	座付エルボ PF1/4×PF1/2	1	
7	59100-B18-000	アース COMP	1	適用号機：90****～
8	67901-A94-000	特殊90°エルボ 1/4	1	
9	67200-B24-000	タンクブラケット COMP	1	
10	11908-A96-000	オイルタンク	1	H: 56700-752-000
11	16923-B07-000	バンド	1	
12	91321-10	ホースクリップ 10	1	
13	91323-019	自在バンド 19	2	
14	67908-A63-000	90°エルボ 1/4×3/8	1	
15	91542-0803503	ホース 8×350	1	
16				
17	91261-200751	取付ピン 20×75	2	
18	91261-201001	取付ピン 20×100	1	
19	91261-201101	取付ピン 20×110	1	
20	91311-140	リポートタイ RF140	2	
21	91311-250	リポートタイ RF250	2	
22	91316-2140	ケーブルバンド CV-140SW	2	適用号機：90****～
23	67100-B30-000	油圧ホース 1000	1	
24	91541-2312533	油圧ホース 2分×1250	1	
25	91541-2307533	油圧ホース 2分×750	1	
26	91541-2308033	油圧ホース 2分×800	1	
27	67100-B24-000	油圧ホース 1150	1	
28	91551-3022004	90°エルボ 302204	2	
29	91551-3024004	45°エルボ 302404	1	
30	91541-2305533	油圧ホース 2分×550	2	
31	91580-1503001	ブラマー 15×300	2	
32	91580-2503001	ブラマー 25×300	3	
33				
34				
35				
36	93100-0802017	フランジB 8×20	2	
37	93100-0808017	フランジB 8×80	2	
38				
39	94101-20010	ミガキW 20	4	
40	94210-40300	ワリピン 4×30	4	
41				
42	51901-B18-000	座付エルボ PF1/4 X PF1/4	5	適用号機：60****
43	91316-150	ワイヤーバンド	2	適用号機：60****
44				
45				

11. 動力伝達

SS404ADX

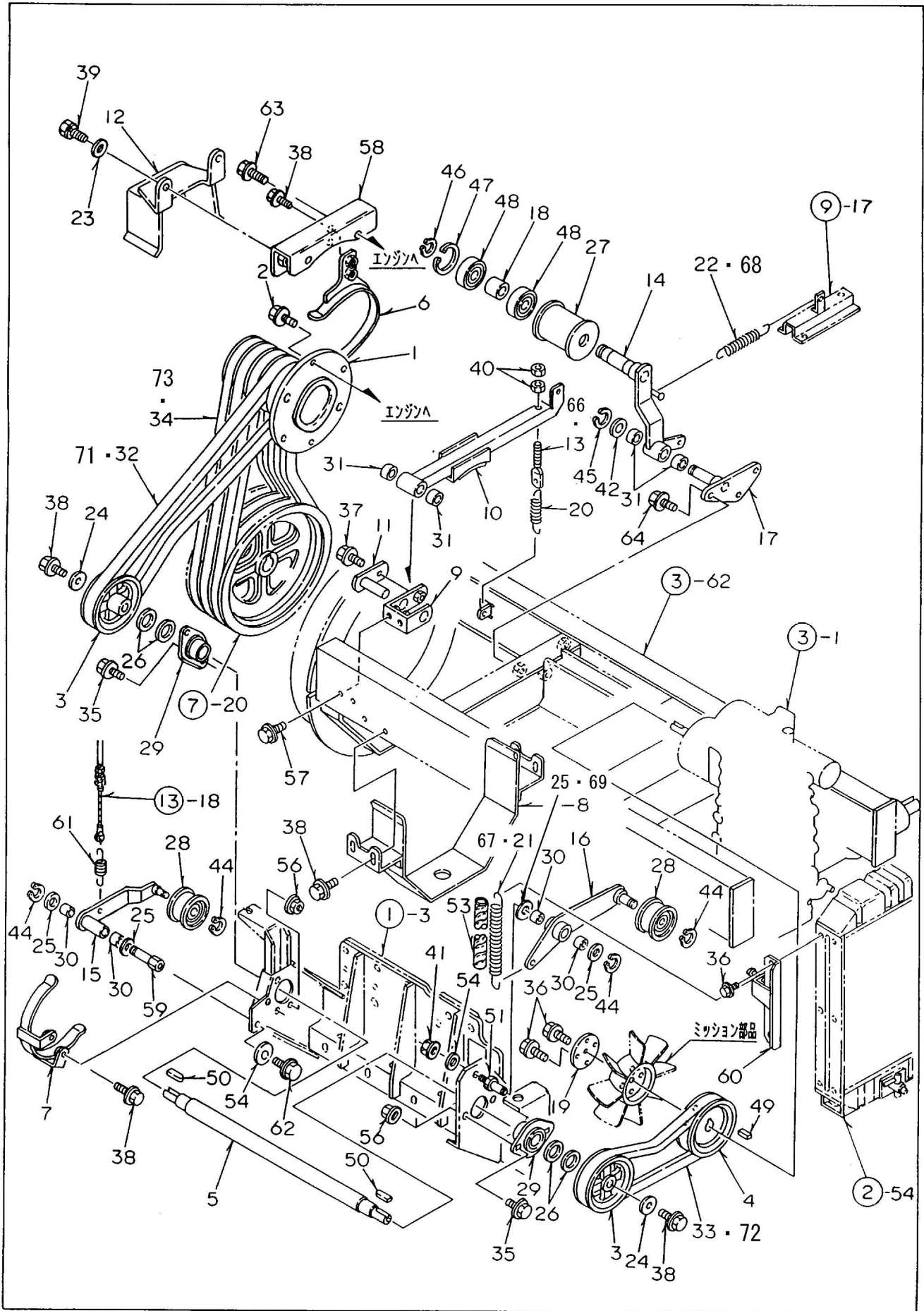

1 1 . 動力伝達

SS404ADX

No	部品番号	部品名	個数	備考
1	02901-B30-000	エンジンブロー	1	
2	93300-1003017	フランジB 10×1.25×30	6	
3	63902-B18-000	Vブロー 113B×20	2	
4	63903-B18-000	Vブロー 113B×15	1	
5	64901-B30-000	カウンターシャフト	1	
6	65100-B30-000	エンジンベルトストッパー A COMP	1	
7	65300-B16-001	カウンターベルトストッパー COMP	1	
8	65400-B30-000	プロワベルトストッパー COMP	1	
9	65500-B18-000	ブレーキブラケット COMP	1	
10	65600-B30-003	プロワブレーキ COMP	1	
11	65700-B18-000	ブレーキシャフト COMP	1	
12	65200-B30-000	エンジンベルトストッパー B COMP	1	
13	65901-B30-000	テンション調整ネジ	1	適用号機：90****～
14	66100-B18-000	除雪クラッチアーム COMP	1	
15	66200-B30-000	走行クラッチアーム COMP	1	
16	66300-B30-001	カウンターテンションアーム COMP	1	
17	66400-B18-002	プロワテンションシャフト COMP	1	
18	66901-B18-000	カラー 25×40	1	
19	67901-A96-000	フィキシングプレート 45.7	1	
20	91603-A38-000	コイルスプリング 13.4×70	1	
21	91604-B18-000	コイルスプリング 28×245	1	適用号機：90****～
22	91605-B18-000	コイルスプリング 20×125	1	適用号機：90****～
23	94101-10015	ダイヤルW 10	2	
24	91251-0835451	丸座金 8×35×4.5	2	
25	15901-M56-002	丸座金 15×23×1.2	8	適用号機：90****～
26	91251-2030231	丸座金 20×30×2.3	4	
27	91614-6272823	テンションブロー 72-3	1	
28	91615-1570224	テンションブロー 70TB1	2	
29	91632-205450	ヒシフランジ影ユニット ASPFL205	2	
30	91646-1515	ブッシュ BM1515FB	4	
31	91646-2015	ブッシュ BM2015FB	4	
32	91652-0808038	W800ベルト SB38	1	適用号機：90****～
33	91652-0808042	W800ベルト SB42	1	適用号機：90****～
34	91652-0809055	W800ベルト SC55	3	適用号機：90****～
35	93100-0802517	フランジB 8×25	4	
36	93100-0601217	フランジB 6×12	7	
37	93100-0601617	フランジB 6×16	1	
38	93100-0802017	フランジB 8×20	10	
39	93000-1002517	コガタネB 10×25(7T)	2	
40	94003-08412	コガタN 8(2)	2	
41	94006-12410	フランジN 12×1.25	1	
42	94101-20010	ミガキW 20	1	
43				
44	94510-15080	Cジクトメワ 15	4	
45	94510-20080	Cジクトメワ 20	1	

1 1 . 動力伝達

SS404ADX

No	部 品 番 号	部 品 名	個 数	備 考
4 6	94510-25080	Cシフトメワ 25	1	
4 7	94520-62080	C7ナトメワ 62	1	
4 8	96105-06305	ベアリング 6305UU	2	
4 9	97112-025041	キー 5×5×25S	1	
5 0	97113-020041	キー 6×6×20S	2	
5 1	66902-B30-001	カウンタークラッチシフト B	1	
5 2				
5 3	91580-2503001	プラー 25×300	1	適用号機 : 90****~
5 4	94101-12010	ミガキW 12	2	
5 5				
5 6	94002-08410	フランジN 8	4	
5 7	93100-0801617	フランジB 8×16	2	
5 8	65200-B24-000	ベルトストッパ-ブラケット COMP	1	
5 9	66901-B30-001	カウンタークラッチシフト A	1	
6 0	66500-B30-001	スプリングフック COMP	1	
6 1	91901-A63-001	テンションクラッチスプリング	1	
6 2	93300-1202017	フランジB 12×1.25×20	1	
6 3	93300-1002017	フランジB 10×1.25×20	2	
6 4	93300-1002517	フランジB 10×1.25×25	3	
6 5				
6 6	65901-A09-000	テンション調整ネジ	1	適用号機 : 60****
6 7	91603-A71-000	リターンスプリング	1	適用号機 : 60****
6 8	91604-A38-000	コイルスプリング 16.5X125	1	適用号機 : 60****
6 9	91251-1525231	丸座金 15X25X2.3	4	適用号機 : 60****
7 0				
7 1	91651-0209038	オレンジベルト LB38	1	適用号機 : 60****
7 2	91651-0209042	オレンジベルト LB42	1	適用号機 : 60****
7 3	91651-0210055	オレンジベルト LC55	3	適用号機 : 60****
7 4				
7 5				
7 6				
7 7				
7 8				
7 9				
8 0				
8 1				
8 2				
8 3				
8 4				
8 5				
8 6				
8 7				
8 8				
8 9				
9 0				

適用号機 90****
~03****

12. パネル・ハンドル

SS404ADX

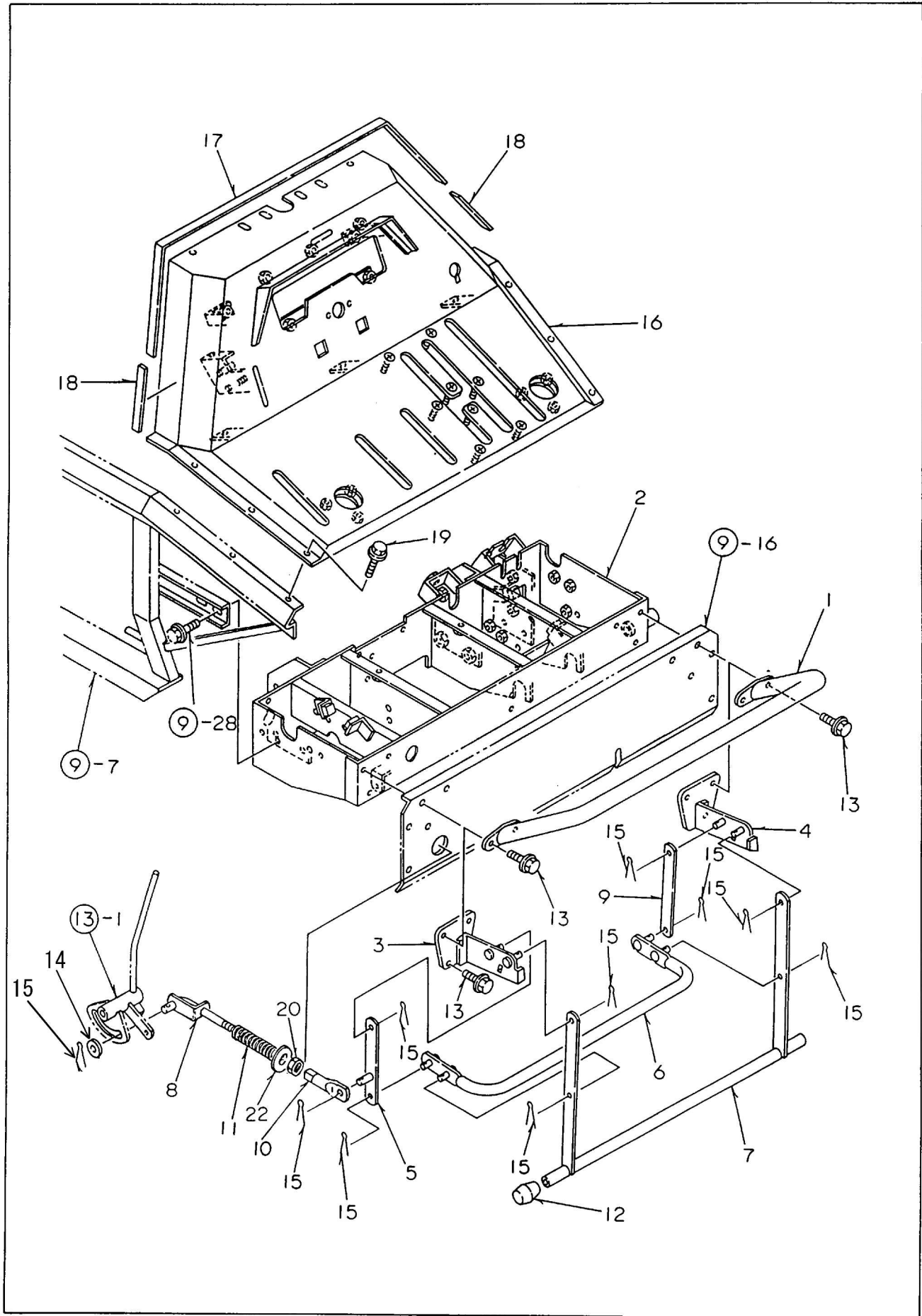

適用号機 90****
~03****

1 2 . パネル・ハンドル

SS404ADX

No.	部品番号	部品名	個数	備考
1	71100-B18-000	ハンドル COMP	1	
2	72200-B18-004	コントロールボックス COMP	1	
3	72200-A91-000	緊急停止レバーブラケット L COMP	1	
4	72300-A91-000	緊急停止レバーブラケット R COMP	1	
5	72600-A91-001	停止レバーリンク L COMP	1	
6	76100-B18-000	アッパーガード COMP	1	
7	76200-B18-000	緊急停止レバー COMP	1	
8	76600-B18-002	調整ロッド COMP	1	
9	76913-A91-001	停止レバーリンク	1	
1 0	73901-B39-000	リンク 50	1	
1 1	76905-B18-000	スプリング 15×105	1	
1 2	91354-1724	パイプ用ゴム足 C-31-4	2	
1 3	93100-0802517	フランジB 8×25	6	
1 4	94101-08010	ミガキW 8	1	
1 5	94210-25150	ワリピン 2.5×15	10	
1 6	82100-B24-004	インジケータパネル COMP	1	PL部品番号注文 ㊸-23 供給不可
1 7	82901-B18-030	スポンジ 15×760	1	
1 8	82902-B18-030	ゴム 15×150	2	
1 9	93100-0601217	フランジB 6×12	6	
2 0	94003-08412	コガタN 8(2)	1	
2 1				
2 2	76906-B18-000	スプリングロック	1	
2 3				
2 4				
2 5				
2 6				
2 7				
2 8				
2 9				
3 0				
3 1				
3 2				
3 3				
3 4				
3 5				
3 6				
3 7				
3 8				
3 9				
4 0				
4 1				
4 2				
4 3				
4 4				
4 5				

適用号機 60**** 12. パネル・ハンドル

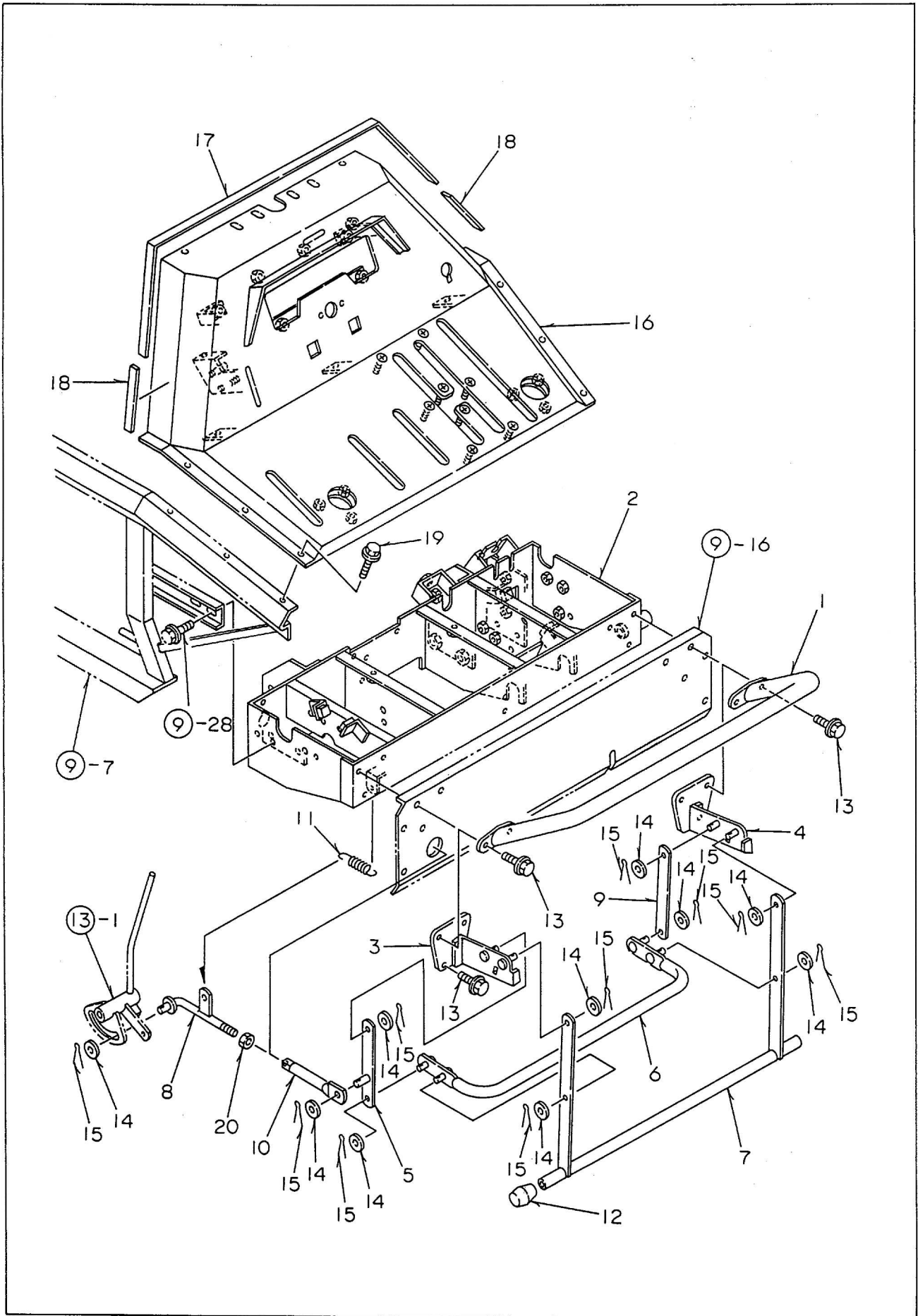

適用号機 60****

12. パネル・ハンドル

SS404ADX

No	部品番号	部品名	個数	備考
1	71100-B18-000	ハンドル COMP	1	
2	72200-B18-003	コントロールボックス COMP	1	
3	72200-A91-000	緊急停止レバーブラケット L COMP	1	
4	72300-A91-000	緊急停止レバーブラケット R COMP	1	
5	72600-A91-001	停止レバーリンク L COMP	1	
6	76100-B18-000	アッパーガード COMP	1	
7	76200-B18-000	緊急停止レバー COMP	1	
8	76500-B18-000	調整ロッド COMP	1	
9	76913-A91-001	停止レバーリンク	1	
10	33903-A60-000	シュートリンクロッド 105	1	
11	91601-M27-000	コイルスプリング 12.5x50	1	
12	91354-1724	パイプ用ゴム足 C-31-4	2	
13	93100-0802517	フラシジB 8x25	6	
14	94101-08010	ミガキW 8	10	
15	94210-25150	ワリピン 2.5x15	10	
16	82100-B24-003	インジケータパネル COMP	1	PL部品番号注文 ⑩-23 供給不可
17	82901-B18-001	スポンジ 15x840	1	
18	82902-B18-000	ゴム 15x150	2	
19	93100-0601217	フラシジB 6x12	6	
20	94003-08412	コガタN 8(2)	1	
21				
22				
23				
24				
25				
26				
27				
28				
29				
30				
31				
32				
33				
34				
35				
36				
37				
38				
39				
40				
41				
42				
43				
44				
45				

13.操作レバー (1)

SS404ADX

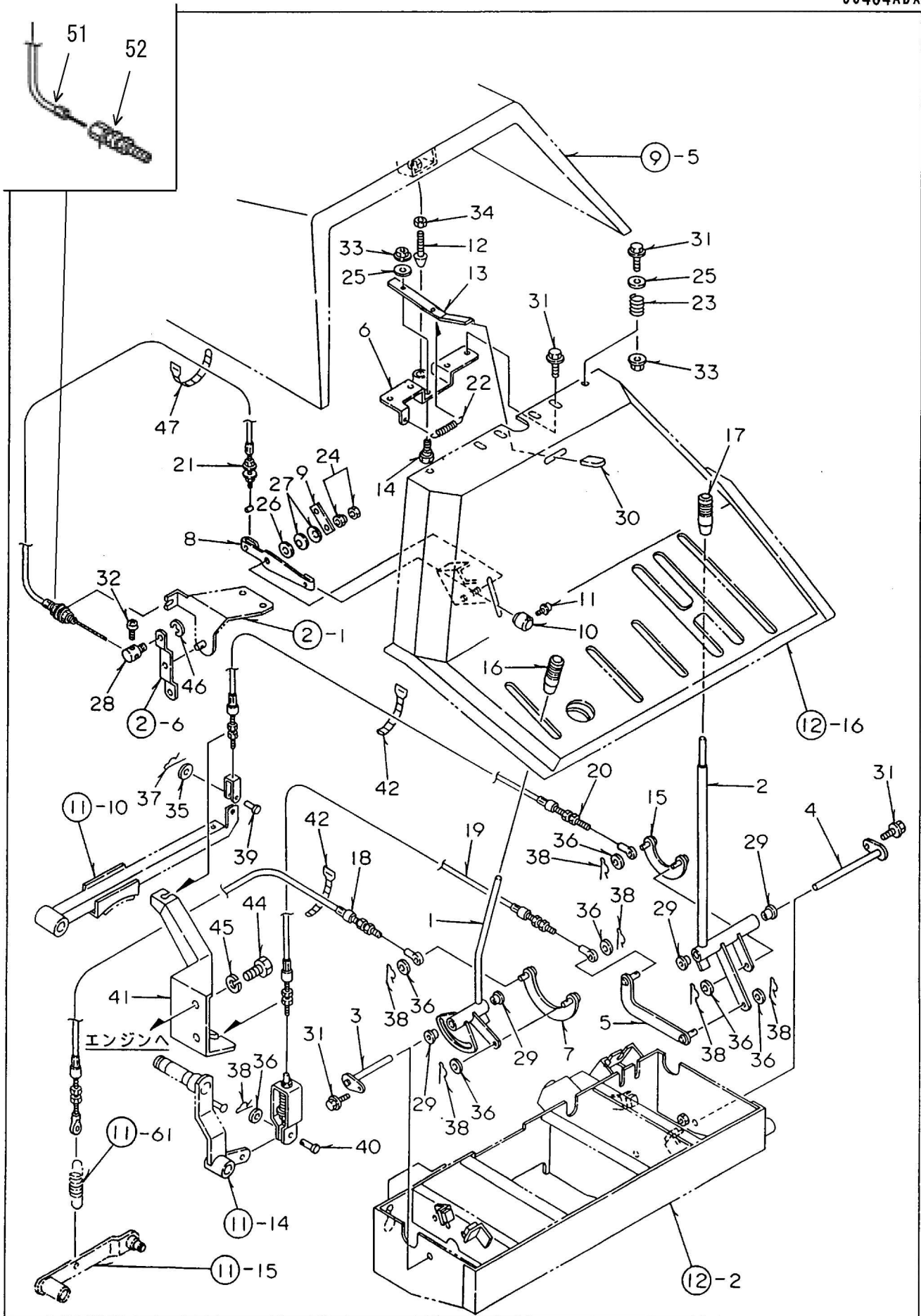

1 3 . 操 作 レ バ ー (1)

SS404ADX

No.	部 品 番 号	部 品 名	個 数	備 考
1	73100-B18-002	走行クラッチレバー COMP	1	
2	74100-B18-001	除雪クラッチレバー COMP	1	
3	74200-B18-000	レバーピン 100 COMP	1	
4	74300-B18-000	レバーピン 160 COMP	1	
5	75700-B18-000	レバーリンク 150 COMP	1	
6	75800-B30-000	ボンネットホルダー COMP	1	
7	75200-B13-000	クラッチリンク COMP	1	
8	75905-B18-001	スロットルレバー	1	
9	75906-B18-000	スラストプレート	1	
1 0	75907-B18-000	スロットルレバーノブ	1	
1 1	75908-B18-000	スペシャルスクリュー 4×8	1	
1 2	75909-B18-001	ボンネットホルダーシャフト	1	
1 3	75910-B30-001	ボンネットオープンレバー	1	
1 4	75911-B18-000	段付ボルト M6	1	
1 5	76600-A91-000	クラッチリンク COMP	1	
1 6	76902-A91-000	操作レバーニギリ (赤)	1	
1 7	76902-B18-000	操作レバーニギリ (黄)	1	
1 8	77100-B30-000	走行クラッチワイヤー	1	
1 9	77200-B30-002	除雪クラッチワイヤー	1	
2 0	77300-B30-000	ブレーキワイヤー	1	
2 1	77400-B24-000	スロットルワイヤー 適用号機：90****～	1	代替品番77200-B60-000
2 2	91601-M27-001	コイルスプリング 12.5×50	1	
2 3	91601-B18-002	ボンネットスプリング	1	
2 4	91235-08100	ハードロックN 8	1	
2 5	94101-06015	ダイマルW 6	2	
2 6	94101-08015	ダイマルW 8	1	
2 7	91252-082	サラバネ H8	2	
2 8	77901-A55-000	ワイヤーストッパー	1	
2 9	91644-121080	フランジワッシュ 80F-1210	4	
3 0	91731-1510021	レバーグリップ K15	1	
3 1	93100-0601617	フランジB 6×16	7	
3 2	93500-0401014	ナベコネジ 4×10	1	
3 3	94002-06410	フランジN 6	2	
3 4	94003-10412	コガタN 10(2	1	
3 5	94101-06010	ミガキW 6	1	
3 6	94101-08010	ミガキW 8	7	
3 7	94251-060111	スナップピン A6×1.8	1	
3 8	94251-080111	スナップピン A8×1.8	7	
3 9	94330-0602010	マルアタマピン 6×20	1	
4 0	94330-0802210	マルアタマピン 8×22	1	
4 1	77500-B24-000	ワイヤーブラケット COMP	1	
4 2	91311-140	リピータイ RF140	4	
4 3				
4 4	92100-1402517	B 14×1.5×25(7T	2	
4 5	94111-14012	バネW 14	2	
4 6	94511-05000	Eトメワ 5	1	
4 7	91311-250	リピータイ RF250	1	
4 8				
4 9				
5 0				
5 1	77400-B18-000	スロットルワイヤー	1	適用号機：60****
5 2	91741-0625121	アジャスト金具	1	適用号機：60****
5 3				
5 4				
5 5				

14. 操作レバー (2)

SS404ADX

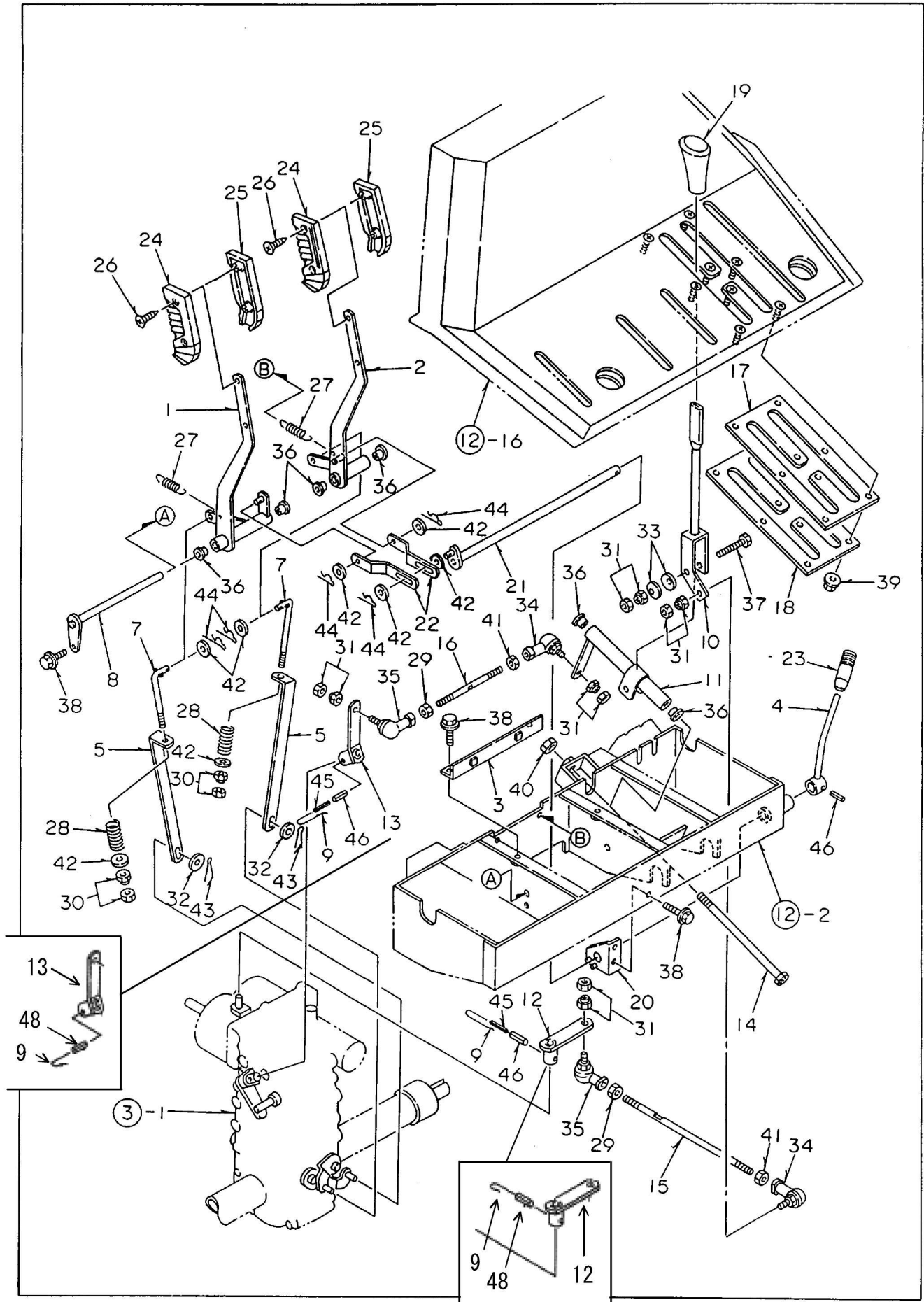

1 4 . 操作レバー (2)

SS404ADX

No	部 品 番 号	部 品 名	個 数	備 考
1	73200-B18-001	サイドクラッチレバー L COMP	1	
2	73300-B18-001	サイドクラッチレバー R COMP	1	
3	73400-B18-000	レバーストッパー COMP	1	
4	73700-A58-001	駐車ブレーキレバー COMP	1	
5	73901-B18-003	サイドクラッチロッド 340	2	
6				
7	73903-B07-000	サイドクラッチロッド 135	2	
8	74400-B18-000	レバーピン 215 COMP	1	
9	74902-M56-000	ツヅリ線 1.6×100	2	
10	75100-B18-002	変速レバー COMP	1	
11	75200-B18-001	変速レバーボス COMP	1	
12	75300-B18-001	変速アーム COMP	1	
13	75400-B18-000	副変速アーム COMP	1	
14	75500-B18-001	変速レバーシャフト COMP	1	
15	75901-B18-000	変速ロッド	1	
16	75902-B18-000	副変速ロッド	1	
17	75903-B18-000	変速レバーガイド	1	
18	75904-B18-001	レバーガイドクランプ	1	
19	75991-A90-000	変速レバーニギリ	1	
20	76300-B18-000	ブレーキ軸ブラケット COMP	1	
21	76400-B18-000	ブレーキレバーシャフト COMP	1	
22	76901-B18-000	ブレーキリンク	2	
23	76902-A91-000	操作レバーニギリ (赤)	1	
24	76903-B18-000	クラッチレバーニギリ A	2	
25	76904-B18-000	クラッチレバーニギリ B	2	
26	76906-A91-000	タッピンネジ 4×20	4	
27	91601-A62-001	コイルスプリング 12.5×70	2	
28	91603-A91-001	コイルスプリング 14.5×50	2	
29	91231-1041211	コガタヒダリN 10×1.25(2)	2	
30	91235-08100	ハードロックN 8	2	
31	91235-10110	ハードロックN 10×1.25	5	
32	94101-06015	ダイヤルW 6	2	
33	91252-102	サラバネ H10	2	
34	91633-100510	エルボール LHSA10	2	
35	91633-100520	エルボール LHSA10L	2	
36	91644-121080	フランジプッシュ 80F-1210	6	
37	92400-1005517	コガタB 10×1.25×55(7T)	1	
38	93100-0601617	フランジB 6×16	5	
39	94002-06410	フランジN 6	8	
40	94003-12412	コガタN 12(2)	1	
41	94005-10412	コガタN 10×1.25(2)	2	
42	94101-08010	ミガキW 8	8	
43	94210-20120	ワリピン 2×12	2	
44	94251-080111	スナップピン A8×1.8	5	
45	94319-30025	スプリングピン 3×25	2	
46	94319-50025	スプリングピン 5×25	3	機体番号: ~90****は 1個使用
47				
48	94319-50020	スプリングピン 5X20	2	適用号機: ~90****
49				
50				

15.電装品 (1)

SS404ADX

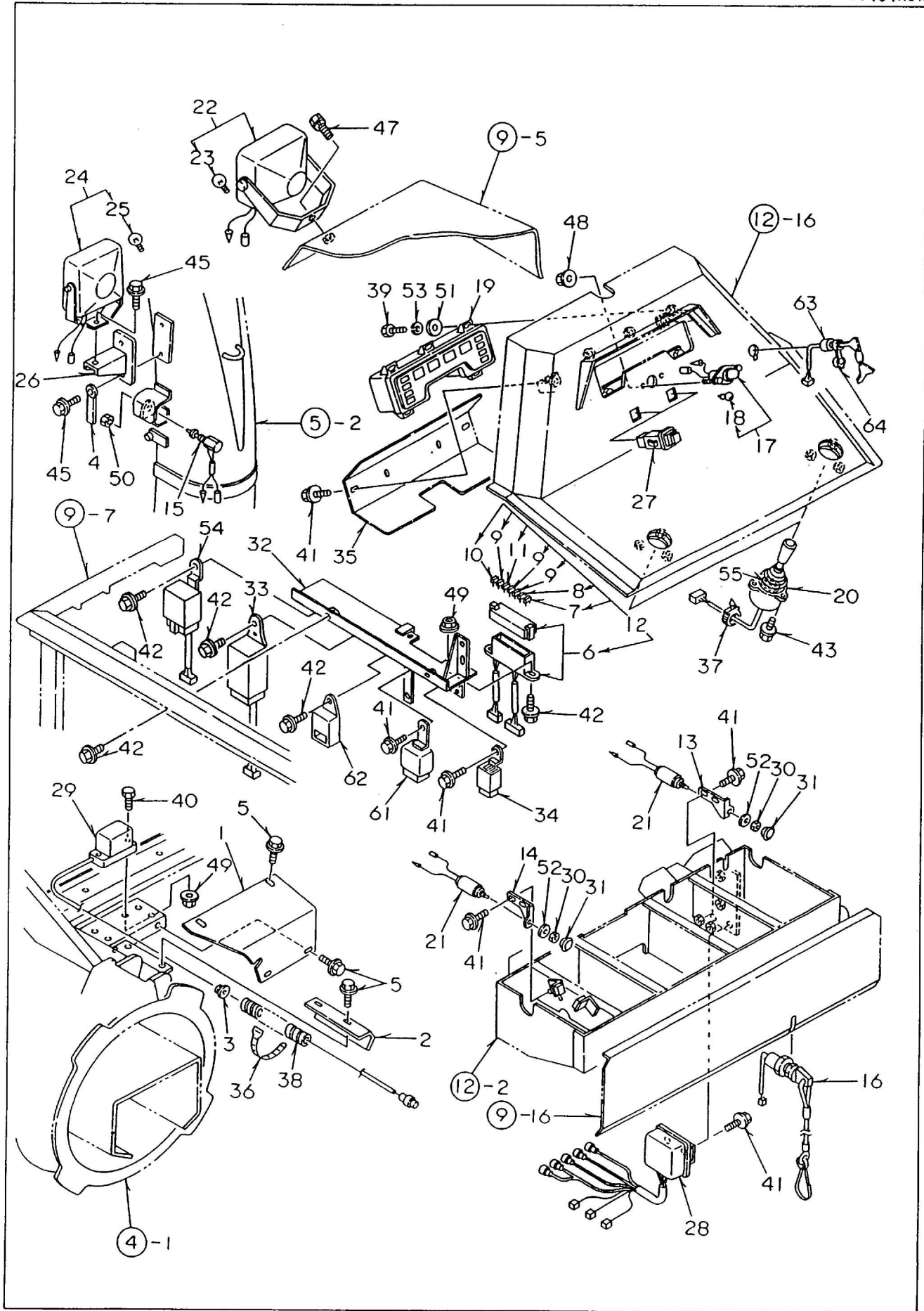

15. 電装品(1)

SS404ADX

No.	部品番号	部品名	個数	備考
1	38901-B18-000	センサーカバー	1	
2	38902-B18-000	センサーコードカバー	1	
3	38901-A53-001	ゴムブッシュ B-8-3	1	
4	91331-080801	コードクランプ 8×80	1	
5	93100-0601617	フランジB 6×16	6	
6	89100-B18-000	ヒューズボックス	1	
7	91811-103	ブレードヒューズ 3A	1	
8	91811-105	ブレードヒューズ 5A	1	
9	91811-110	ブレードヒューズ 10A	3	
10	91811-130	ブレードヒューズ 30A	1	
11	91811-115	ブレードヒューズ 15A	1	
12	80001-B24-001	ヒューズボックス Assy	1式	
13	81902-B18-002	スイッチブラケット R	1	
14	81901-B18-002	スイッチブラケット L	1	
15	83100-A65-000	ガードスイッチ	1	
16	83100-B08-000	非常停止スイッチ	1	
17	83100-B07-000	パネルライト	1	
18	83120-B07-000	バルブ 12V10W	1	
19	83100-B18-000	コンドメーター	1	91821-002 電球12V3.4W
20	83200-B18-000	コントロールスイッチ	2	ノブのみ 35365-766-801
21	83300-A01-000	ニュートラルスイッチ	2	
22	83300-B18-000	ワーキングランプ (L)	1	
23	83320-B18-000	バルブ 12V27W	1	
24	83400-B18-000	ワーキングランプ (S)	1	
25	83420-B18-000	バルブ 12V-23W	1	
26	83500-A26-000	シュートライトステー COMP	1	
27	83500-B18-000	小形照光スイッチ	2	
28	80004-B18-000	水平コントロールKIT	1	代替品番08009-B18-000
29	83700-B18-000	傾斜センサ	1	
30	83901-A90-000	ダンツキコガタN 10×1.25	2	
31	83901-B18-000	ゴムキャップ	2	
32	86200-B30-000	リレーブラケット COMP	1	
33	84100-B24-000	インジケータボックス (K)	1	
34	84500-B18-000	NOリレー	1	セルリレー
35	88901-B18-002	メーターカバー	1	
36	91311-140	リビートタイ RF140	1	
37	91315-C1J77	ケーブルクリップ C-1J77	2	
38	91580-0903001	ブラマー 9×300	1	
39	92000-0401614	B 4×16	5	
40	92000-0603017	B 6×30(7T)	2	
41	93100-0601217	フランジB 6×12	10	
42	93100-0601617	フランジB 6×16	7	
43	93100-0602017	フランジB 6×20	6	
44				
45	93100-0801217	フランジB 8×12	3	

15.電装品 (1)

SS404ADX

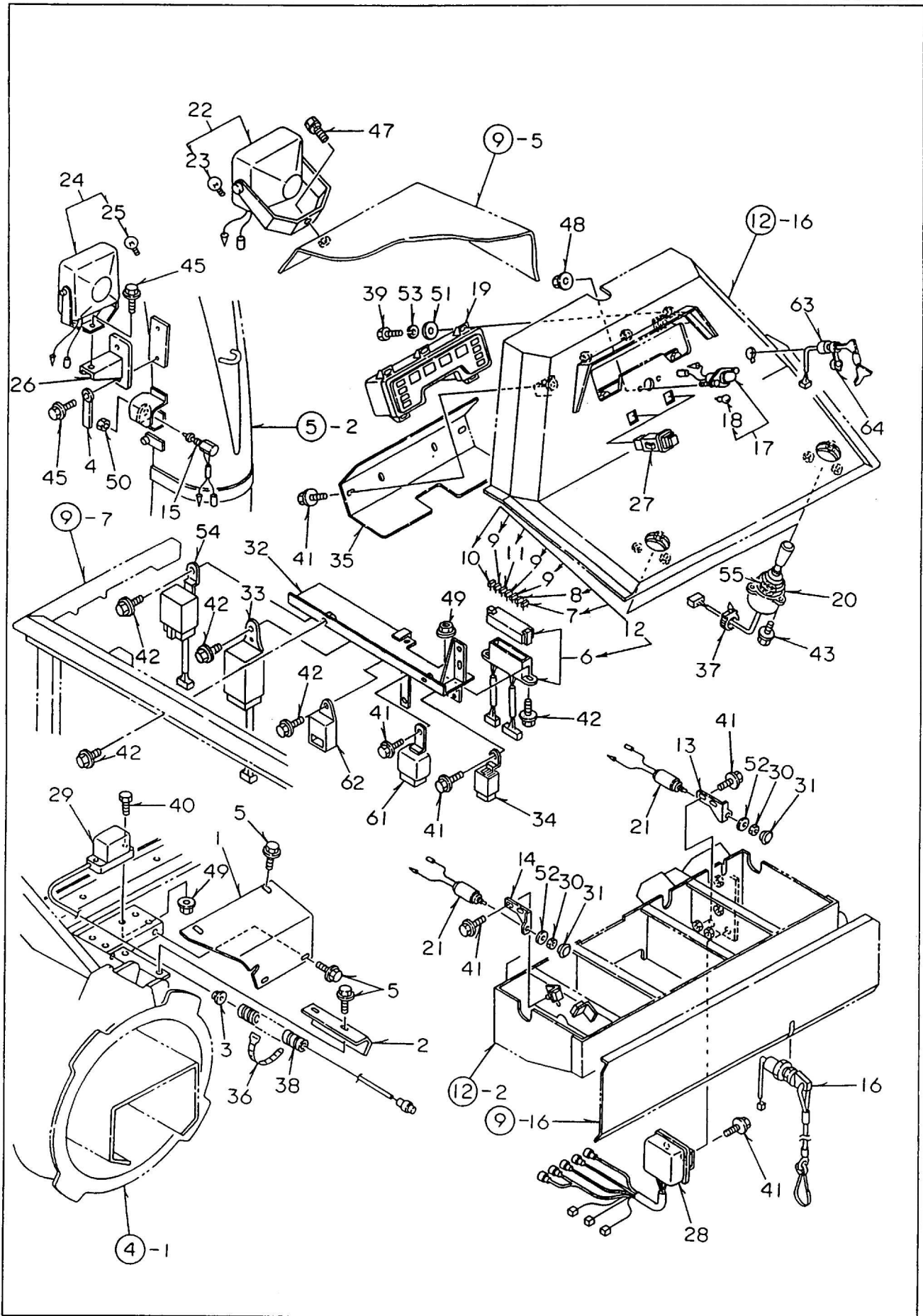

15. 電装品(1)

SS404ADX

No.	部品番号	部品名	個数	備考
46				
47	93000-1002017	コガクバネB 10x20(7T)	1	
48	94002-04410	フランジN 4	2	
49	94002-06410	フランジN 6	4	
50	94005-12412	コガクN 12x1.25(2)	1	
51	94101-04010	ミガキW 4	5	
52	94101-10011	コガクW 10	2	
53	94111-04012	バネW 4	5	
54	84200-B18-000	シュータボックス	1	
55	83902-B18-000	マルザガネ 11x32x4.5	2	適用号機 : 00****~
56				
57				
58				
59				
60				
61	T0070-31411	タイマ (キーストップ)	1	エンジン部品 ソレノイド タイマー
62	33740-75293	タイマ (グローランプ)	1	エンジン部品 ランプ タイマー
63	15393-63612	スタータ スイッチ アッシ	1	エンジン部品
64	54611-41121	スタータ スイッチ キャップ	1	エンジン部品
65				
66				
67				
68				
69				
70				
71				
72				
73				
74				
75				
76				
77				
78				
79				
80				
81				
82				
83				
84				
85				
86				
87				
88				
89				
90				

16.電装品 (2)

SS404ADX

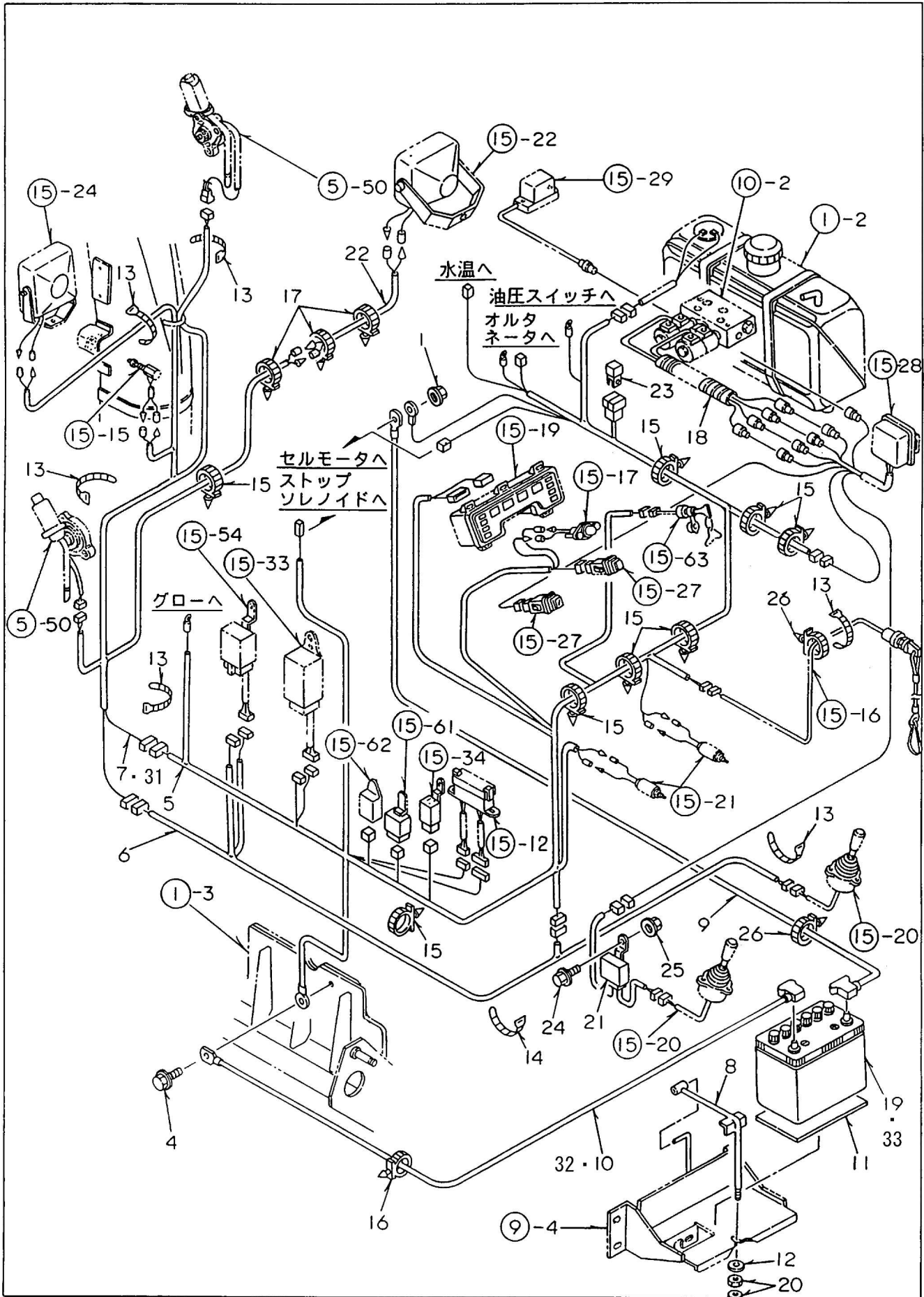

16. 電装品(2)

SS404ADX

No	部品番号	部品名	個数	備考
1	94002-08410	フランジN 8	1	
2				
3				
4	93300-1003017	フランジB 10×1.25×30	1	
5	85100-B24-030	メインハーネス	1	
6	85200-B18-030	シュータハーネス	1	
7	85700-B18-000	シュータライトハーネス	1	適用号機：90****~
8	86100-B18-000	バッテリークランプ COMP	1	
9	87100-B18-001	バッテリー ⊕コード	1	
10	87200-B24-000	バッテリー ⊖コード	1	供給不可
11	89903-A26-000	防振ゴム	1	
12	94101-06015	ダイヤルW 6	1	
13	91311-140	リピータイ RF140	11	
14	91311-250	リピータイ RF250	4	
15	91314-11W02	ケーブルストラップ 1-1W02	8	
16	91315-C1U68	ケーブルクリップ C-1U68	1	
17	91314-118P9	ケーブルストラップ 1-18P9	5	
18	91580-0903001	ブラマー 9×300	1	
19	91890-095D31L	バッテリー 95D31L	1	PL部品番号注文 ㊸-24
20	94001-06412	N 6(2)	2	
21	84300-B18-000	ソレノイドボックス	1	変換基板
22	85400-B30-000	延長コード	1	
23	91810-340	スロープロヒューズ 40A	1	
24	93100-0601217	フランジB 6×12	1	
25	94002-06410	フランジN 6	1	
26	91314-119P7	ケーブルストラップ 1-19P7	2	適用号機：90****~
27				
28				
29				
30				
31	85300-B18-030	ライトハーネス	1	適用号機：60****
32	87200-B18-000	バッテリー マイナスコード	1	適用号機：60****
33	91890-095D31R	バッテリー 95D31R	1	適用号機：60****
34				
35				
36				
37				
38				
39				
40				
41				
42				
43				
44				
45				

17.銘板・付属品

SS404ADX

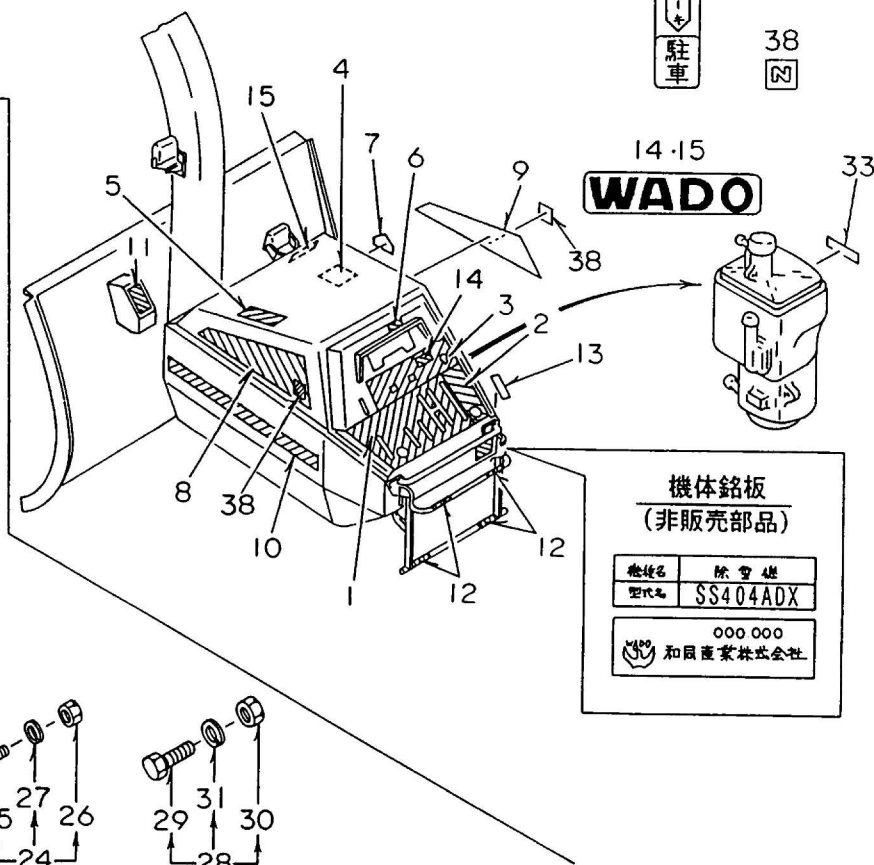
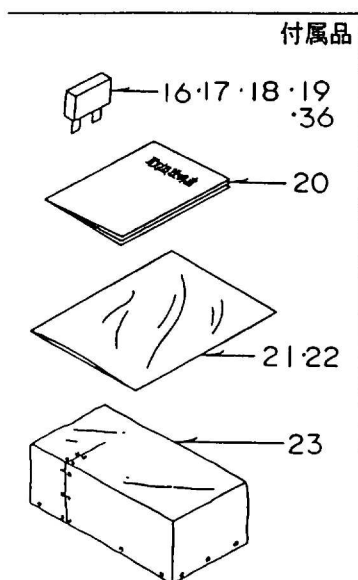
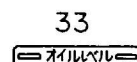
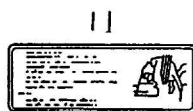
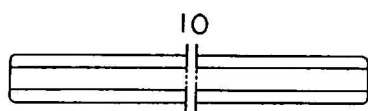
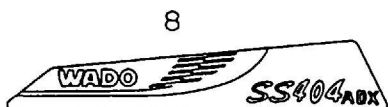
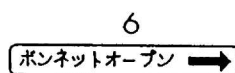
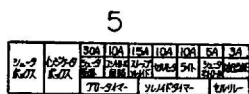
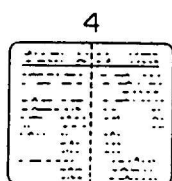
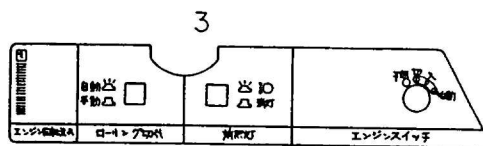
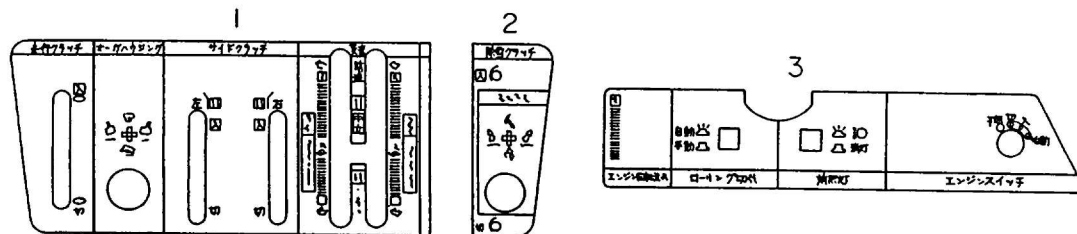

機体銘板 (非販売部品)

機体名	除雪機
型名	SS404ADX

000 000
和同産業株式会社

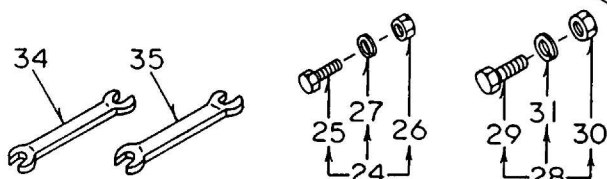

17. 銘板・付属品

SS404ADX

No	部品番号	部品名	個数	備考
1	79901-B18-002	パネルマーク L	1	
2	79902-B18-002	パネルマーク R	1	
3	79903-B18-001	インジケータパネルマーク	1	
4	79908-B30-030	メンテナンスマーク	1	
5	79909-B24-030	リレー・ヒューズマーク	1	
6	79910-B18-000	ボンネットオープンマーク	1	
7	79911-B18-000	給油口マーク	1	
8	79914-B30-001	ボンネットマーク L	1	
9	79915-B30-001	ボンネットマーク R	1	
10	79916-B18-001	サイドマーク	2	
11	79902-A58-000	安全ボルト交換マーク	1	
12	79907-A75-000	黒黄マーク	4	
13	79919-B08-030	駐車ブレーキマーク	1	
14	91830-A26-000	WADOマーク A	1	
15	91831-A26-000	WADOマーク B	1	
16	91811-103	ブレードヒューズ 3A	1	
17	91811-105	ブレードヒューズ 5A	1	
18	91811-110	ブレードヒューズ 10A	1	
19	91811-130	ブレードヒューズ 30A	1	
20	91901-B30-030	取扱説明書	1	供給不可
21	91998-070811	ボリブクロ 0.07×80×110	1	
22	91998-072334	ボリブクロ 0.07×230×340	1	
23	98100-B18-000	シートカバー	1	
24	90001-B18-000	シャーボルト 6×25 Assy	1式	(上段オーガ・シャーピン用)
25	92001-0602514	B 6×25	10	
26	94001-06412	N 6(2)	10	
27	94111-06012	バネW 6	10	
28	90002-B18-000	シャーボルト 10×30 Assy	2式	(フロウ・シャーピン用・1式)
29	92001-1003014	B 10×30	10	(下段オーガ・シャーピン用・1式)
30	94001-10412	N 10(2)	10	
31	94111-10012	バネW 10	10	
32				
33	79913-B18-000	オイルレベルマーク	1	供給不可
34	99101-10121	スパナ 10×12	1	
35	99101-14171	スパナ 14×17	1	
36	91811-115	ブレードヒューズ 15A	1	
37				
38	79936-B08-000	Nマーク ラベル	2	適用号機：90****～
39				
40				
41				
42				
43				
44				
45				

適用号機 90****
~03****

18. 銘板 (安全)

SS404ADX

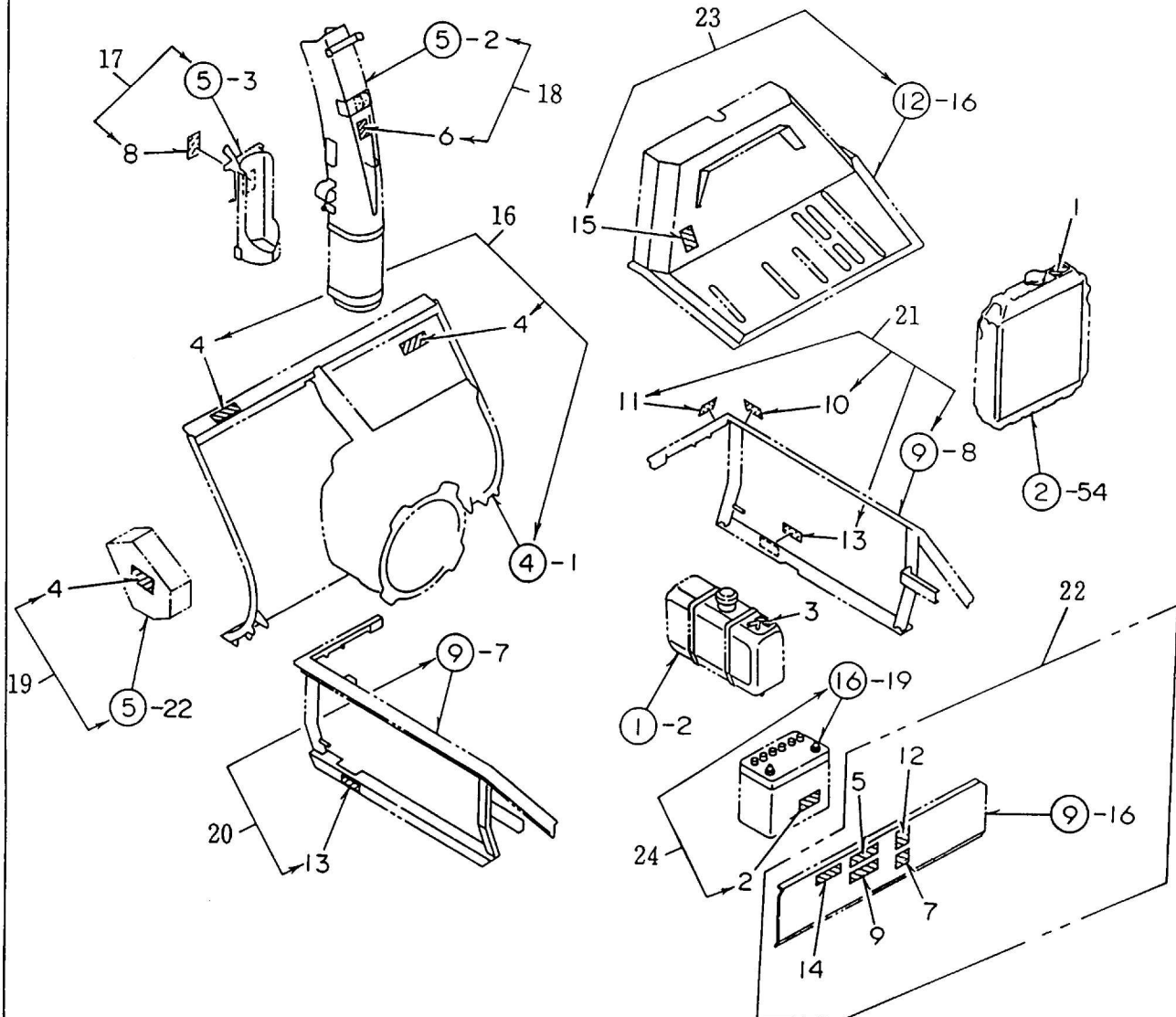
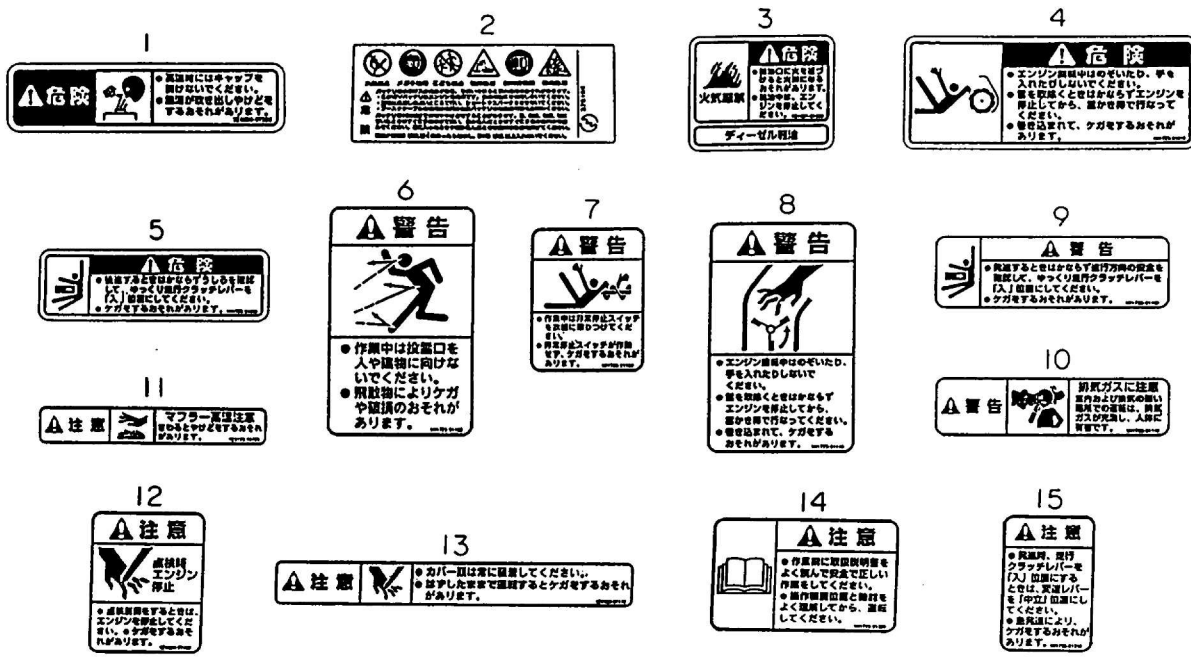

適用号機 90****
~03****

18. 銘板 (安全)

SS404ADX

No	部品番号	部品名	個数	備考
1	91193-002	ラジエータ危険ラベル	1	
2	91193-003	バッテリー危険ラベル	1	
3	91193-005	火気厳禁ラベル (ディーゼル)	1	
4	91193-006	オーガ危険ラベル (ヨコ)	3	
5	91193-008	後進危険ラベル	1	
6	91194-002	飛散警告ラベル	1	
7	91194-003	非常停止スイッチ警告ラベル	1	
8	91194-004	プロワ警告ラベル	1	
9	91194-005	発進警告ラベル	1	
10	91194-008	排気ガス警告ラベル (ヨコ)	1	
11	91195-001	マフラー注意ラベル	1	
12	91195-002	点検時注意ラベル	1	
13	91195-003	カバー注意ラベル	2	
14	91195-005	取扱説明書注意ラベル	1	
15	91195-006	発進注意ラベル	1	
16	31100-B19-050L	除雪フレーム (PL) Assy	1	供給不可
④-1	31100-B19-052	除雪フレーム COMP	1	
上部4	91193-006	オーガ危険ラベル (ヨコ)	2	
17	33200-A91-000L	カートリッジカバー (PL) Assy	1	
⑤-3	33200-A91-006	カートリッジカバー COMP	1	
上部8	91194-004	プロワ警告ラベル	1	
18	33100-B07-000L	シュータ 1200 (PL) Assy	1	
⑤-2	33100-B07-002	シュータ 1200 COMP	1	
上部6	91194-002	飛散警告ラベル	1	
19	38100-B18-000L	センカイモーターカバー (PL) Assy	1	
⑤-22	38100-B18-000	センカイモーターカバー COMP	1	
上部4	91193-006	オーガ危険ラベル (ヨコ)	1	
20	48400-B30-030L	カバーフレーム L (PL) Assy	1	供給不可
⑨-7	48400-B30-032	カバーフレーム L COMP	1	
上部13	91195-003	カバー注意ラベル	1	
21	48500-B19-000L	カバーフレーム R (PL) Assy	1	
⑨-8	48500-B19-004	カバーフレーム R COMP	1	
上部10	91194-008	排気ガス警告ラベル (ヨコ)	1	
上部11	91195-001	マフラー注意ラベル	1	
上部13	91195-003	カバー注意ラベル	1	
22	49901-B24-000L	リアカバー (PL) Assy	1	
⑨-16	49901-B24-002	リアカバー	1	供給不可
上部5	91193-008	後進危険ラベル	1	
上部7	91194-003	非常停止スイッチ警告ラベル	1	
上部9	91194-005	発進警告ラベル	1	
上部12	91195-002	点検時注意ラベル	1	
上部14	91195-005	取扱説明書注意ラベル	1	
23	82100-B24-000L	インジケータパネル (PL) Assy	1	
⑨-16	82100-B24-004	インジケータパネル COMP	1	供給不可
上部15	91195-006	発進注意ラベル	1	
24	91890-095D31LL	バッテリー 95D31L (PL) Assy	1	
⑨-19	91890-095D31L	バッテリー 95D31L	1	
上部2	91193-003	バッテリー危険ラベル	1	

適用号機 60****

18. 銘板 (安全)

SS404ADX

No	部品番号	部品名	個数	備考
1	91193-002	ラジエタ危険ラベル	1	
2	91193-003	バッテリー危険ラベル	1	
3	91193-005	火気厳禁ラベル (ディーゼル)	1	
4	91193-006	オーガ危険ラベル (ヨコ)	3	
5	91193-008	後進危険ラベル	1	
6	91194-002	飛散警告ラベル	1	
7	91194-003	非常停止スイッチ警告ラベル	1	
8	91194-004	プロワ警告ラベル	1	
9	91194-005	発進警告ラベル	1	
10	91194-008	排気ガス警告ラベル (ヨコ)	1	
11	91195-001	マフラー注意ラベル	1	
12	91195-002	点検時注意ラベル	1	
13	91195-003	カバー注意ラベル	2	
14	91195-005	取扱説明書注意ラベル	1	
15	91195-006	発進注意ラベル	1	
16	31100-B19-000L	除雪フレーム (PL) Assy	1	供給不可
17	33200-A91-000L	カートリッジカバー (PL) Assy	1	
18	33300-A91-000L	電動シャフト 1200 (PL) Assy	1	供給不可
19	38100-A94-000L	モーターカバー (PL) Assy	1	供給不可
20	48400-B30-000L	カバーフレーム L (PL) Assy	1	供給不可
21	48500-B19-000L	カバーフレーム R (PL) Assy	1	
22	49901-B24-000L	リアカバー (PL) Assy	1	供給不可
23	82100-B24-000L	インジケータパネル (PL) Assy	1	供給不可
24	91890-095D31RL	バッテリー 95D31R (PL) Assy	1	
25				
26				
27				
28				
29				
30				
31				
32				
33				
34				
35				
36				
37				
38				
39				
40				
41				
42				
43				
44				
45				

19. オプション

SS404ADX

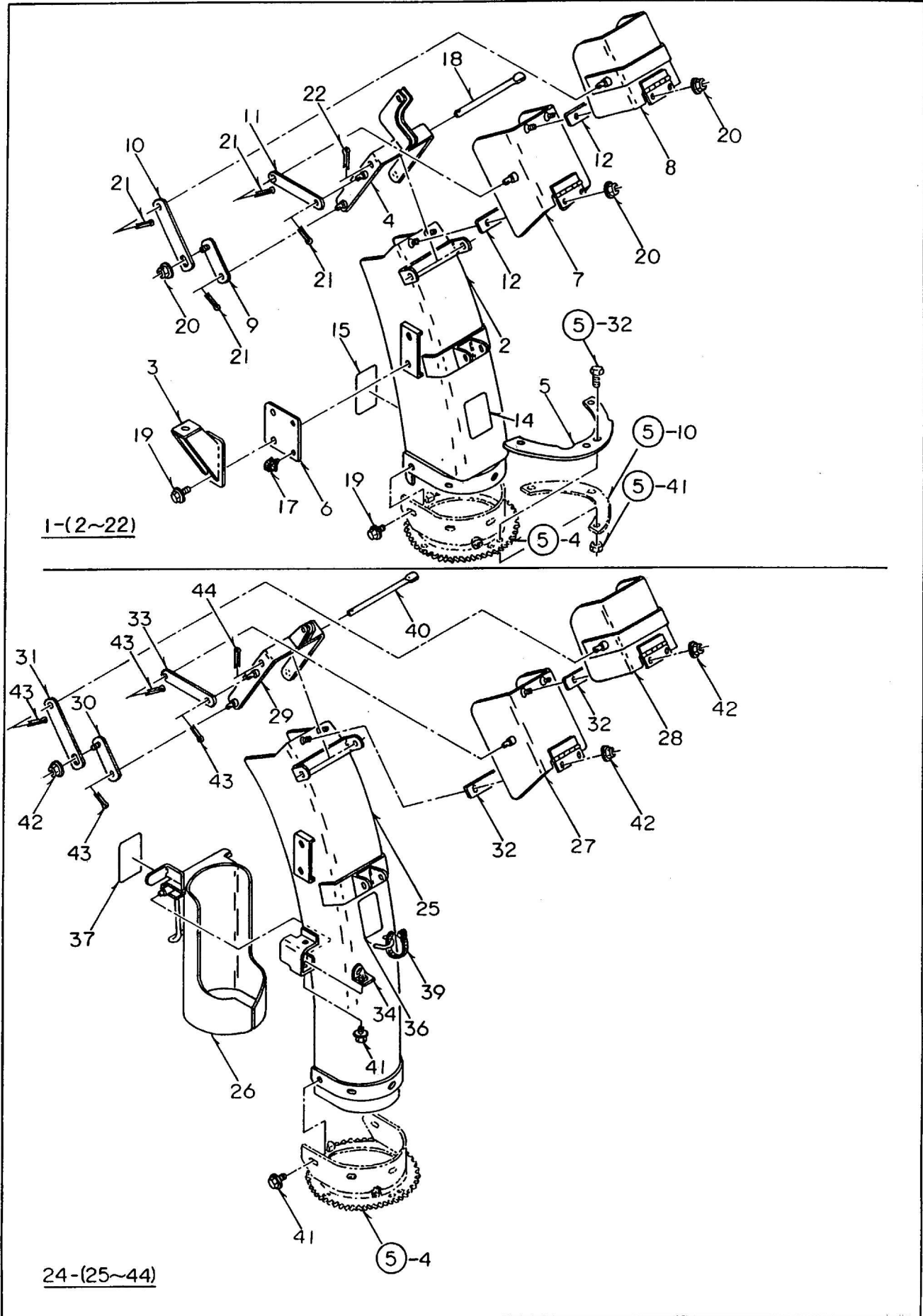

19. オプション

SS404ADX

No.	部品番号	部品名	個数	備考
1	08004-B18-000	電動短シュータ 700 Assy	1式	
2	08300-B18-001	シュータ 700 COMP	1	
3	08400-A91-001	短シュートライトステー COMP	1	
4	08500-B18-001	シュータアーム COMP	1	
5	08902-B18-030	シュータストッパー	1	
6	08903-B18-000	コードクランププレート	1	
7	33300-B08-002	シュータデフレクタ A COMP	1	
8	33400-B08-001	シュータデフレクタ B COMP	1	
9	33600-B08-000	シュータリンク A COMP	2	
10	33902-B08-000	シュータリンク B	2	
11	33907-B08-000	リンクアーム 133	2	
12	33903-A26-001	シュートゴム	2	
13				
14	91194-002	飛散警告ラベル	1	
15	91194-004	フロワ警告ラベル	1	
16				
17	91314-11W02	ケーブルストラップ 1-1W02	2	
18	91262-101850	プレスピン 10×185	1	
19	93100-0801217	フランジB 8×12	7	
20	94002-08410	フランジN 8	6	
21	94210-25150	ワリピン 2.5×15	8	
22	94210-30200	ワリピン 3×20	1	
23				
24	08005-B18-000	電動短シュータ 900 Assy	1式	
25	08400-B18-002	シュータ 900 COMP	1	
26	33200-A90-033	カートリッジカバー COMP	1	
27	33300-B08-002	シュータデフレクタ A COMP	1	
28	33400-B08-001	シュータデフレクタ B COMP	1	
29	33500-B08-001	シュータアーム COMP	1	
30	33600-B08-000	シュータリンク A COMP	2	
31	33902-B08-000	シュータリンク B	2	
32	33903-A26-001	シュートゴム	2	
33	33907-B08-000	リンクアーム 133	2	
34	81200-A90-001	シュートスイッチブラケット COMP	1	
35				
36	91194-002	飛散警告ラベル	1	
37	91194-004	フロワ警告ラベル	1	
38				
39	91311-140	リピータイ RF140	1	
40	91262-101850	プレスピン 10×185	1	
41	93100-0801217	フランジB 8×12	6	
42	94002-08410	フランジN 8	6	
43	94210-25150	ワリピン 2.5×15	8	
44	94210-30200	ワリピン 3×20	1	
45				