

---

---

# ワドー除雪機

---

---

パーツリスト

SS144DX  
SS164DX



和同産業株式会社

# 適用号機に関する注意事項

本パーツリストには、イラストページ上部や部品番号ページの備考欄に、本機 機体番号の範囲を記載している部品があります。(適用号機 90\*\*\*\*~03\*\*\*\*など) これらの部品は機体番号によって部品の形状が異なります。

機体番号の順番は単純な数字の大小の順ではなく、製品管理の関係上、

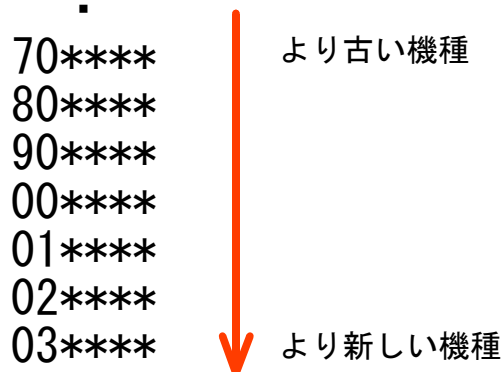

と設定しております。

部品をご注文の際には、適用号機にご留意の上、機体番号に適合する部品品番をご選択いただけます様、よろしくお願いいたします。  
 また、ご不明な点等ございましたら、お電話にてご確認いただけます様よろしくお願いいたします。

## 例) 本機機体番号が01\*\*\*\*の場合

No.	部品番号	部品名	個数			備考
			A	B	C	
1	<u>02100-B15-030</u>	エンジンベース L COMP	1	1		<u>適用号機 90****~</u>
2	02200-B15-006	エンジンベース R COMP	1	1		
3	<u>02300-B16-000</u>	ラジエータステー L COMP	1	1		<u>適用号機 80****~</u>
4	02902-B18-000	タンクバンド	2	2		
29	02100-B15-000	エンジンベース L COMP	1	1		適用号機 ~80**** (代替品 末番030)
31	02903-B16-000	ラジエータステー L	1	1		適用号機 ~70**** (代替品 02300-B16)
32						

02100-B15-030、02300-B16-000が適合いたします。

(02100-B15-000、02903-B16-000は適合しない)

## 部品ご注文について

1. 部品をご注文の際、型式、機体番号、部品番号、部品名、個数等を連絡下さい。
2. 部品は必ず純正部品をご使用願います。  
(市販の類似品を使用されると早期破損などの原因となります)
3. 本部品表は改良のため予告なく変更することがあります、  
予めご了承下さい。
4. ご注文の際備考欄に、PL部品番号注文 と記している時には、  
10. 銘板(安全)を参照にして、(PL) Assy の部品番号、部品名  
で、ご注文下さい。
5. 警告ラベルが、損傷したときは、出来るだけ早く、10. 銘板(安全)を  
参照にして、ご注文し貼り替えして下さい。

## 目次

SS 144・164 DX

(ブロック)	(ページ)
1. エンジン関連 -----	1 ~ 2
1. エンジン関連 -----	3 ~ 4
1. エンジン関連 -----	5 ~ 6
2. クローラ -----	7 ~ 8
3. ミッション・油圧配管 -----	9 ~ 10
3. ミッション・油圧配管 -----	11 ~ 12
4. 除雪フレーム・シュータ -----	13 ~ 14
4. 除雪フレーム・シュータ -----	15 ~ 18
5. オーガギヤケース・オオガ・ブロワ -----	19 ~ 20
5. オーガギヤケース・オーガ・ブロワ -----	21 ~ 22
6. 本体フレーム -----	23 ~ 24
7. カバー -----	25 ~ 26
7. カバー -----	27 ~ 28
8. パネル・ハンドル -----	29 ~ 30
8. パネル・ハンドル -----	31 ~ 32
9. 操作レバー -----	33 ~ 34
9. 操作レバー -----	35 ~ 36
10. 銘板(安全) -----	37 ~ 38

1. エンジン関連

SS 144・164 DX

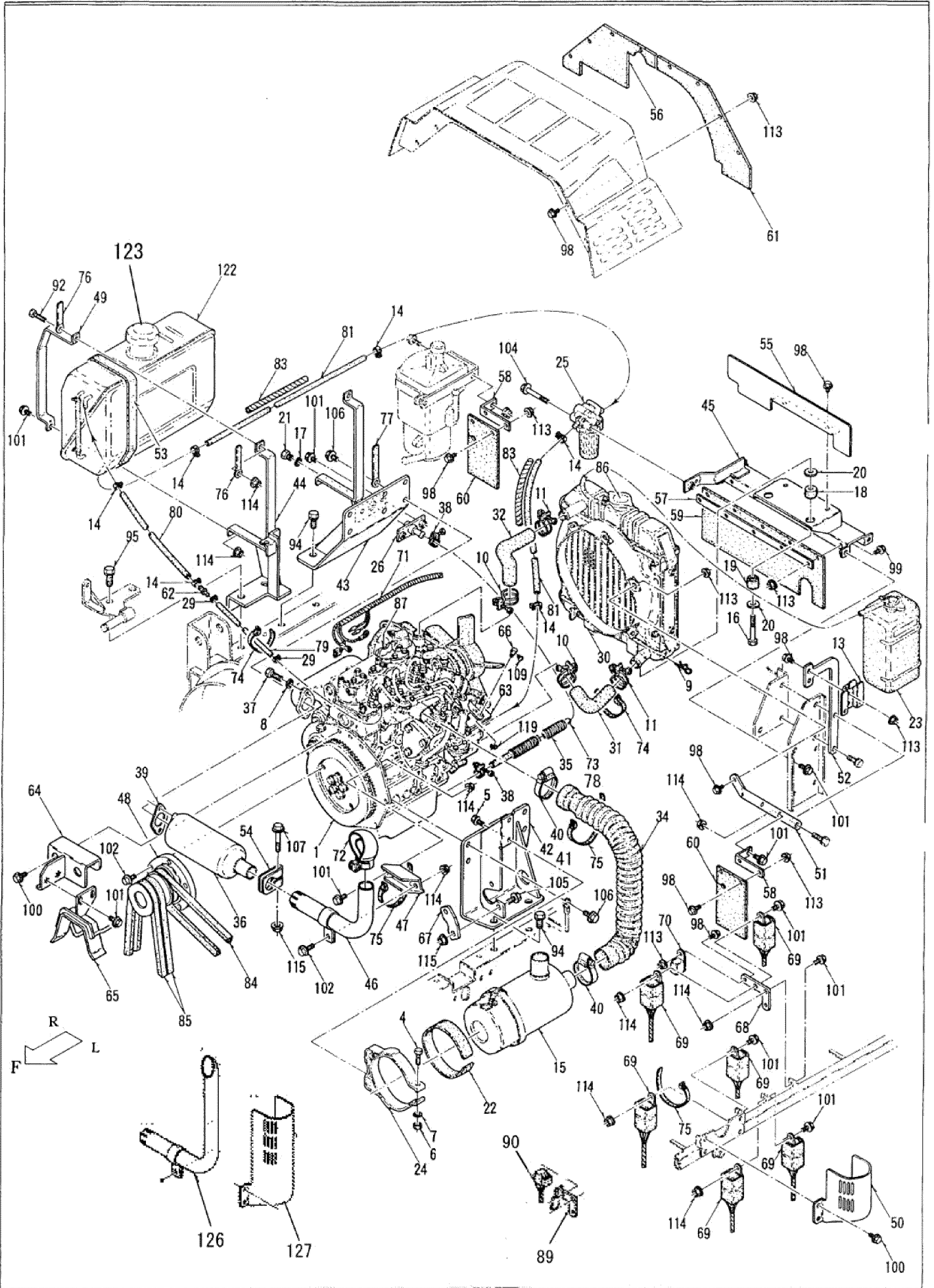

# 1. エンジン関連

A=SS144DX ・B=SS164DX ・C=

No.	部品番号	部品名	個数			備考
			A	B	C	
1	01001-B20-000	エンジン(D722-B-ワド-2	1	/		
1	01001-B21-000	エンジン(D722-B-ワド-3	/	1		
3						
4	01222-50830	ボルト	1	1		
5	01754-50816	フランジボルト	2	2		
6	02114-50080	ナット	1	1		
7	04512-50080	バネザガネ	1	1		
8	04512-60080	バネザガネ	2	2	エ	
9	05515-51000	スナップピン	2	2	ン	
10	09318-89030	ホース クランプ	2	2	ジ	
11	09318-89036	ホース クランプ	2	2	ン	
12					関	
13	11982-72461	リザーブタンク ステア	1	1	連	
14	14911-42751	パイプ クリップ	6	6	部	
15	14966-11012	エアクリーナ アツシ	1	1	品	
16	15108-72383	ボルト	2	2		
17	15109-33661	パッキン	1	1		
18	15111-72181	クッション	2	2		
19	15111-72191	クッション	2	2		
20	15111-72202	ザガネ	4	4		
21	15221-33752	プラグ	1	1		
22	15371-11871	クッション	1	1		
23	15377-72401	リザーブタンク アツシ	1	1		
24	15381-11251	エアクリーナバンド	1	1		
25	15393-43018	フェューエルフィルタ アツシ	1	1		
26	15957-33744	ドレンパイプ ジョイント	1	1		
27						
28						
29	16241-42321	パイプ バンド	2	2		
30	16853-72601	ラジエータ アツシ	1	1		
31	16853-72851	ホース 1	1	1		
32	16853-72941	ホース 2	1	1		
33						
34	17238-11620	インレット パイプ	1	1		
35	17248-33391	オイルパイプ ホゴスプリング	1	1		
36	17572-12111	マフラ	1	1		
37	17572-9101	ボルト	2	2		
38	55364-81741	パイプ バンド	2	2		
39	55571-21891	マフラ パッキン	1	1		
40	68311-72831	パイプ バンド	2	2		
41	02100-B21-001	エンジンベース L COMP	1	1	適用号機 ~80**** (N067 取付不可) 適用号機 90****~	
42	02100-B21-031	エンジンベース L COMP	1	1		
43	02200-B21-000	エンジンベース R COMP	1	1		
44	02300-B21-000	タンクサポート COMP	1	1		
45	02400-B21-002	ラジエータベース COMP	1	1		

# 1. エンジン関連

SS 144・164 DX

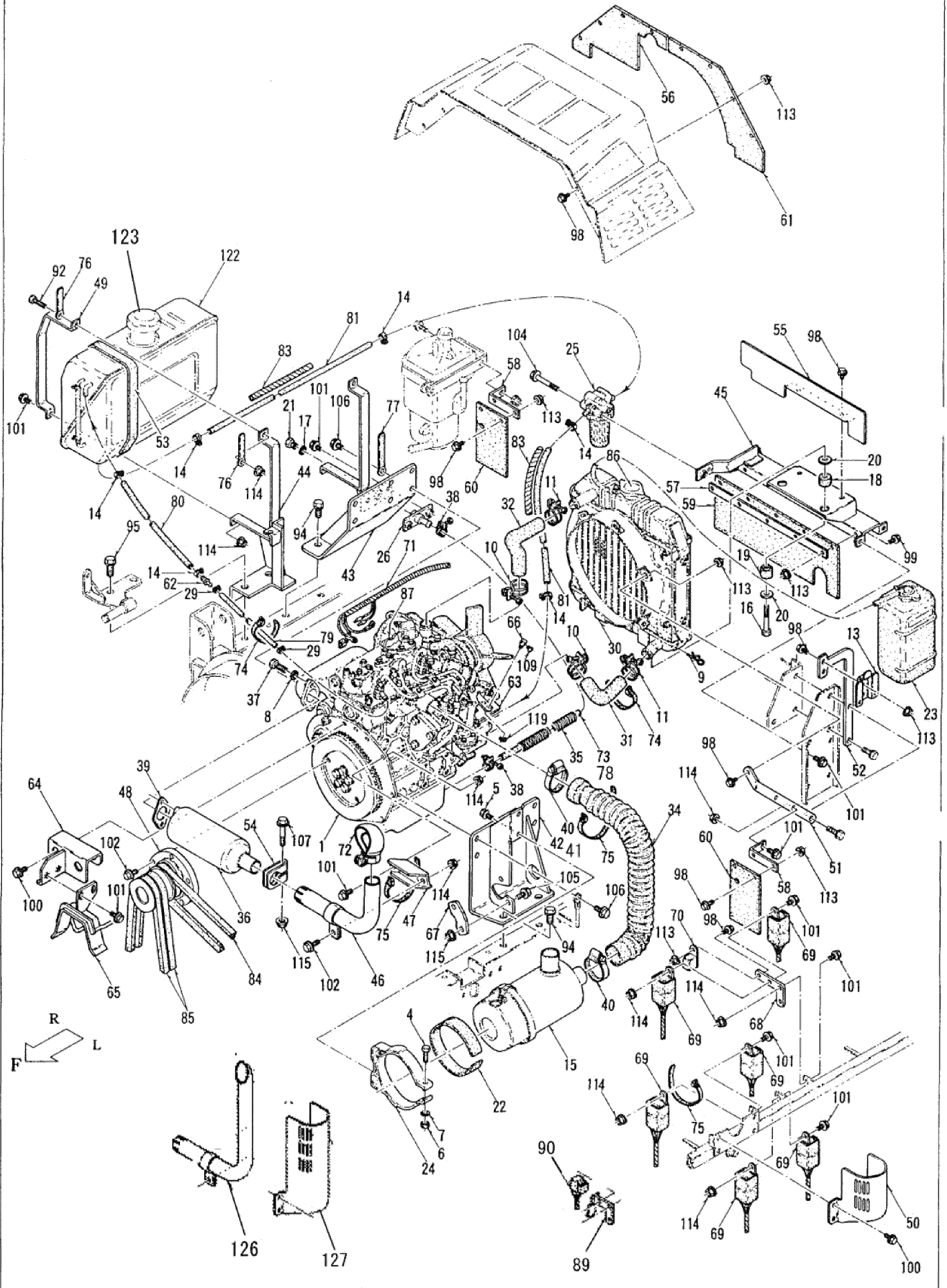

# 1. エンジン関連

A=SS144DX ・B=SS164DX ・C=

No.	部品番号	部品名	個数			備考
			A	B	C	
46	02500-B21-030	エキゾーストパイプ COMP	1	1		適用号機 60****~
47	02600-B21-000	マフラーステー COMP	1	1		
48	02901-B21-002	エンジンブーリー	1	1		
49	02902-A60-030	タイクバンド	2	2		
50	02902-B07-030	EXパイプガード	1	1		適用号機 60****~
51	02902-B21-002	ラジエータステー	1	1		
52	02903-B21-002	リザーブタンクブラケット	1	1		
53	02904-B07-001	クッションゴム	2	2		
54	02904-B21-000	EXパイプクランプ 38	1	1		
55	02905-B21-001	ラジエータカバー	1	1		
56	02911-B21-000	ラバーシュラウド CR	1	1		
57	02906-B21-000	ラバーサポート A	1	1		
58	02907-B21-000	ラバーステー	2	2		
59	02908-B21-001	ラバーシュラウド A	1	1		
60	02909-B21-001	ラバーシュラウド B	2	2		
61	02910-B21-001	ラバーシュラウド CL	1	1		
62	03901-B21-000	ホースジョイント	1	1		
63	02912-B21-000	スロットルワイヤー受け	1	1		
64	65300-B21-001	ベルトストッパーブラケット COMP	1	1		
65	65600-B07-000	エンジンベルトストッパー COMP	1	1		
66	77901-A55-000	ワイヤーストッパー	1	1		
67	02905-B07-000	エンジンベースサポート	1	1		適用号機 90****~
68	81902-B07-000	リレーブラケット	1	1		適用号機 60****~
69	87400-A75-000	リレー A (旋回リレー-A, 旋回リレー-B, 投雪リレー-A, 投雪リレー-B, ND-1, ND-2)	6	6		
70	84500-B18-000	NOリレー (CAリレー)	1	1		適用号機 60****~
71	85200-B21-001	ワイヤーハーネス B	1	1		
72	03400-B18-000	マフラーキャップ COMP	1	1		代替 105198-13610
73	02913-B21-000	ドレンホース	1	1		適用号機 90****~ (全長400mm)
74	91311-140	リビートタイ RF140	2	2		
75	91311-250	リビートタイ RF250	5	5		
76	91331-080801	コードクランプ 8×80	4	4		
77	91331-101101	コードクランプ 10×110	1	1		
78	17224-33211	ドレンホース	1	1		適用号機 ~80**** (全長600mm) K
79	91542-0406301	ホース 4×630	1	1		
80	91542-0804501	ホース 8×450	1	1		
81	91542-0807001	ホース 8×700	2	2		
82						
83	91580-1202001	ブラマー 12×200	4	4		
84	91651-0209030	オレンジベルト LB30	1	1		
85	91651-0612046	コグベルト RCLBS46	2	2		91651-1512046
86	91920-001	不凍液	5.7ℓ	5.7ℓ		耐寒-35℃
87	91922-10304	Dエンジンオイル(10W30)	3.15ℓ	3.15ℓ		CD級
88						
89	81200-B07-001	リレーブラケット COMP	1	1		適用号機 50****
90	87500-A75-000	リレーB (CAリレー)	1	1		適用号機 50****

# 1. エンジン関連

SS 144・164 DX

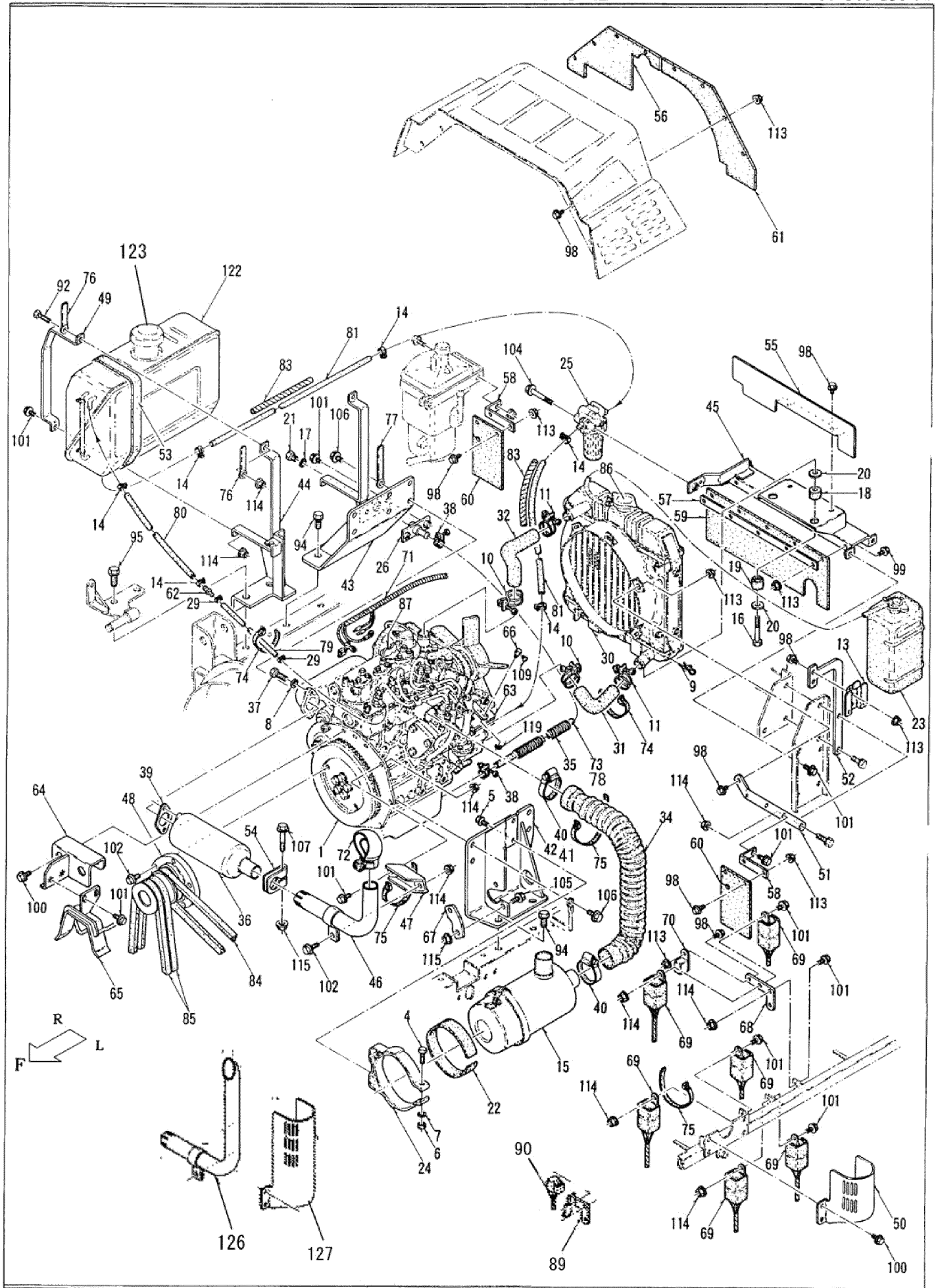



# 1. エンジン関連

A=SS144DX ・B=SS164DX ・C=

No.	部品番号	部品名	個数			備考
			A	B	C	
91						
92	92201-0804017	コガバ 8×40(7T)	2	2		
93						
94	93000-1202517	コガバネB 12×25(7T)	4	4		
95	93000-1203017	コガバネB 12×30(7T)	2	2		
96						
97						
98	93100-0601617	フランジB 6×16	18	18		
99	93100-0602017	フランジB 6×20	5	5		
100	93100-0801617	フランジB 8×16	6	6		
101	93100-0802017	フランジB 8×20	16	16		
102	93100-0802517	フランジB 8×25	6	6		
103						
104	93100-0807017	フランジB 8×70	1	1		
105	93300-1002517	フランジB 10×1.25×25	2	2		
106	93300-1002017	フランジB 10×1.25×20	12	12		
107	93300-1006517	フランジB 10×1.25×65	1	1		
108						
109	93500-0401214	ナベコネジ 4×12	1	1		
110						
111						
112						
113	94002-06410	フランジN 6	21	21		
114	94002-08410	フランジN 8	11	11		
115	94006-10410	フランジN 10×1.25	3	3		
116						
117						
118						
119	94511-05010	Eトメワ 5	1	1		
120						
121						
122	119242-55100	FOタンク CMP	1	1		
123	105302-55040	キャップ	1	1		
124						
125						
126	02500-B21-000	エキゾーストパイプ COMP	1	1		適用号機 ~50****
127	02907-B07-000	EXパイプカート	1	1		適用号機 ~50****
128						
129						
130						
131						
132						
133						
134						
135						

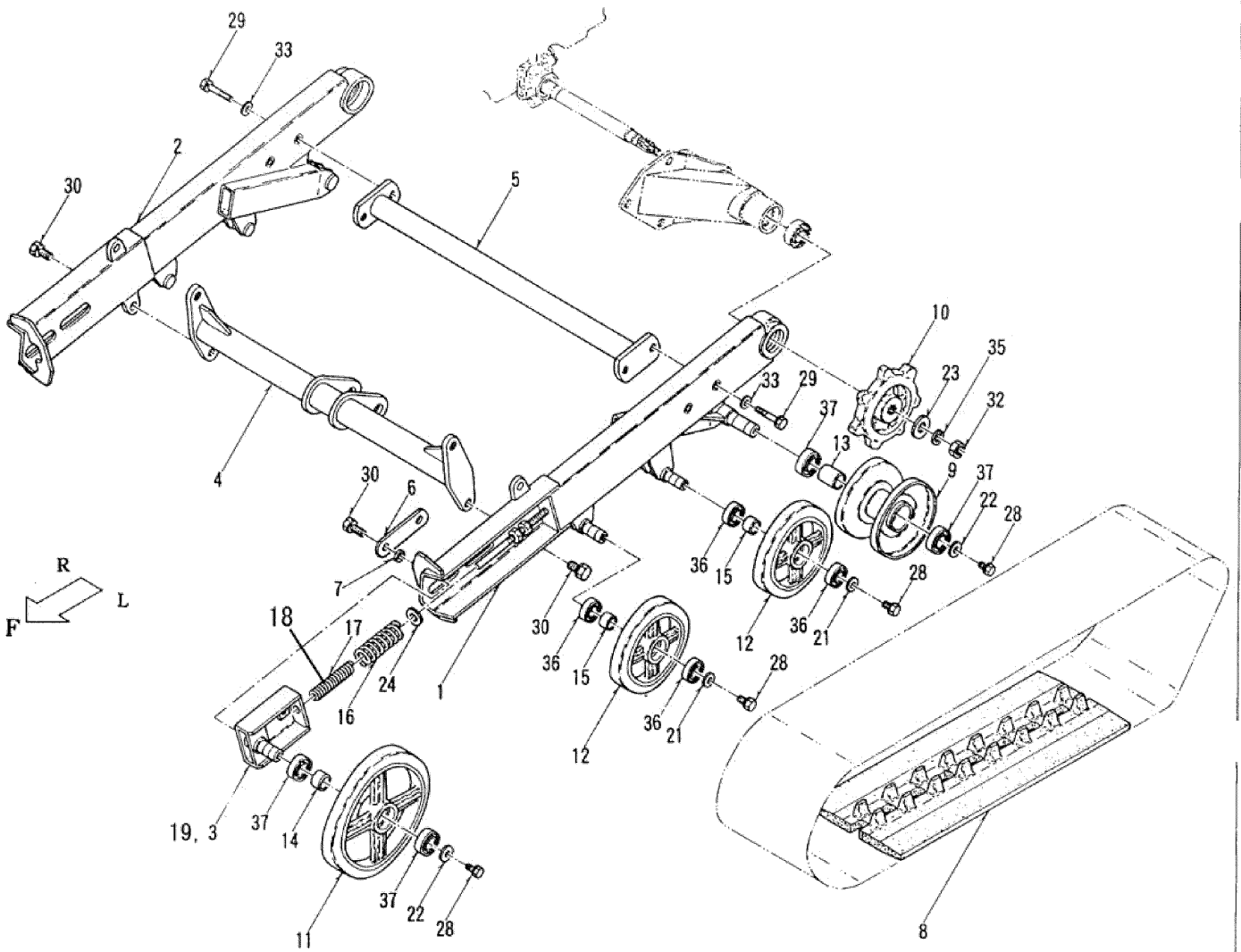

## 2. クローラ

A=SS144DX ・B=SS164DX ・C=

No.	部品番号	部品名	個数			備考
			A	B	C	
1	21100-B07-002	クローラフレーム L COMP	1	1		適用号機 80****~
2	21200-B07-002	クローラフレーム R COMP	1	1		
3	21400-A26-002	クローラテンションピーム COMP	2	2		
4	21300-B07-003	フロントブリッジ COMP	1	1		
5	21500-A09-002	リヤブリッジ COMP	1	1		
6	21901-A09-000	クローラテンションピーム塵金	2	2		旧23901-A30
7	21902-A09-000	カラー 12×5	4	4		
8	23901-B51-000	ゴムクローラ 230×72×35	2	2		
9	26100-A26-000	リヤホイール COMP	2	2		
10	26901-B07-001	ドライブスプロケット	2	2		
11	26902-A09-000	フロントホイール	2	2		
12	26902-A01-000	誘導輪	4	4		
13	26901-A71-000	カラー 25×36	2	2		
14	91902-A09-000	カラー 25×16	2	2		
15	91904-A09-000	カラー 20×16	4	4		
16	91601-A26-000	スプリング 31×110	2	2		適用号機 80****~ 適用号機 ~70**** 適用号機 ~70****
17	91602-A26-000	スプリング 19×110	2	2		
18	91602-A09-000	スプリング 4X18	2	2		
19	21300-A09-031	クローラテンションピーム COMP	2	2		
20						
21	91251-1025321	丸塵金 10×25×3.2	4	4		
22	91251-1035451	丸塵金 10×35×4.5	4	4		
23	91251-1440451	丸塵金 14×40×4.5	2	2		
24	91251-1240451	丸塵金 12×40×4.5	2	2		
25						
26						
27						
28	93000-1002017	コガタバネB 10×20(7T)	8	8		
29	93000-1005517	コガタバネB 10×55(7T)	4	4		
30	93000-1202517	コガタバネB 12×25(7T)	8	8		
31						
32	94001-14411	N 14	2	2		
33	94101-10010	ミガキW 10	4	4		
34						
35	94111-14012	バネW 14	2	2		
36	96105-06004	ベアリング 6004UU	8	8		
37	96105-06005	ベアリング 6005UU	8	8		
38						
39						
40						
41						
42						
43						
44						
45						

### 3. ミッション・油圧配管

SS 144・164 DX

代替品を使用する場合  
油圧コントロールバー同時交換

- 50002-B07-031 ハルブユニット (VM10-2S-56-3)
- 75911-B07-000 油圧コントロールバー
- 94003-10412 2種 コネクタ 10

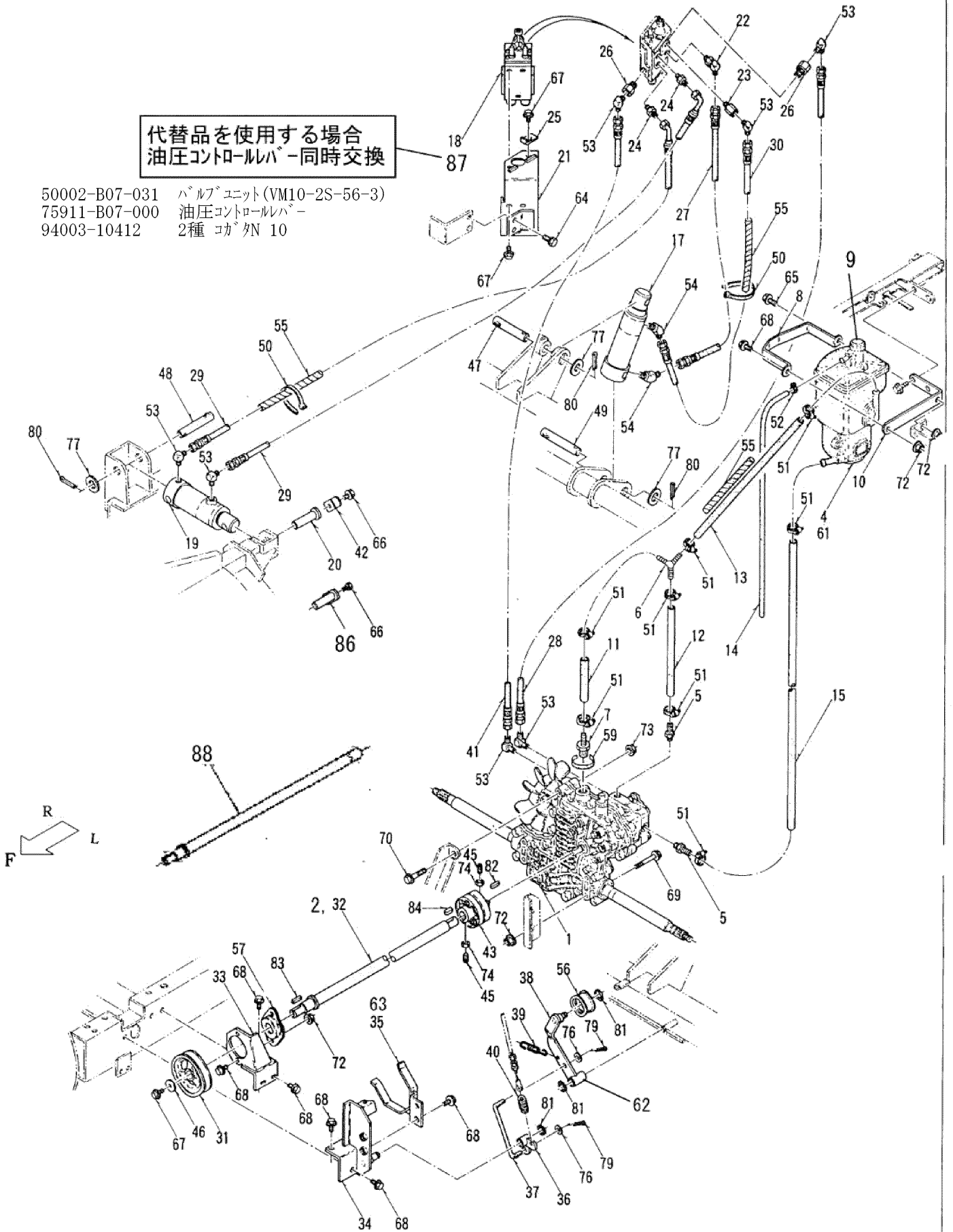

### 3. ミッション・油圧配管

A=SS144DX ・B=SS164DX ・C=

No.	部品番号	部品名	個数			備考
			A	B	C	
1	10001-B07-030	ミッション (SB-6H)	1	1		
2	Z-35900	カウンターシャフトシクミ	1	1	構成部品★印 適用号機 50****~80****  旧 11908-A96	
3						
4	56700-752-000	オイルタンク	1	1		
5	16914-B07-000	ホース口 PT1/4×12	2	2		
6	16916-B07-000	Y型ホースツギテ L30-13	1	1		
7	16921-B07-001	ホース口 PT3/4×13.5	1	1		
8	16923-B07-000	バンド	1	1		
9	11911-A96-000	オイルタンクキャップ	1	1		
10	16925-B07-000	タンクブラケット	1	1		
11	91542-1301201	ホース 13×120	1	1		
12	91542-1302501	ホース 13×250	1	1		
13	91542-1304501	ホース 13×450	1	1		
14	91542-0807003	ホース 8×700	1	1		
15	91542-1311001	ホース 13×1100	1	1		
16						
17	50001-B07-000	シリンダー CW50×115	1	1		
18	50002-B07-030	コントロールバルブユニット	1	1	適用号機 60****~	
19	50002-B56-000	復動油圧シリンダー φ50×60	1	1	旧50005-A26-000	
20	51901-B07-000	シリンダピン	1	1	適用号機 90****~	
21	51200-A91-001	バルブベース COMP	1	1		
22	51901-A30-000	座付エルボ 1/4×1/4	1	1		
23	51901-A41-000	メスオスジョイント 1/4×1/4×25	1	1		
24	51901-A58-000	ホースアダプター 1/4 306104FKO	2	2		
25	51902-A26-000	油圧レバーストップバー	2	2		
26	51902-A41-000	メスオスジョイント 1/4×3/8×17	2	2		
27	67100-A55-000	油圧ホース 1000 COMP	1	1		
28	67100-A90-000	油圧ホース 350 COMP	1	1		
29	67200-A55-000	油圧ホース 1300 COMP	2	2		
30	67300-A55-000	油圧ホース 900 COMP	1	1		
31	63901-B07-000	Vプーリー 100B-20	1	1		
32	64100-B07-050	カウンターシャフト COMP	1	1	★ 適用号機 90****~	
33	65100-B07-001	ユニットブラケット COMP	1	1		
34	65200-B07-000	ワイヤーホルダー COMP	1	1		
35	65500-B07-000	カウンターベルトストップバー COMP	1	1	適用号機 ~01****	
36	65700-B07-000	テンションカム COMP	1	1		
37	65901-B07-000	テンションロッド 150	1	1		
38	66200-B07-001	走行クラッチアーム COMP	1	1	適用号機 ~01****	
39	91919-A02-001	バックスプリング	1	1		
40	91933-A01-001	主クラッチスプリング	1	1		
41	67200-A41-030	油圧ホース 450 COMP	1	1		
42	51902-B07-000	ピンストップバー	1	1	適用号機 90****~	
43	60001-B07-030	ネオフレックスカップリング Assy	1	1	★	
44						
45	91221-082050	67ナットネジ 8×20	2	2	★	

### 3. ミッション・油圧配管

SS 144・164 DX

代替品を使用する場合  
油圧コントロールバルブ-同時交換

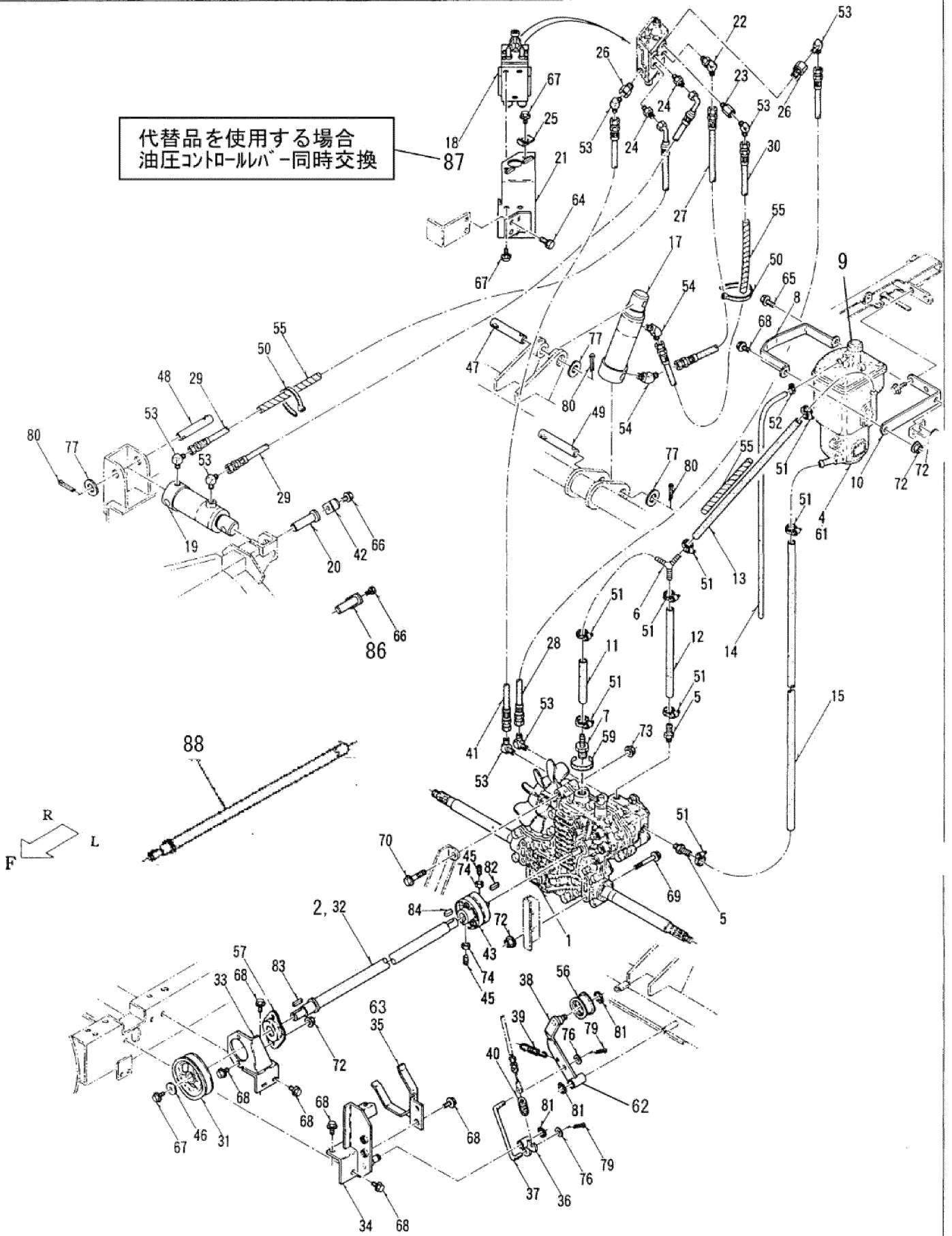

### 3. ミッション・油圧配管

A=SS144DX ・B=SS164DX ・C=

No.	部品番号	部品名	個数			備考
			A	B	C	
46	91251-0830321	丸座金 8×30×3.2	1	1		
47	91261-200851	取付ピン 20×85	1	1		
48	91261-200951	取付ピン 20×95	1	1		
49	91261-201001	取付ピン 20×100	1	1		
50	91311-250	リベトタイ RF250	2	2		
51	91323-019	自在バンド 19	8	8		
52	91321-10	ホースクリップ 10	1	1		
53	91551-3022004	90°エルボ 302204	7	7		
54	91551-3024004	45°エルボ 302404	2	2		
55	91580-1502001	ブラマー 15×200	9	9		
56	91611-1545201	テンションプーリ YTPS50-15	1	1		
57	91632-205450	ヒシフランジユニット ASPFL205	1	1		
58						
59	91941-200	シールテープ 200	1	1		
60						
61	91922-10304	Dエンジンオイル (10W30・CD級)	2ℓ	2ℓ	オイルタンク用	
62	66200-B21-001	走行クランチアーム COMP	1	1	適用号機 02****～	
63	65500-B21-000	カウンターベールストップバー COMP	1	1	適用号機 02****～	
64	93000-1002517	コガタネB 10×25(7T)	2	2		
65	93100-0802517	フランジB 8×25	1	1		
66	93100-0601217	フランジB 6×12	1	1		
67	93100-0801617	フランジB 8×16	6	6		
68	93100-0802017	フランジB 8×20	10	10		
69	93100-0807017	フランジB 8×70	4	4		
70	93300-1005017	フランジB 10×1.25×50	1	1		
71						
72	94002-08410	フランジN 8	8	8		
73	94006-10410	フランジN 10×1.25	1	1		
74	94003-08412	コガタN 8(2)	2	2	★	
75						
76	94101-08010	ミガキW 8	2	2		
77	94101-20010	ミガキW 20	3	3		
78						
79	94210-25150	ワリピン 2.5×15	2	2		
80	94210-40300	ワリピン 4×30	3	3		
81	94510-15080	Cジクトメワ 15	3	3		
82	97112-020241	キー 5×5×20RR	1	1	★	
83	97113-025041	キー 6×6×25S	1	1		
84	97113-020241	キー 6×6×20RR	1	1	★	
85						
86	51100-B07-001	シリンダピストン COMP	1	1	適用号機 ~80****	
87	50004-A26-001	コントロールバルブユニット	1	1	適用号機 50**** 代替品 N018	
88	64100-B07-001	カウンターシャフト COMP	1	1	適用号機 50****～80**** 代替品 N02	
89						
90						

# 4. 除雪フレーム・シュータ

SS 144・164 DX

「適用号機 70※※※※〜」

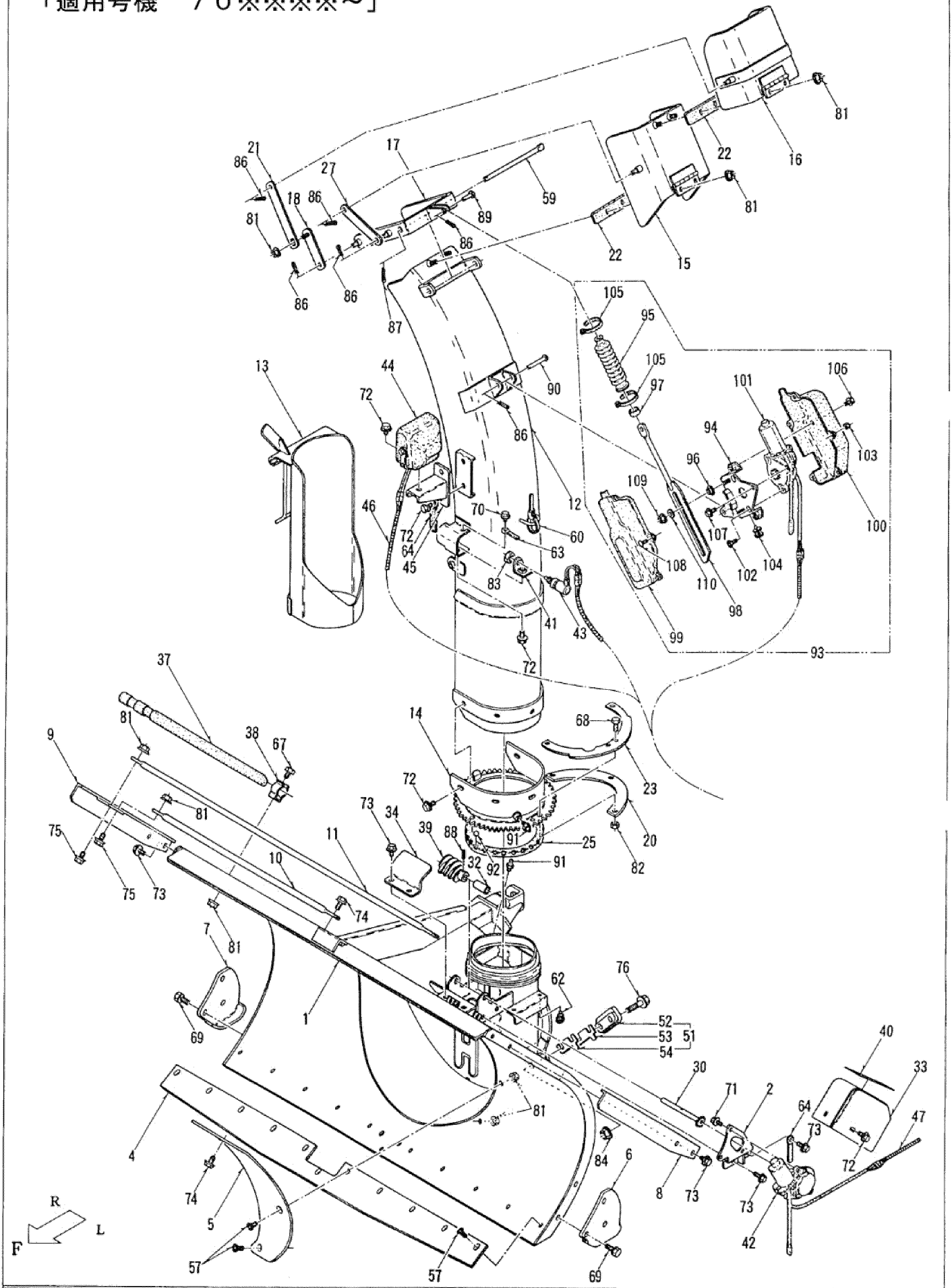



「適用号機 70※※※※〜」

4. 除雪フレーム・シュータ

A=SS144DX ・B=SS164DX ・C=

No	部品番号	部品名	個数			備考
			A	B	C	
1	31100-B07-※1	除雪フレーム COMP	1	1		PL部品番号注文 ⑩-31
2	31200-B07-002	センカイモーターブラケット COMP	1	1	※1	070 適用号機 90****~
3					※1	050 適用号機 70****~80***
4	31901-A83-001	エッジ	1	1		
5	31902-A83-000	シャハイパン	1	1		
6	31903-B16-000	ソリ L	1	1		
7	31904-B16-000	ソリ R	1	1		
8	32100-A26-002	スノーカッティングプレート L COMP	1	1		
9	32200-A26-002	スノーカッティングプレート R COMP	1	1		
10	32901-A30-000	スノーカッティングバー A	2	2		
11	32902-A30-000	スノーカッティングバー B	1	1		
12	33100-B07-002	シュータ 1200 COMP	1	1		PL部品番号注文 ⑩-33
13	33200-A91-006	カートリッジカバー COMP	1	1		PL部品番号注文 ⑩-32
14	33200-B07-001	シュータベース COMP	1	1		
15	33300-B08-002	シュータデフレクタ A COMP	1	1		
16	33400-B08-001	シュータデフレクタ B COMP	1	1		
17	33500-B08-001	シュータアーム COMP	1	1		
18	33600-B08-000	シュータリンク A COMP	2	2		
19						
20	33901-A26-000	シュータクランプ	2	2		
21	33902-B08-000	シュータリンク B	2	2		
22	33903-A26-001	シュータゴム	2	2		
23	33903-B08-001	シュータストップバー	1	1		
24						
25	33905-B08-※2	ボールリテーナ	1	1	※2	030 適用号機 90****~
26					※2	000 適用号機 70****~80***
27	33907-B08-000	リンクアーム 133	2	2		
28						
29						
30	34100-B07-002	ウォームシャフト COMP	1	1		
31						
32	34903-B07-000	ウォームカラー	1	1		
33	38100-B07-000	センカイモーターカバー COMP	1	1		
34	38901-B07-000	ウォームカバー	1	1		
35						
36						
37	39901-B51-000	雪かき棒	1	1		旧39901-A65
38	39902-A65-001	止め金具	2	2		
39	62901-A71-030	ウォーム	1	1		
40	79910-A75-001	安全ボルト交換マーク	1	1		
41	81100-A91-000	シュータスイッチブラケット COMP	1	1		
42	36110-766-003	シュータモーター Assy	1	1		旧82100-B10
43	83100-A65-000	ガードスイッチ	1	1		
44	83400-B18-000	ワーキングランプ (S	1	1		
45	83500-A26-000	シュータライトステー COMP	1	1		
46	85600-B07-000	シュータハーネス	1	1		
47	85700-B07-000	旋回ハーネス	1	1		
48						
49						
50						
51	30002-B18-001	ローリングガイド Assy	4式	4式		旧 31200-B18-002
52	31400-B18-000	ローリングガイド COMP	1	1		
53	31902-B18-000	シム	4	4		
54	31903-B18-000	シム 0.6	1	1		
55						

「適用号機 70※※※※~」

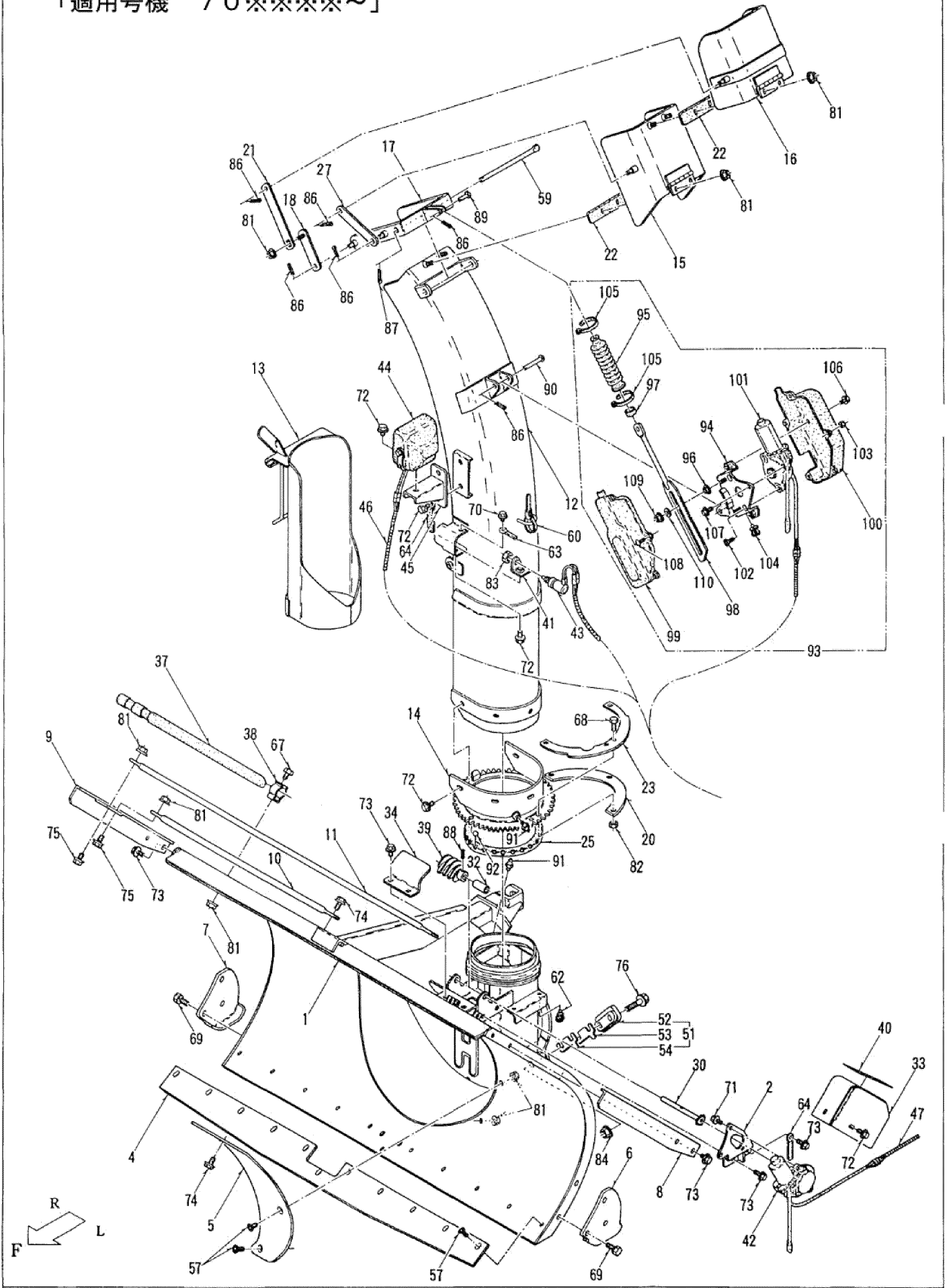

「適用号機 70※※※※~」

4. 除雪フレーム・シュータ

A=SS144DX ・B=SS164DX ・C=

No.	部品番号	部品名	個数			備考
			A	B	C	
56						
57	91217-0801679	67ナサラB 8×16	13	13		
58						
59	91262-101850	プレスピン 10×185	1	1		
60	91311-140	リビートタイ RF140	3	3		
61						
62	91315-C4397	ケーブルクリップ C-4397	2	2		
63	91331-060451	コードクランプ 6×45	1	1		
64	91331-080801	コードクランプ 8×80	2	2		
65						
66						
67	92200-0801617	コガタB 8×16(7T)	2	2		
68	92200-0802517	コガタB 8×25(7T)	6	6		
69	93000-1002517	コガタバネB 10×25(7T)	4	4		
70	93100-0601217	フランジB 6×12	1	1		
71	93100-0601617	フランジB 6×16	3	3		
72	93100-0801217	フランジB 8×12	12	12		
73	93100-0801617	フランジB 8×16	8	8		
74	93100-0802017	フランジB 8×20	3	3		
75	93100-0802517	フランジB 8×25	4	4		
76	93300-1204517	フランジB 12×1.25×45	8	8		
77						
78						
79						
80						
81	94002-08410	フランジN 8	14	14		
82	94003-08412	コガタN 8(2)	6	6		
83	94005-12412	コガタN 12×1.25(2)	1	1		
84	94006-12410	フランジN 12×1.25	8	8		
85						
86	94210-25150	ワリピン 2.5×15	10	10		
87	94210-30200	ワリピン 3×20	1	1		
88	94319-45025	スプリングピン 4.5×25	1	1		
89	94330-0802510	マルアタマピン 8×25	1	1		
90	94330-0805510	マルアタマピン 8×55	1	1		
91	96381-20000	グリスニップル A-MT6×1	4	4	※3	24個 適用号機 90****~
92	96391-85000	スチールボール 8.5	※3	※3	※3	8個 適用号機 70****~80**
93	30001-B08-000	上下シュータモーター Assy	1式	1式		代替品30001-B27-000
94	33700-B08-002	モーターブラケット A COMP	1	1		
95	33904-B08-000	シュータブーツ	1	1		
96	33906-B08-000	取付カラー	2	2		
97	33908-B08-000	スペーサチューブ	1	1		
98	34200-B08-002	シュータラック COMP	1	1		
99	38905-B08-000	モーターカバー L	1	1		
100	38908-B08-000	モーターカバー R	1	1		
101	36110-766-003	シュータモーター Assy	1	1		旧82100-B10
102	91217-0601674	67ナサラB 6×16	2	2		
103	91233-054110	Uナット 5	5	5		
104	91315-C4397	ケーブルクリップ C-4397	1	1		
105	91316-2140	ケーブルバンド CV-140SW	2	2		
106	93100-0601217	フランジB 6×12	2	2		
107	93100-0601617	フランジB 6×16	1	1		
108	93500-0501214	ナベコネジ 5×12	5	5		
109	94002-06410	フランジN 6	2	2		
110	94101-06015	ダイヤルW 6	2	2		

4. 除雪フレーム・シュータ

「適用号機 ~ 60 ※※※※」

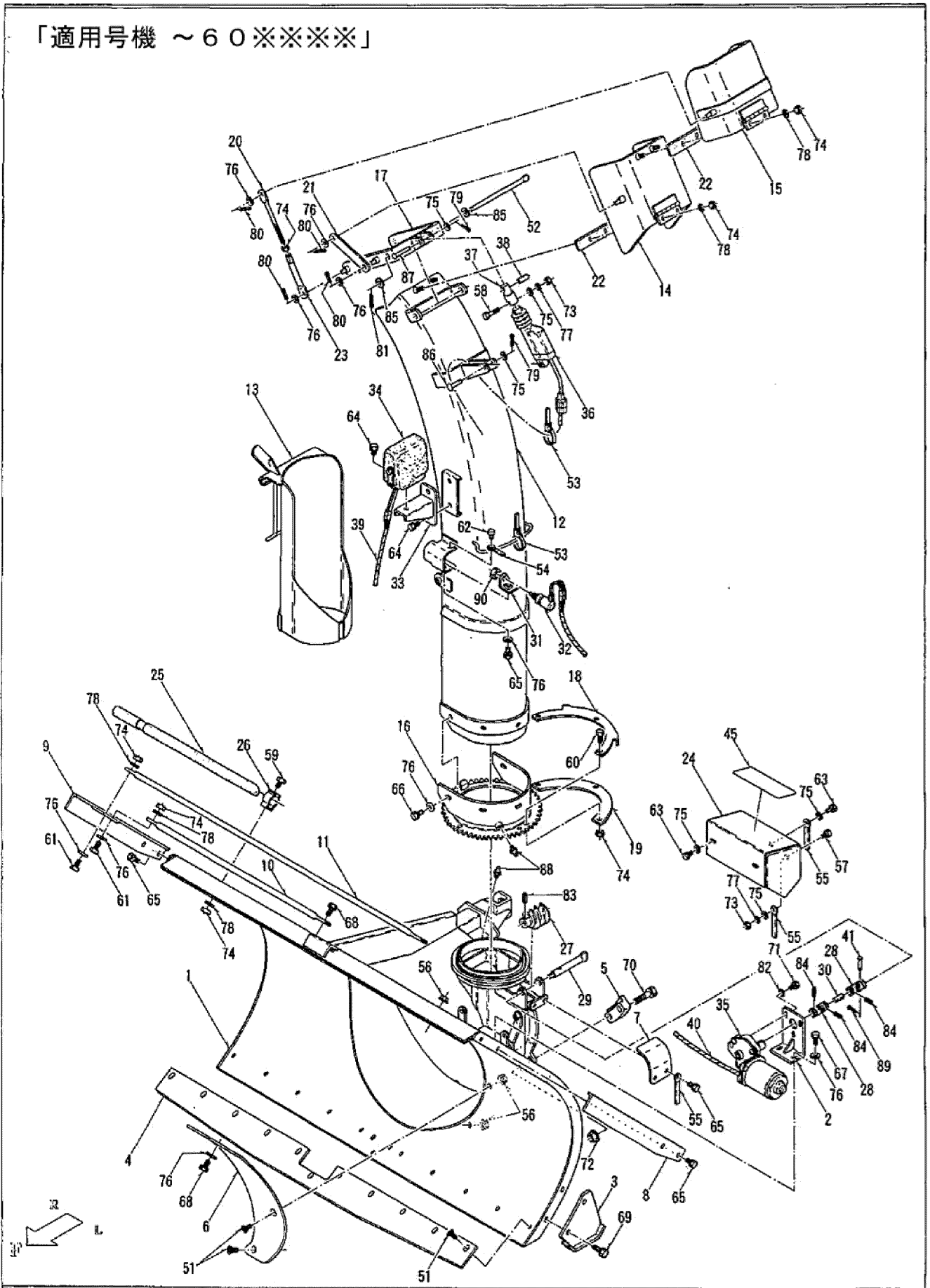

4. 除雪フレーム・シュート

「適用号機 ~ 60\*\*\*\*」

14・16psタイプ

パーツ	品	番	品	名	数	備	考	パーツ	品	番	品	名	数	備	考
1	31100-B07-031		除雪フレーム COMP		1	PL部品番号 10項N031		39	85300-B07-030		ワイヤーハーネス C		1		
2	31400-B08-001		モーターベース COMP		1			40	85400-B07-000		ワイヤーハーネス D		1		
3	08100-A09-002		ソリ COMP		2			41	76915-A91-000		ピン 4 3×25		1		
4	31901-A83-001		エッジ		1			42							
5	31200-B18-002		ローリングガイド		4	旧31901 -A91		43							
6	31902-A83-000		シャヘイバン		1			44							
7	31901-A53-000		ウォームカバー		1			45	79910-A75-001		安全ギルト交換マーク		1		
8	32100-A26-001		スノークuttingプレート L COMP		1			46	No84 折損する場合、下記部品を ダブルで組み付け願います。						
9	32200-A26-001		スノークuttingプレート R COMP		1			47	94319-20025 スプリングピン2X25						
10	32901-A30-000		スノークuttingバー A		2			48	94319-40025 スプリングピン4X25						
11	32902-A30-000		スノークuttingバー B		1			49							
12	33300-A91-034		シュート 1200 COMP		1			50	91217-0801579		67ナット B 8×15		13		
13	33200-A91-003		カードリッジカバー COMP		1			51	91262-101850		ブレスピン 10×185		1		
14	33400-A91-000		シュートキャップ A COMP		1			52	91311-140		リビートタイ RF140		3		
15	33400-A60-000		シュートキャップ B COMP		1			53	91331-060451		コードクランプ 6×45		1		
16	33200-B07-004		シュートベース COMP		1	旧33500 -A91		54	91331-080801		コードクランプ 8×80		3		
17	33600-A91-000		シュート操作アーム COMP		1			55	94002-08710		フランジN 8 (7T)		3		
18	33901-B07-000		シュートストッパー		1			56	92015-0601574		B 6×15		1		
19	33901-A26-000		シュートクランプ		2			57	92018-0603577		B 6×35 (7T)		1		
20	33901-A70-001		アジャストロッド		2			58	92215-0801574		コガタB 8×15		2		
21	33902-A60-000		リンクアーム 129		2			59	92220-0802077		コガタB 8×20 (7T)		6		
22	33903-A26-001		シュートゴム		2			60	92225-0802574		コガタB 8×25		4		
23	33903-A60-000		シュートリンクロッド 105		2			61	92912-0601214		バネB 6×12		1		
24	38100-B03-000		モーターカバー COMP		1			62	92915-0601514		バネB 6×15		3		
25	39901-B51-000		巻き線		1	旧39901 -A65		63	93012-0801214		コガタバネB 8×12		3		
26	39902-A65-001		止め金具		2			64	93015-0801514		コガタバネB 8×15		7		
27	62901-A71-030		ウォーム		1			65	93018-0801817		コガタバネB 8×18 (7T)		5		
28	75500-A01-001		ジョイント NC-10-RRA-16		2			66	93020-0802014		コガタバネB 8×20		2		
29	75901-B07-030		ウォームシャフト		1			67	93025-0802514		コガタバネB 8×25		3		
30	75902-B03-000		ジョイントシャフト		1			68	93025-1002514		コガタバネB 10×25		4		
31	81100-A91-000		シュートスイッチブラケット COMP		1			69	93030-1204517		コガタバネB 12×45 (7T)		8		
32	83100-A65-000		ガードスイッチ		1			70	92915-0501514		バネB 5×15		3		
33	83500-A26-000		シュートライトステー COMP		1			71	94002-12410		フランジN 12		8		
34	83400-B18-000		ワーキングランプ S		1			72	94001-06411		N 6		2		
35	84100-A85-000		センカイモーター		1			73	94003-08411		コガタN 8		18		
36	84200-A91-000		電線シリンダー		1			74	94101-06010		シガキW 6		7		
37	84901-A91-001		シリンダアダプター		1			75	94101-08010		シガキW 8		21		
38	84902-A91-000		シリンダピンブラッシュ		1			76	94111-06012		バネW 6		2		
								77	94111-08012		バネW 8		10		
								78	94210-20150		ワリピン 2×15		2		
								79	94210-25150		ワリピン 2.5×15		8		
								80	94210-30200		ワリピン 3×20		1		
								81	94101-05010		シガキW 5		3		
								82	94319-45025		スプリングピン 4.5×25		1		
								83	94319-45020		スプリングピン 4.5×20		3		
								84	94101-10010		シガキW 10		2		
								85	94330-0603510		マルアタマピン 6×35		1		
								86	94330-0605010		マルアタマピン 6×50		1		
								87	96381-20000		グリースニップル A-MT6×1		4		
								88	94210-16100		ワリピン 1.6×10		1		
								89	94005-12411		コガタN 12×1.25		1		
								90							
								91	供給不可部品 代替品番 ①84800-C16-002 ②IP-102						
								92							
								93							

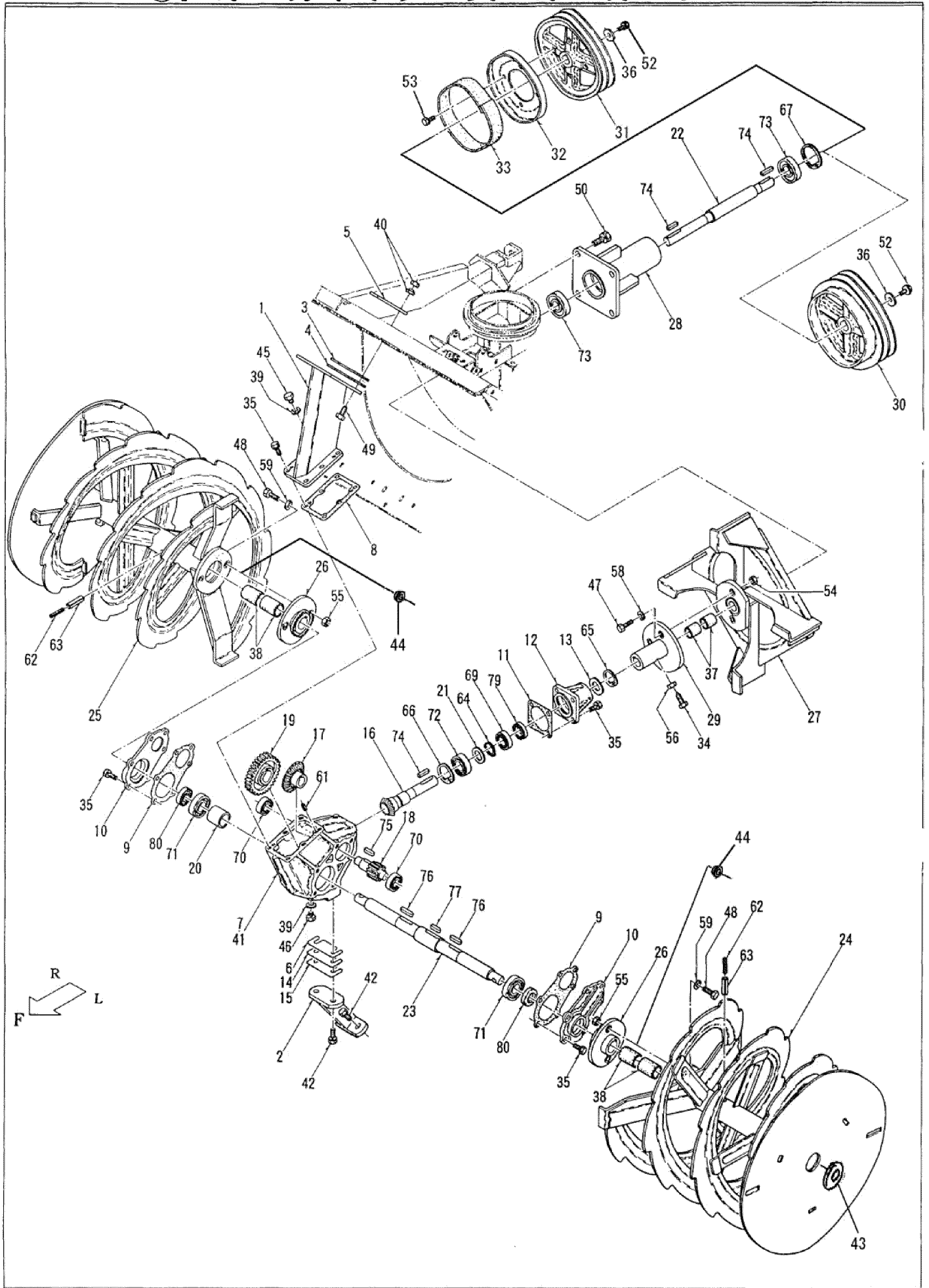

## 5. オーガギヤケース・オーガ・プロワ

A=SS144DX ・B=SS164DX ・C=

No.	部品番号	部品名	個数			備考
			A	B	C	
1	31200-A83-000	オーガギヤケースサポート COMP	1	1		
2	31400-A83-000	ギアケースサポート COMP	1	1		
3	31903-A83-000	サポートライナー 1.0 (調整用)	2	2		
4	31904-A83-000	サポートライナー 2.0 (調整用)	5	5		
5	31905-A83-000	アテイタ A	2	2		
6	31906-A83-000	シム 0.3 (調整用)	2	2		
7	31911-A26-300	オーガギヤケース	1	1		
8	31902-A71-001	オーガギヤケースパッキン	1	1		
9	31903-A71-001	ギアケースフタパッキン	2	2		
10	31904-A09-130	オーガギヤケースフタ	2	2		
11	31905-A71-001	入力ハウジングパッキン	1	1		
12	31906-A70-100	入力ハウジング	1	1		
13	31906-A71-000	ボウゴパン	1	1		
14	31907-A71-001	ギアケースライナー 2.0 (調整用)	1	1		
15	31908-A71-001	ギアケースライナー 0.6 (調整用)	3	3		
16	32901-B07-000	ベベルギヤ M3×14	1	1		
17	32907-A70-000	ベベルギヤ M3×33	1	1		
18	32903-A70-000	平歯車 M3.5×10	1	1		
19	32904-A70-000	平歯車 M3.5×35	1	1		
20	32905-A09-001	カラー 40×40	1	1		
21	32905-A70-000	スラストワッシャ 28×40×2	1	1		
22	34901-B07-000	プロワ-軸	1	1		
23	34902-A09-002	オーガ軸	1	1		
24	35100-B07-003	オーガ L COMP	1	1		No. 44 組込
25	35200-B07-003	オーガ R COMP	1	1		No. 44 組込
26	35500-A58-002	オーガシャ-フランジ COMP	2	2		No. 44 組込
27	36100-A91-007	プロワ- COMP	1	1		No. 46 組込
28	36100-B07-030	プロワ-軸ベアリングケース COMP	1	1		
29	36200-A91-000	オーガジョイント COMP	1	1		No. 46 組込
30	63906-B07-100	Vプ-リー 230B-2×25	1	1		適用号機 60****~
31	63906-A20-001	Vプ-リー-230B-2×25	1	1		適用号機 ~50****
32	65901-A94-001	プ-レ-キト-ラム	1	1		適用号機 ~50****
33	65903-B07-002	スポンジ 40×600	2	2		適用号機 ~50****
34	91212-1030147	コガタオンB 10×30(120° (7T	1	1		
35	91219-0825010	コガタパネプレートB 8×25	22	22		
36	91251-0835451	丸塵金 8×35×4.5	1	1		
37	91646-2530	プッシュ BM2530FB	2	2		
38	91646-3550	プッシュ BM3550FB	4	4		
39	91691-1018202	丸パッキン 10×18×2	2	2		
40	91235-10100	ハードロックN 10	6	6		
41	91931-090	ギヤオイル #90	0.8	0.8		オーガギヤケース用
42	91219-1030010	コガタパネプレートB 10×30	4	4		
43	91926-A09-000	スラストワッシャ	2	2		適用号機 ~70****
44	35901-A30-000	オーガ-シャ-プ-ッシュ	8	8		
45	92000-1001014	B 10×10	1	1		
46	36150-A09-001	シャ-プ-ッシュ8MM	4	4		

5. オーガギヤケース・オーガ・プロワ SS 144・164 DX

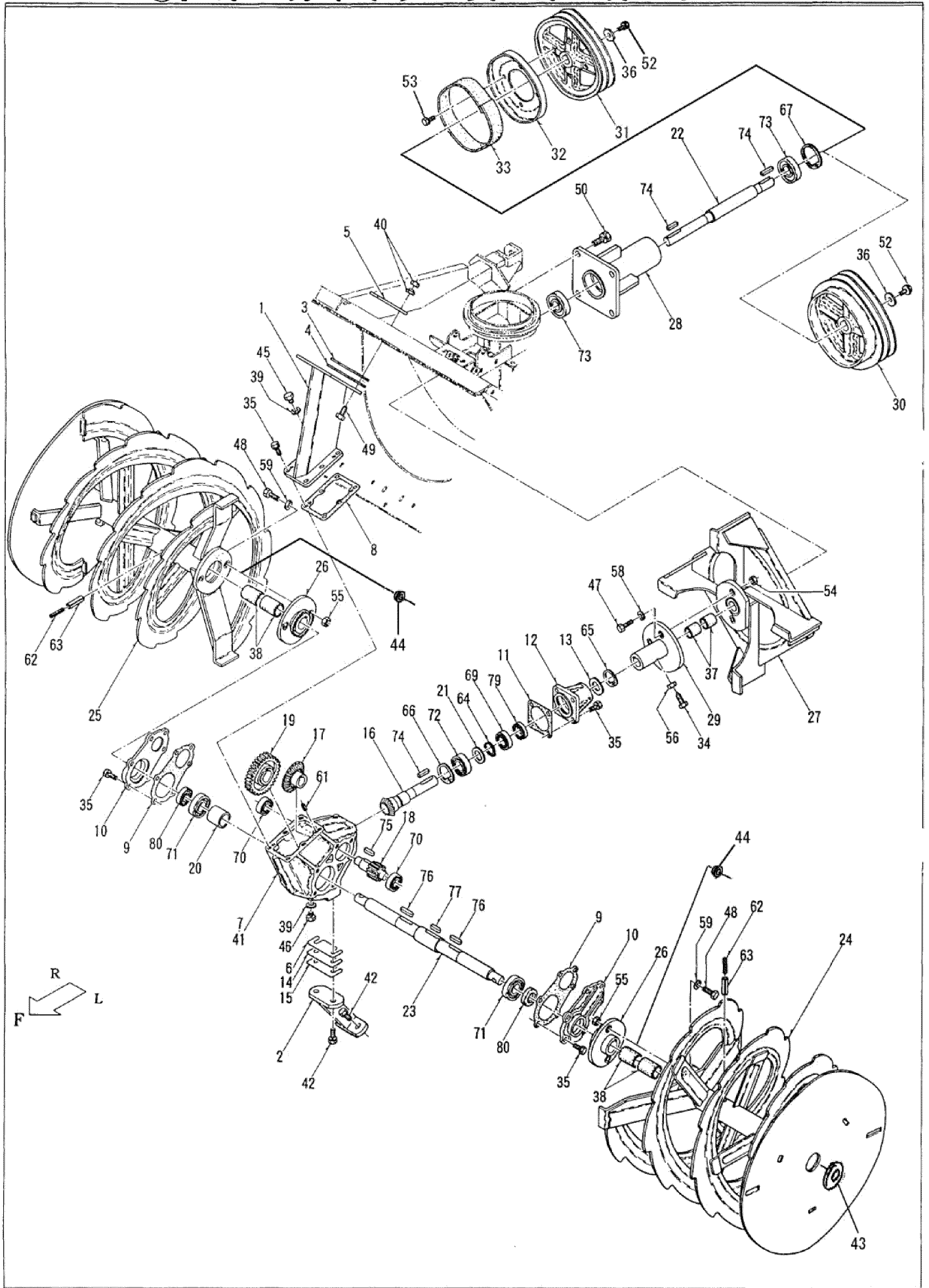



## 5. オーガギヤケース・オーガ・プロワ

A=SS144DX ・B=SS164DX ・C=

No	部 品 番 号	部 品 名	個 数			備 考
			A	B	C	
4 6	92000-1001614	B 10×16	1	1		
4 7	92001-0802514	B 8×25	1	1		
4 8	92001-1003014	B 10×30	2	2		
4 9	92200-1003517	コガタB 10×35(7T)	6	6		
5 0	93000-1203017	コガタバネB 12×30(7T)	4	4		
5 1						
5 2	93100-0802017	フランジB 8×20	1	1		適用号機 ~50****
5 3	93100-0802017	フランジ <sup>レ</sup> B 8×20	4	4		
5 4	94001-08412	N 8(2)	1	1		
5 5	94001-10412	N 10(2)	2	2		
5 6	94003-10412	コガタN 10(2)	1	1		
5 7						
5 8	94111-08012	バネW 8	1	1		
5 9	94111-10012	バネW 10	2	2		
6 0						
6 1	94319-60016	スプリングピン 6×16	2	2		
6 2	94319-60045	スプリングピン 6×45	2	2		
6 3	94319-10045	スプリングピン 10×45	2	2		
6 4	94510-28080	Cジットメワ 28	1	1		
6 5	94520-45080	Cアットメワ 45	1	1		
6 6	94520-52080	Cアットメワ 52	1	1		
6 7	94520-62080	Cアットメワ 62	1	1		
6 8						
6 9	96100-06005	ベアリング 6005	1	1		
7 0	96100-06205	ベアリング 6205	2	2		
7 1	96100-06207	ベアリング 6207	2	2		
7 2	96100-06028	ベアリング 60/28	1	1		
7 3	96105-06305	ベアリング 6305UU	2	2		
7 4	97114-033041	キー 7×7×33S	3	3		
7 5	97115-030241	キー 8×7×30RR	1	1		
7 6	97116-040241	キー 10×8×40RR	2	2		
7 7	97117-032141	キー 12×8×32SR	1	1		
7 8						
7 9	98251-2504008	シール D25408	1	1		
8 0	98251-3505511	シール D355511	2	2		
8 1						
8 2						
8 3						
8 4						
8 5						
8 6						
8 7						
8 8						
8 9						
9 0						

6. 本体フレーム

SS 144・164 DX

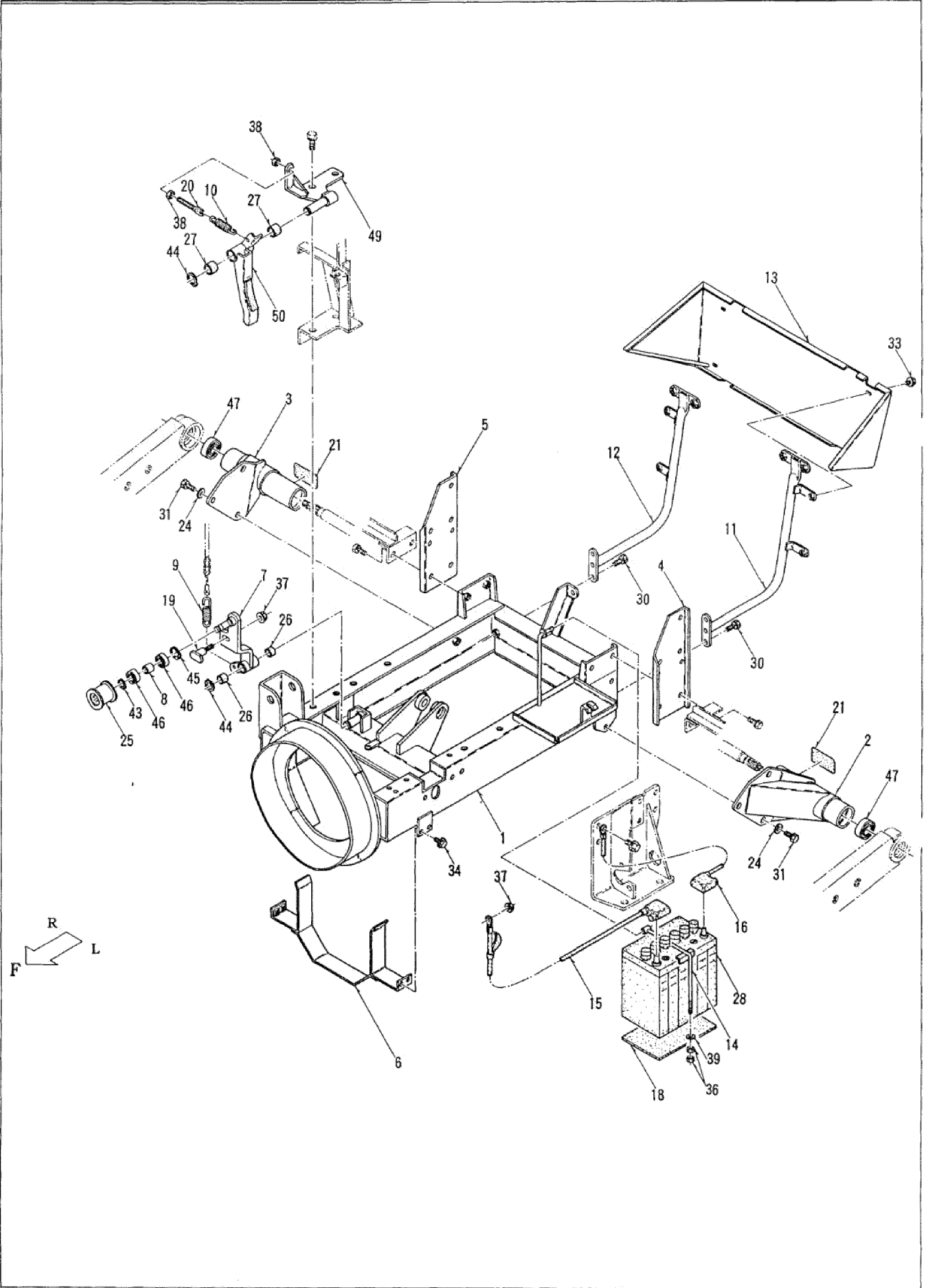

## 6. 本体フレーム

A=SS144DX ・B=SS164DX ・C=

No.	部品番号	部品名	個数			備考
			A	B	C	
1	41100-B07-005	本体フレーム COMP	1	1		
2	41200-B07-000	アクスルサポート L COMP	1	1		
3	41300-B07-000	アクスルサポート R COMP	1	1		
4	41901-B07-000	パネルブラケット L	1	1		
5	41902-B07-000	パネルブラケット R	1	1		
6	65400-B07-000	パワーベルトストッパー COMP	1	1		
7	66300-B07-001	オーガクラッチアーム COMP	1	1		
8	91901-A20-001	カラー 17×20	1	1		
9	91901-A63-000	テンションクラッチスプリング	1	1		
10	91601-A32-000	テンションスプリング	1	1		
11	72200-B07-000	パネルステー L COMP	1	1		
12	72300-B07-000	パネルステー R COMP	1	1		
13	78300-B07-000	パネルリアカバー COMP	1	1		
14	86100-B07-000	バッテリークランプ COMP	1	1		
15	87100-B07-000	バッテリー ⊕コード	1	1		
16	87200-B07-000	バッテリーアースコード	1	1		
17						
18	89901-B07-000	防振ゴム	1	1		
19	65700-B08-000	連動シャフト COMP	1	1		
20	65901-A09-000	テンション調整ネジ	1	1		
21	79910-B07-000	けん引禁止マーク	2	2		
22						
23						
24	91251-1035451	丸座金 10×35×4.5	6	6		
25	91614-3545463	テンションプーリ 45-2	1	1		
26	91646-2015	プッシュ BM2015FB	2	2		
27	91646-2020	プッシュ BM2020FB	2	2		
28	91890-040B20R	バッテリー 40B20R	1	1		PL部品番号注文 ⑩-39
29						
30	93000-1002017	コガタバネB 10×20<7T	4	4		
31	93000-1002517	コガタバネB 10×25<7T	6	6		
32						
33	93100-0601617	フランジB 6×16	4	4		
34	93100-0802017	フランジB 8×20	4	4		
35						
36	94001-06412	N 6<2	2	2		
37	94002-08410	フランジN 8	2	2		
38	94003-08412	コガタN 8<2	2	2		
39	94101-06010	ミガキW 6	1	1		
40						
41						
42						
43	94510-17080	Cジクトメワ 17	1	1		
44	94510-20080	Cジクトメワ 20	2	2		
45	94520-35080	Cアナトメワ 35	1	1		
46	96105-06003	ベアリング 6003UU	2	2		
47	96105-06304	ベアリング 6304UU	2	2		
48						
49	61100-B07-000	ブレーキブラケット COMP	1	1		
50	65800-B07-000	パワーブレーキ COMP	1	1		
51						
52						
53						
54						
55						

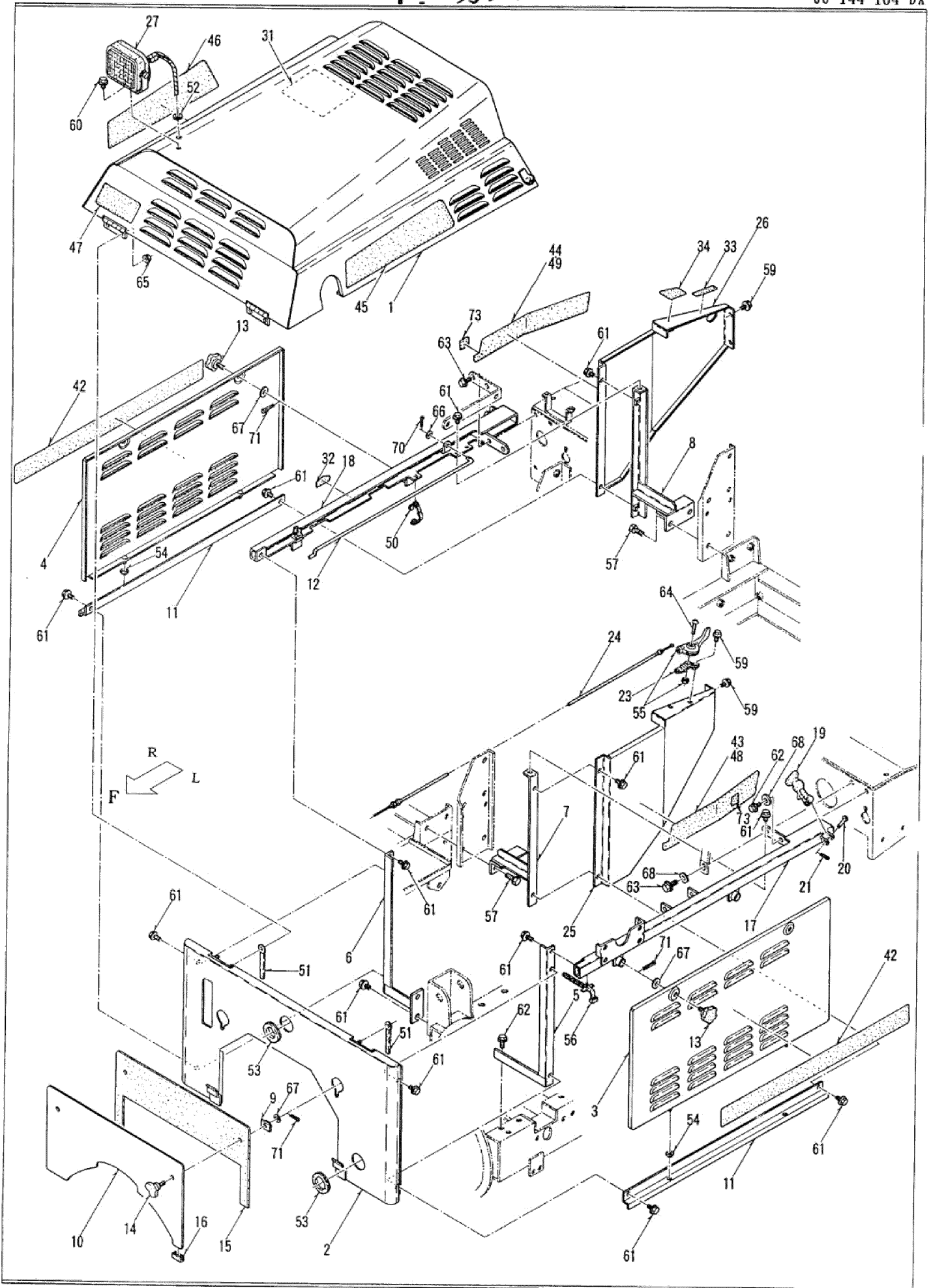

## 7. カバー

A=SS144DX ・B=SS164DX ・C=

No.	部品番号	部品名	個数			備考
			A	B	C	
1	48100-B21-102	ボンネット COMP	1	1		PL部品番号注文 ㊦-34
2	48200-B07-203	フロントカバー COMP	1	1		
3	48300-B07-231	サイドカバー L COMP	1	1		
4	48400-B07-201	サイドカバー R COMP	1	1		
5	48500-B07-000	フロントカバーステー L COMP	1	1		
6	48600-B07-000	フロントカバーステー R COMP	1	1		旧48904-B07 (8×20)
7	48700-B07-000	リアカバーステー L COMP	1	1		
8	48800-B07-000	リアカバーステー R COMP	1	1		
9	48900-B07-000	クランプナット COMP	2	2		
10	48901-B07-200	フロントベルトカバー	1	1		
11	48902-B07-200	アンダーステー	2	2		
12	48903-B07-000	ボンネットステー	1	1		
13	48904-B08-000	ノブネジ 8×15	4	4		
14	48905-B07-000	ノブネジ 8×25	2	2		
15	48906-B07-000	防振ゴム	1	1		
16	48907-B07-001	玉ナシ溝ゴム 12×30	2	2		PL部品番号注文 ㊦-35 PL部品番号注文 ㊦-36
17	49100-B07-133	ボンネットベース L COMP	1	1		
18	49200-B07-103	ボンネットベース R COMP	1	1		
19	91703-A53-000	ラバーフードキャッチ	2	2		
20	91704-A53-000	マルアタマピン	2	2		
21	91705-A53-000	ワリピン	2	2		
22						
23	75912-A26-000	スロットルレバー金具	1	1		
24	77100-A53-000	スロットルワイヤー	1	1		
25	78100-B07-203	パネルサイドカバー L COMP	1	1		
26	78200-B07-204	パネルサイドカバー R	1	1		
27	83400-B18-000	ワーキングランプ (S)	1	1		
28						
29						
30						
31	79908-B21-001	メンテナンスマーク	1	1		
32	79911-B18-000	給油口マーク	1	1		
33	79919-B08-030	駐車ブレーキマーク	1	1		
34	79912-B07-001	駐車注意マーク	1	1		
35						
36						
37						
38						
39						
40						
41						
42	79924-B07-000	サイドマーク	2	2		
43	79904-B21-001	型式マーク LW	/	1		
44	79905-B21-001	型式マーク RW	/	1		
45	79923-B08-000	ワドマーク L	1	1		

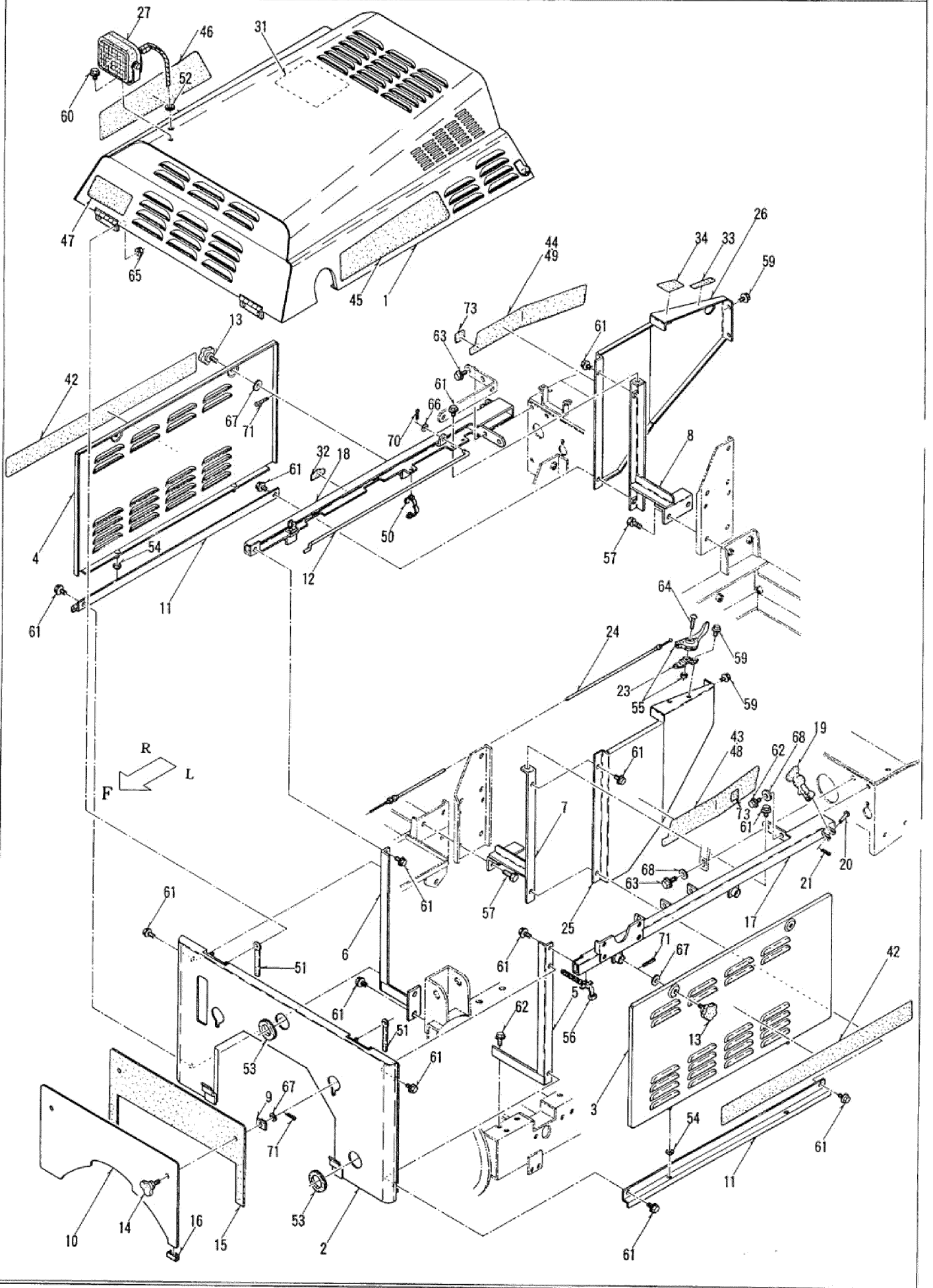

## 7. カバー

A=SS144DX ・B=SS164DX ・C=

No	部 品 番 号	部 品 名	個 数			備 考
			A	B	C	
4 6	79924-B08-000	ワドマーク R	1	1		
4 7	91811-A26-000	ワドマーク 90	1	1		
4 8	79904-B20-001	型式マーク LW	1	/		
4 9	79905-B20-001	型式マーク RW	1	/		
5 0	91315-C2S12	ケーブルクリップ C-2S12	2	2		
5 1	91331-080801	コードクランプ 8×80	2	2		
5 2	91351-1081020	ゴムフック BSB-21	1	1		
5 3	91352-3324420	ゴムフック BW-32-2	2	2		
5 4	91351-4061030	ゴムフック B-6-3	4	4		
5 5	91721-00211	アクセルレバー	1	1		
5 6	91314-119P7	ケーブルストラップ 1-19P7	2	2		
5 7	93000-1002517	コガクパネB 10×25(7T)	4	4		
5 8						
5 9	93100-0601617	フランジB 6×16	6	6		
6 0	93100-0801217	フランジB 8×12	1	1		
6 1	93100-0801617	フランジB 8×16	14	14		
6 2	93100-0802017	フランジB 8×20	3	3		
6 3	93100-0802517	フランジB 8×25	3	3		
6 4	93500-0503014	ナベコネジ 5×30	1	1		
6 5	94002-06410	フランジN 6	4	4		
6 6	94101-06010	ミガキW 6	1	1		
6 7	94101-08010	ミガキW 8	6	6		
6 8	94101-08015	ダイヤモンド 8	2	2		
6 9						
7 0	94210-20120	ワリピン 2×12	1	1		
7 1	94210-25150	ワリピン 2.5×15	6	6		
7 2						
7 3	79936-B08-000	Nマーク ラベル	2	2		
7 4						
7 5						
7 6						
7 7						
7 8						
7 9						
8 0						
8 1						
8 2						
8 3						
8 4						
8 5						
8 6						
8 7						
8 8						
8 9						
9 0						

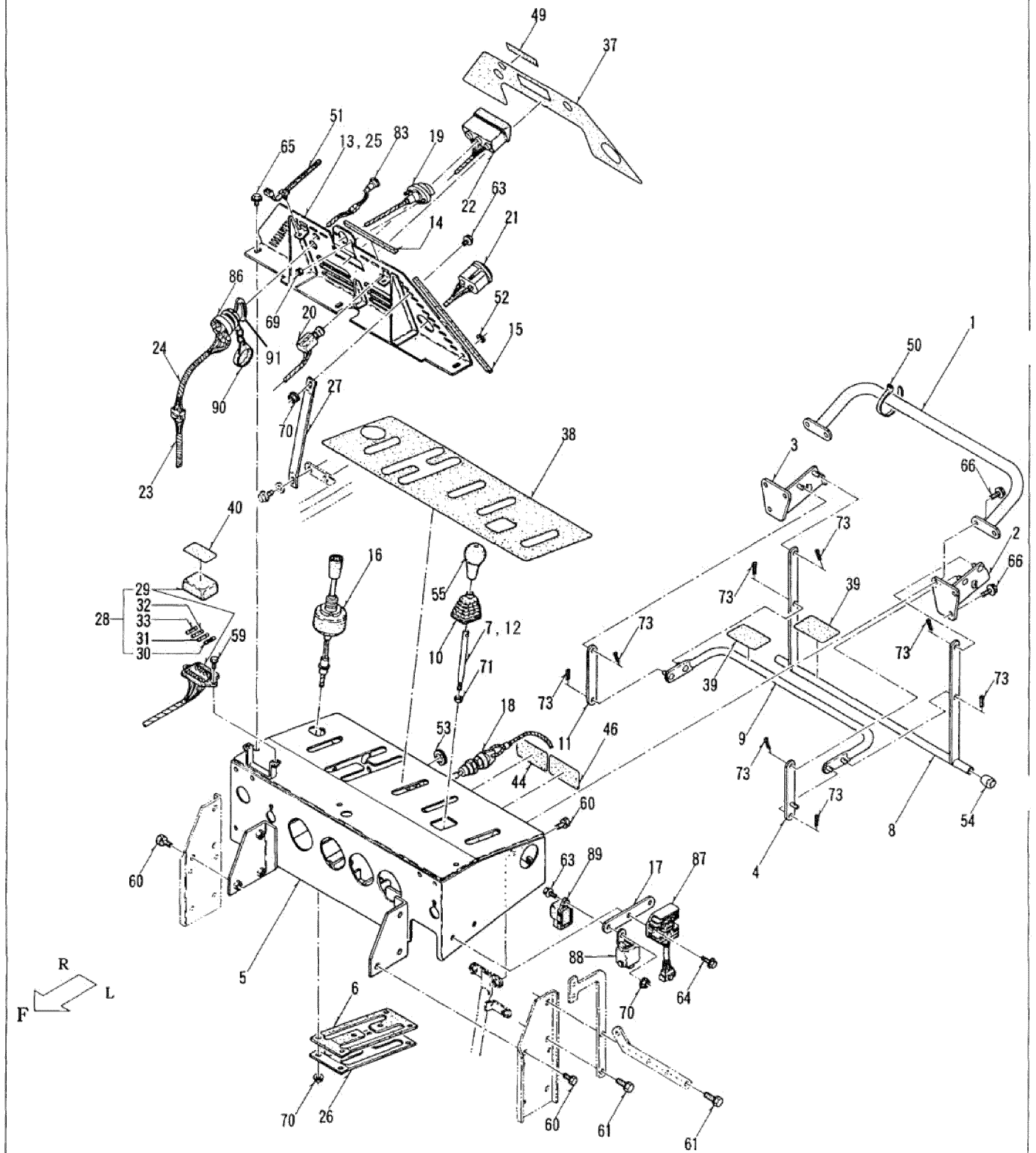



## 8. パネル・ハンドル

A=SS144DX ・B=SS164DX ・C=

No.	部品番号	部品名	個数			備考
			A	B	C	
1	71100-A91-000	ハンドル COMP	1	1		
2	72200-A91-001	緊急停止レバーブラケット L COMP	1	1		
3	72300-A91-001	緊急停止レバーブラケット R COMP	1	1		
4	72600-A91-001	停止レバーリンク L COMP	1	1		
5	72100-B21-001	コントロールパネル COMP	1	1		PL部品番号注文 ㊶-37
6	72903-B07-000	HSTレバーガイド	1	1		
7	75911-B07-000	油圧コントロールレバー	1	1		適用号機 60****~
8	76200-A91-000	緊急停止レバー COMP	1	1		
9	76300-A91-001	アッパーガード COMP	1	1		
10	76909-A91-000	レバーブーツ	1	1		
11	76913-A91-001	停止レバーリンク	1	1		
12	75911-A26-030	油圧コントロールレバー	1	1		適用号機 ~50****
13	82100-B21-030	インジケータパネル COMP	1	1		適用号機 00****~
14	82902-B07-000	玉ナシ溝ゴム 8×155	2	2		
15	82903-B07-001	玉ナシ溝ゴム 8×263	2	2		
16	08000-B81-000	レバースイッチ	1	1		旧 83100-A53-030
17	81901-B21-000	タイマーブラケット	1	1		
18	83100-B08-000	非常停止スイッチ	1	1		
19	83100-B07-000	パネルライト	1	1		
20	83200-A26-000	ライティングスイッチ	1	1		
21	84100-B07-002	アワーメーター Assy	1	1		
22	84100-A26-000	3灯インジケータランプ	1	1		
23	85100-B21-002	ワイヤーハーネス A	1	1		
24	85500-B21-000	キースイッチハーネス	1	1		
25	82100-B21-000	インジケータパネル COMP	1	1		適用号機 ~90****
26	72902-B07-000	HSTゴムクランプ	1	1		
27	82904-B07-030	インジケータパネルステー	1	1		
28	80001-B07-※1	ヒューズボックス Assy	1式	1式	※1	000 適用号機 ~00**** 001 適用号機 01****~
29	85800-B07-※1	ヒューズボックス	1	1		
30	91810-105	管ヒューズ 5A	2	2		1個スベテ
31	91810-110	管ヒューズ 10A	2	2		1個スベテ
32	91810-115	管ヒューズ 15A	2	2		1個スベテ
33	91810-130	管ヒューズ 30A	2	2		1個スベテ
34						
35						
36						
37	79901-B07-030	インジケータパネルマーク	1	1		PL部品番号注文 ㊶-38
38	79902-B07-030	パネルマーク	1	1		
39	79907-A75-000	黒黄マーク	4	4		
40	79909-B21-※2	ヒューズボックスマーク	1	1	※2	000 適用号機 ~00**** 030 適用号機 01****~
41						
42						
43						
44	非売品	機体番号付社銘板	1	1		
45						
46	91903-B20-100	型式ラベル	1	1		
47	91903-B21-100	型式ラベル	1	1		
48						
49	91830-A26-000	WADOマーク A	1	1		
50	91311-140	リビートタイ RF140	5	5		

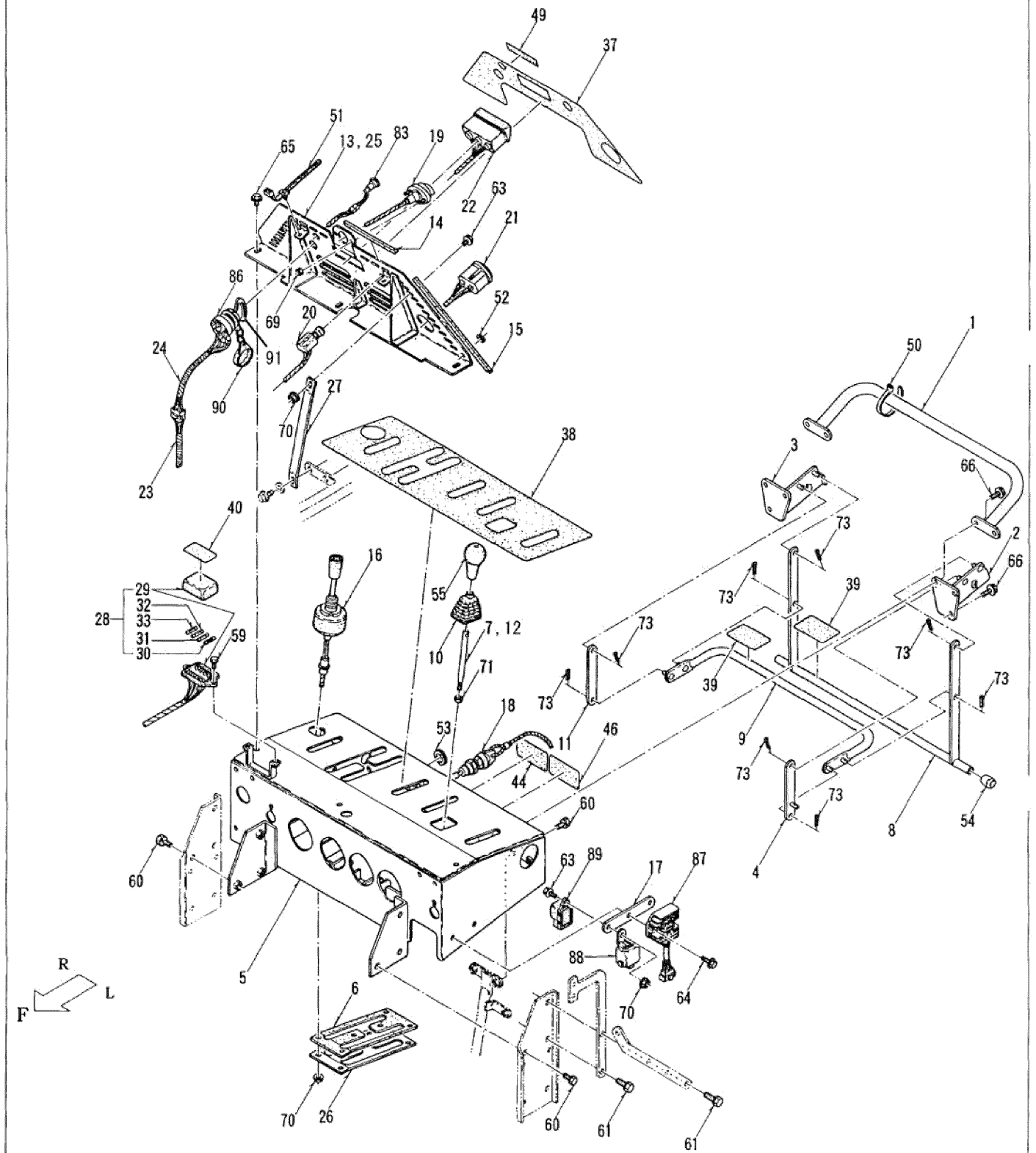

## 8. パネル・ハンドル

A=SS144DX ・B=SS164DX ・C=

No	部 品 番 号	部 品 名	個 数			備 考
			A	B	C	
5 1	91314-11W02	ケーブルストラップ 1-IW02	2	2		
5 2	91351-4061030	ゴムブッシュ B-6-3	1	1		
5 3	91352-4253016	黒付ゴムブッシュ SG-30B	1	1		
5 4	91354-1724	パイプ用ゴム足 C-31-4	2	2		
5 5	91731-1001011	レバーグリップ A10	1	1		
5 6						
5 7						
5 8						
5 9	92900-0501617	パネB 5×16(7T)	2	2		
6 0	93000-1002017	コガタパネB 10×20(7T)	8	8		
6 1	93000-1003017	コガタパネB 10×30(7T)	2	2		
6 2						
6 3	93100-0602017	フランジB 6×20	2	2		
6 4	93100-0602517	フランジB 6×25	2	2		
6 5	93100-0801617	フランジB 8×16	3	3		
6 6	93100-0802517	フランジB 8×25	6	6		
6 7						
6 8						
6 9	94001-04412	N 4(2	2	2		
7 0	94002-06410	フランジN 6	8	8		
7 1	94003-10412	コガタN 10(2	1	1		
7 2						
7 3	94210-25150	ワリピン 2.5×15	8	8		
7 4						
7 5						
7 6						
7 7						
7 8						
7 9						
8 0						
8 1						
8 2						
8 3	89100-B21-000	パイロットランプ	1	1		旧 124700-91040 Y
8 4						
8 5						
8 6	15393-63612	スタークスイッチ アッソ 66711-5524-0	1	1		エンジン関連部品
8 7	RP201-53711	レギュレータ アッソ キーのみ (2個入)	1	1		エンジン関連部品
8 8	T0070-31411	タイマ (キーストップ)	1	1		エンジン関連部品 ソレノイド タイマー
8 9	33740-75293	タイマ	1	1		エンジン関連部品 ランプ タイマー
9 0	54611-41121	スタークスイッチ キャップ	1	1		エンジン関連部品
9 1	66711-5524-0	シフトウヨウキー	2	2		
9 2						
9 3						
9 4						
9 5						
9 6						
9 7						
9 8						
9 9						
100						

# 9. 操作レバー

SS 144・164 DX

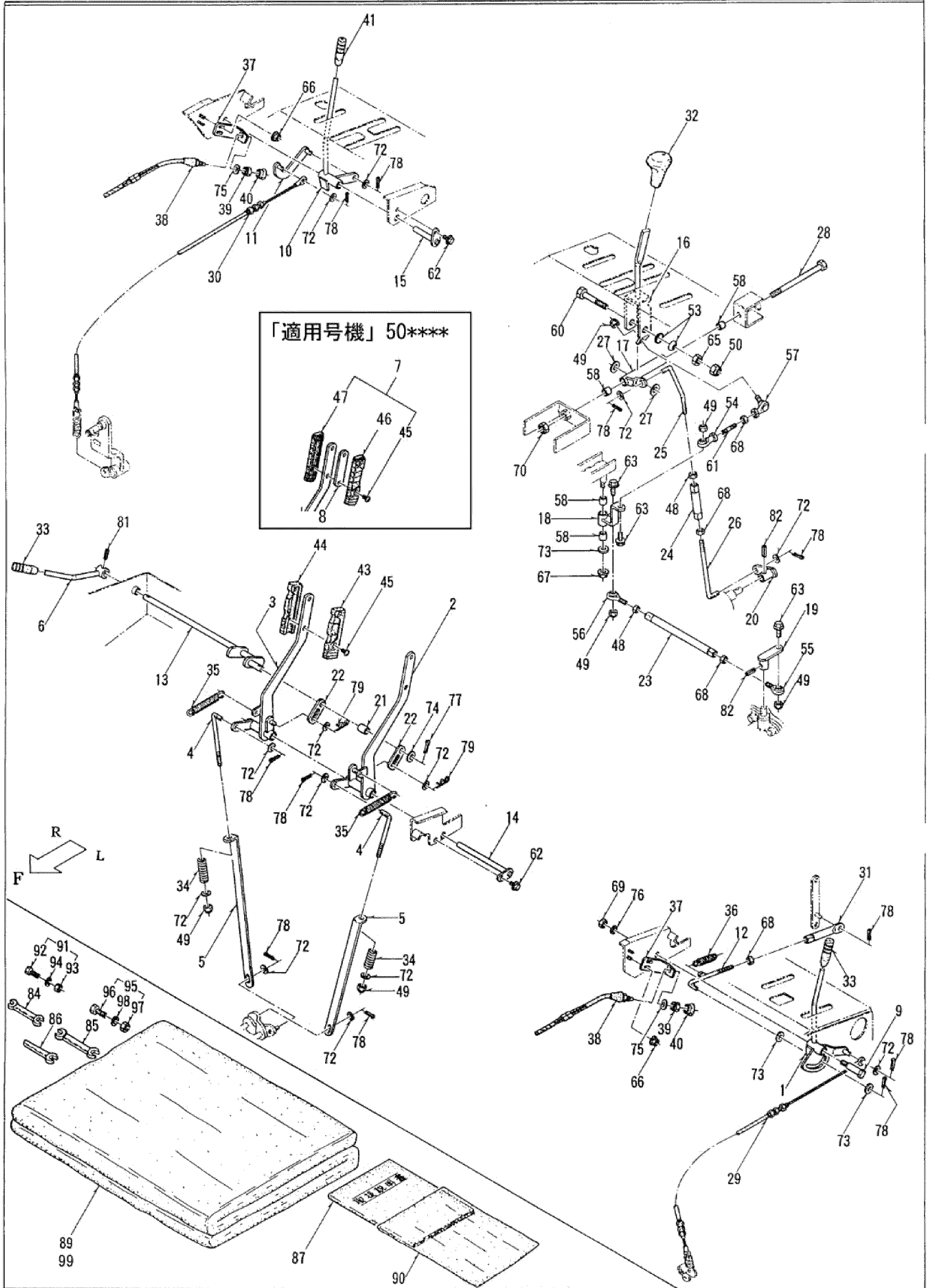

## 9. 操作レバー

A=SS144DX ・B=SS164DX ・C=

No.	部品番号	部品名	個数			備考
			A	B	C	
1	73100-B07-001	走行クラッチレバー COMP	1	1		
2	73200-B07-001	サイドクラッチレバー L COMP	1	1		
3	73300-B07-001	サイドクラッチレバー R COMP	1	1		
4	73903-B07-000	サイドクラッチロッド 135	2	2		
5	73904-B07-000	サイドクラッチロッド 400	2	2		
6	73700-A58-001	駐車ブレーキレバー COMP	1	1		
7	70001-A91-000	クラッチレバーニギリ ASSY	2	2		適用号機 50****
8	73902-B07-000	スペーサ	2	2		適用号機 50****
9	73905-A91-000	段付ボルト M10	1	1		
10	74100-B07-001	オーガクラッチレバー COMP	1	1		
11	74200-B07-000	オーガクラッチリンク 95 COMP	1	1		
12	75100-B07-000	調整ロッド COMP	1	1		
13	75200-B07-001	ブレーキアーム COMP	1	1		
14	75300-B07-000	レバーピン 175 COMP	1	1		
15	75400-B07-001	レバーピン 75 COMP	1	1		
16	75500-B07-001	HSTレバー COMP	1	1		
17	75600-B07-001	HSTレバーボス COMP	1	1		
18	75700-B07-000	HSTカム COMP	1	1		
19	75800-B07-001	HSTアーム COMP	1	1		
20	75900-B07-001	副変速アーム COMP	1	1		
21	75902-B07-000	カラー 12×20	1	1		
22	75903-B07-000	ブレーキリンク	2	2		
23	75904-B07-000	リンク 235	1	1		
24	75905-B07-000	リンク 100	1	1		
25	75906-B07-000	副変速ロッド (左ネジ)	1	1		
26	75907-B07-000	ロッド 170	1	1		
27	75904-A91-004	スラストワッシャー 14×30×3.2	2	2		
28	76100-B07-001	HSTレバーシャフト COMP	1	1		
29	77100-B07-001	走行クラッチワイヤー	1	1		
30	77200-B07-002	オーガクラッチワイヤー	1	1		
31	33903-A60-000	シュートリンクロッド 105	1	1		
32	75991-A90-000	変速レバーニギリ	1	1		
33	76902-A91-000	操作レバーニギリ (赤)	2	2		
34	91601-A91-001	コイルスプリング 14×50	2	2		
35	91604-A38-001	コイルスプリング 16.5×125	2	2		
36	91601-A62-001	コイルスプリング 12.5×75	1	1		適用号機 00****~ (旧 91603-A38)
37	81901-A91-031	スイッチブラケット	2	2		
38	83300-A01-000	ニュートラルスイッチ	2	2		
39	83901-A90-000	ダンツキコガタN 10×1.25	2	2		
40	83901-B18-000	ゴムキャップ	2	2		
41	76902-B18-000	操作レバーニギリ (黄)	1	1		
42						
43	76903-B18-000	クラッチレバーニギリ A	2	2		適用号機 60****~
44	76904-B18-000	クラッチレバーニギリ B	2	2		適用号機 60****~
45	76906-A91-000	タッピンネジ 4×20	4	4		
46	76903-A91-000	クラッチレバーニギリ A	2	2		適用号機 50****
47	76904-A91-000	クラッチレバーニギリ B	2	2		適用号機 50****
48	91231-0841110	コガタ左N 8	2	2		
49	91233-084110	Uナット 8	6	6		
50	91233-144110	Uナット 14	1	1		

# 9. 操作レバー

SS 144・164 DX

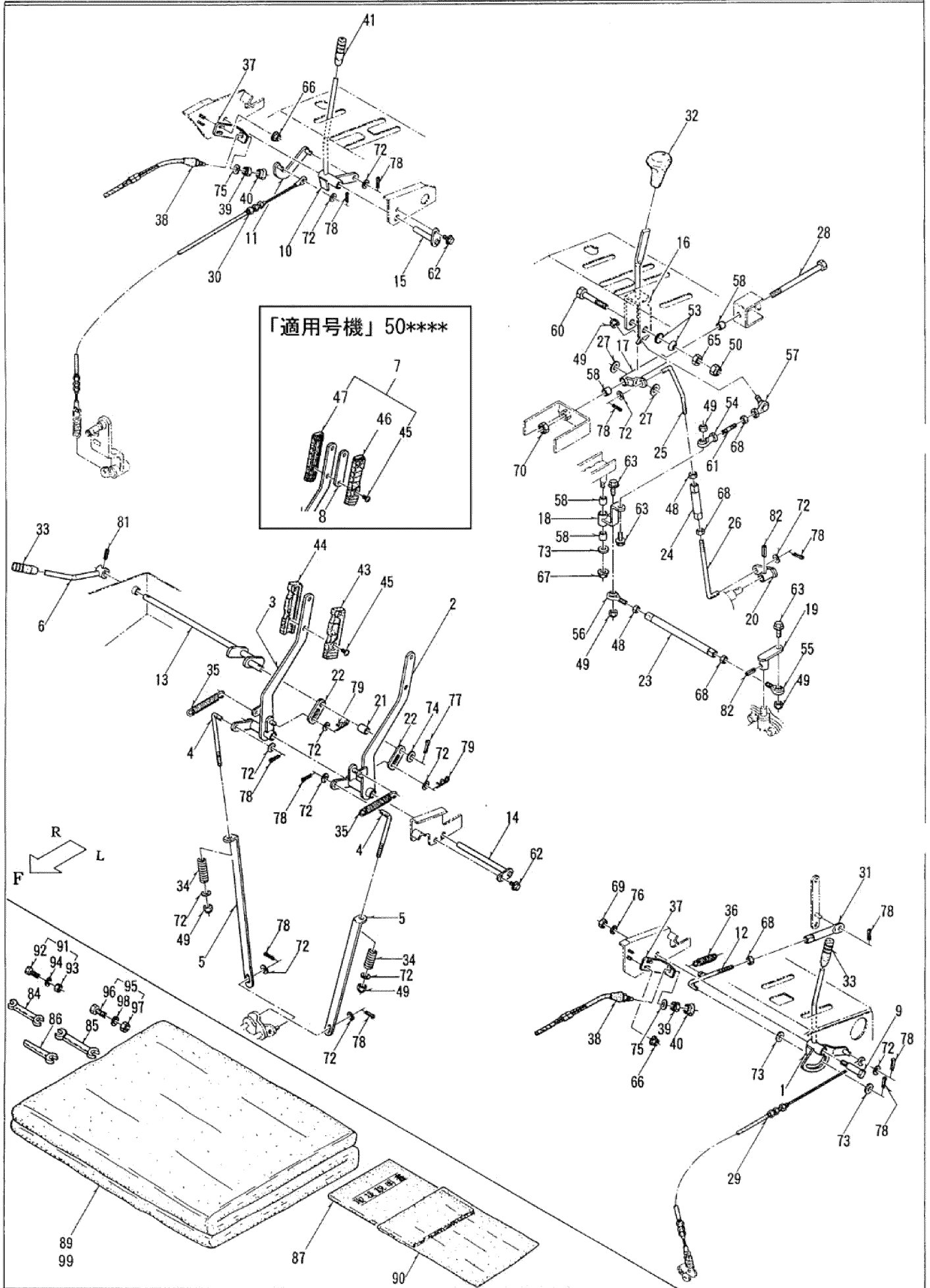

## 9. 操作レバー

A=SS144DX ・B=SS164DX ・C=

No.	部品番号	部品名	個数			備考
			A	B	C	
5 1						
5 2						
5 3	91252-142	サバネ H14	2	2		
5 4	91631-08011	ロッドエンド SFR 1-8	1	1		
5 5	91631-08021	ロッドエンド SMR 1-8	1	1		
5 6	91631-08022	ロッドエンド SMR 1-8L	1	1		
5 7	91633-080410	エルボール LHSA 8	1	1		
5 8	91646-1215	ブッシュ BM1215FB	4	4		
5 9						
6 0	92000-1408014	B 14×80	1	1		
6 1	92700-0803524	スタッドB 8×35(2)	1	1		
6 2	93100-0601617	フランジB 6×16	2	2		
6 3	93100-0802517	フランジB 8×25	3	3		
6 4						
6 5	94001-14411	N 14	1	1		
6 6	94002-06410	フランジN 6	4	4		
6 7	94002-08410	フランジN 8	1	1		
6 8	94003-08412	コガタN 8(2)	4	4		
6 9	94003-10412	コガタN 10(2)	1	1		
7 0	94003-12412	コガタN 12(2)	1	1		
7 1						
7 2	94101-08010	ミガキW 8	13	13		
7 3	94101-08015	ダイヤルW 8	3	3		
7 4	94101-12010	ミガキW 12	1	1		
7 5	94101-10010	ミガキW 10	2	2		
7 6	94111-10012	バネW 10	1	1		
7 7	94210-30200	ワリピン 3×20	1	1		
7 8	94210-25150	ワリピン 2.5×15	11	11		
7 9	94251-080111	スナップピン A8×1.8	2	2		
8 0						
8 1	94319-50025	スプリングピン 5×25	1	1		
8 2	94319-60025	スプリングピン 6×25	2	2		
~~~~~ 付 属 部 品 ~~~~~						
8 4	99101-10121	スパナ 10×12	1	1		
8 5	99101-14171	スパナ 14×17	1	1		
8 6	99102-00131	スパナ 13	1	1		
8 7	91901-B21-100	取扱説明書	1	1		
8 8						
8 9	98100-B07-000	シートカバー	1	1		適用号機 80****~
9 0	91998-072334	ボリブクロ 0.07×230×340	1	1		
9 1	90001-B16-000	シャーボルト 8×25 Assy	1式	1式		フロワ・シャープピン用
9 2	92001-0802514	B 8×25	10	10		
9 3	94001-08412	N 8(2)	10	10		
9 4	94111-08012	バネW 8	10	10		
9 5	90002-B18-000	シャーボルト 10×30 Assy	1式	1式		オーガ・シャープピン用
9 6	92001-1003014	B 10×30	10	10		
9 7	94001-10412	N 10(2)	10	10		
9 8	94111-10012	バネW 10	10	10		
9 9	78300-A30-030	シートカバー	1	1		適用号機 ~70****
100						

# 10. 銘板 (安全)

SS 144-164 DX

**1**

● 燃料にはキャップを必ず閉めてください。  
● 漏れがひどい場合は、直ちに修理してください。  
● 燃料がこぼれた場合は、直ちに拭き取ってください。

**2**

**3**

**危険**

● 燃料がこぼれた場合は、直ちに拭き取ってください。  
● 燃料がこぼれた場合は、直ちに拭き取ってください。

ディーゼル燃料

**4**

**危険**

● エンジン回転中は、手を入れたり、足をかけたりしないでください。  
● 足を踏んだり、手を挟んだりしないようにしてください。  
● 急いで止まらないうちに、エンジンを停止してください。  
● 急いで止まらないうちに、エンジンを停止してください。

**5**

**危険**

● 急いで止まらないうちに、エンジンを停止してください。  
● 急いで止まらないうちに、エンジンを停止してください。

**7**

**警告**

● 作業中は投出口を人や建物に向けないでください。  
● 飛散物によりケガや破損のおそれがあります。

**8**

**警告**

● 作業中は投出口の蓋を必ず閉めてください。  
● 飛散物によりケガや破損のおそれがあります。

**9**

**警告**

● エンジン回転中は、手を入れたりしないでください。  
● 足を踏んだり、手を挟んだりしないようにしてください。  
● 急いで止まらないうちに、エンジンを停止してください。  
● 急いで止まらないうちに、エンジンを停止してください。

**10**

**警告**

● 飛散物によりケガや破損のおそれがあります。  
● 飛散物によりケガや破損のおそれがあります。

**13**

**注意**

● マフラーは高温になります。さわるとやけどをおそれがあります。

**14**

**注意**

● 点検時、エンジン停止してください。

**15**

**注意**

● カバーは常に装着してください。  
● はずしたままに運転するとケガをおそれがあります。

**11**

**警告**

● 排気ガスに注意してください。  
● 室内および地味の下に長時間滞在しないでください。  
● 排気ガスが人体に有害です。

**16**

**注意**

● 作業時に取扱説明書をよく読んで安全で正しい作業をしてください。  
● 誤作動の原因と修理をよく理解してから、運転してください。

**17**

**注意**

● 飛散物、走行クラッチレバーを「入」位置にするときは、固定レバーを「中立」位置にしてください。  
● 急停車により、ケガをおそれがあります。

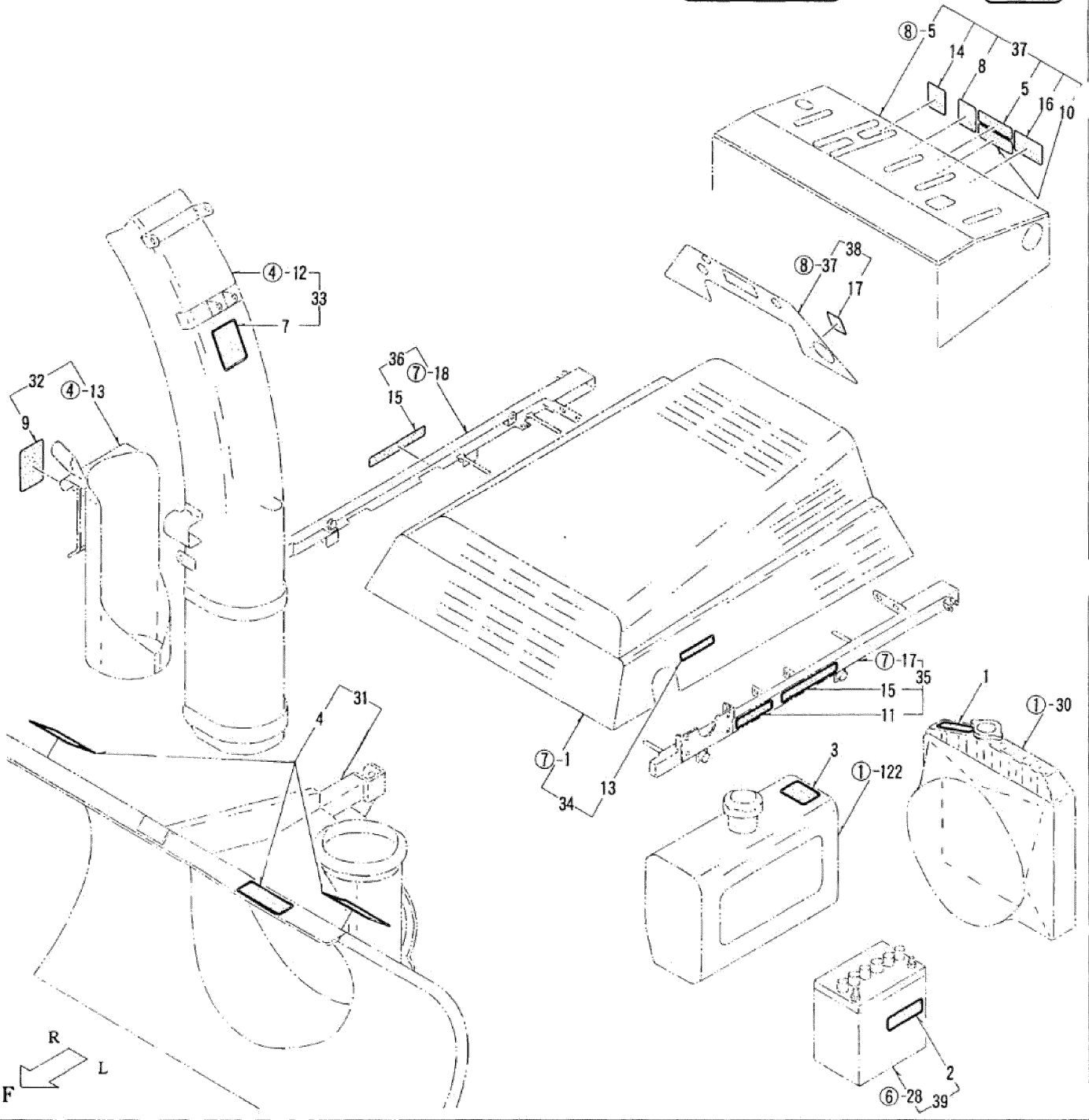



# 10. 銘板 (安全)

A=SS144DX ・B=SS164DX ・C=

No.	部品番号	部 品 名	個 数			備 考
			A	B	C	
1	91193-002	ラジエータ危険ラベル	1	1		
2	91193-003	バッテリー危険ラベル	1	1		
3	91193-005	火気厳禁ラベル (ディーゼル)	1	1		
4	91193-006	オーガ危険ラベル (ヨコ)	3	3		
5	91193-008	後進危険ラベル	1	1		
6						
7	91194-002	飛散警告ラベル	1	1		
8	91194-003	非常停止スイッチ警告ラベル	1	1		
9	91194-004	プロワ警告ラベル	1	1		
10	91194-005	発進警告ラベル	1	1		
11	91194-008	排気ガス警告ラベル (ヨコ)	1	1		
12						
13	91195-001	マフラー注意ラベル	1	1		
14	91195-002	点検時注意ラベル	1	1		
15	91195-003	カバー注意ラベル	2	2		
16	91195-005	取扱説明書注意ラベル	1	1		
17	91195-006	発進注意ラベル	1	1		
18						
19						
20						
31	33100-B07-※1	除雪フレーム (PL) Assy	1	1	※1	070L 適用号機 90****~
		除雪フレーム COMP	1	1	※1	050L 適用号機 70****~80****
上部4	91193-006	オーガ危険ラベル (ヨコ)	3	3	※1	030L 適用号機 50****~60****
32	33200-A91-000L	カートリッジカバー (PL) Assy	1	1		
④-13	33200-A91-006	カートリッジカバー COMP	1	1		
上部9	91194-004	プロワ警告ラベル	1	1		
33	33300-B07-000L	シュータ 1200 (PL) Assy	1	1		適用号機 70****~
④-12	33100-B07-002	シュータ 1200 COMP	1	1		
上部7	91194-002	飛散警告ラベル	1	1		
34	48100-B21-100L	ボンネット (PL) Assy	1	1		
⑦-1	48100-B21-102	ボンネット COMP	1	1		
上部13	91195-001	マフラー注意ラベル	1	1		
35	49100-B07-100L	ボンネットベース L (PL) Assy	1	1		
⑦-17	49100-B07-133	ボンネットベース L COMP	1	1		
上部11	91194-008	排気ガス警告ラベル (ヨコ)	1	1		
上部15	91195-003	カバー注意ラベル	1	1		
36	49200-B07-100L	ボンネットベース R (PL) Assy	1	1		
⑦-18	49200-B07-103	ボンネットベース R COMP	1	1		
上部15	91195-003	カバー注意ラベル	1	1		
37	72100-B21-000L	コントロールパネル (PL) Assy	1	1		
⑧-5	72100-B21-001	コントロールパネル COMP	1	1		
上部5	91193-008	後進危険ラベル	1	1		
上部8	91194-003	非常停止スイッチ警告ラベル	1	1		
上部10	91194-005	発進警告ラベル	1	1		
上部14	91195-002	点検時注意ラベル	1	1		
上部16	91195-005	取扱説明書注意ラベル	1	1		
38	79901-B07-000L	インジケータパネルマーク (PL) Assy	1	1		
⑧-37	79901-B07-030	インジケータパネルマーク	1	1		
上部17	91195-006	発進注意ラベル	1	1		
39	91890-040B20RL	バッテリー 40B20R (PL) Assy	1	1		
⑧-28	91890-040B20R	バッテリー 40B20R	1	1		
上部2	91193-003	バッテリー危険ラベル	1	1		



# 和同産業株式会社

本社・工場	〒025-0035 岩手県花巻市実相寺410番地	Tel(0198)-24-3221 Fax(0198)-41-1221
花巻営業所	〒024-0035 岩手県花巻市実相寺410番地	Tel(0198)-24-3221 Fax(0198)-41-1221
北海道支店	〒068-0852 北海道岩見沢市大和2条3丁目9番地	Tel(0126)-22-6221 Fax(0126)-32-2162
長野営業所	〒381-2241 長野県長野市青木島町青木島乙555-3	Tel(026)-284-8885 Fax(026)-291-1237