

 **SB81**

パーツリスト

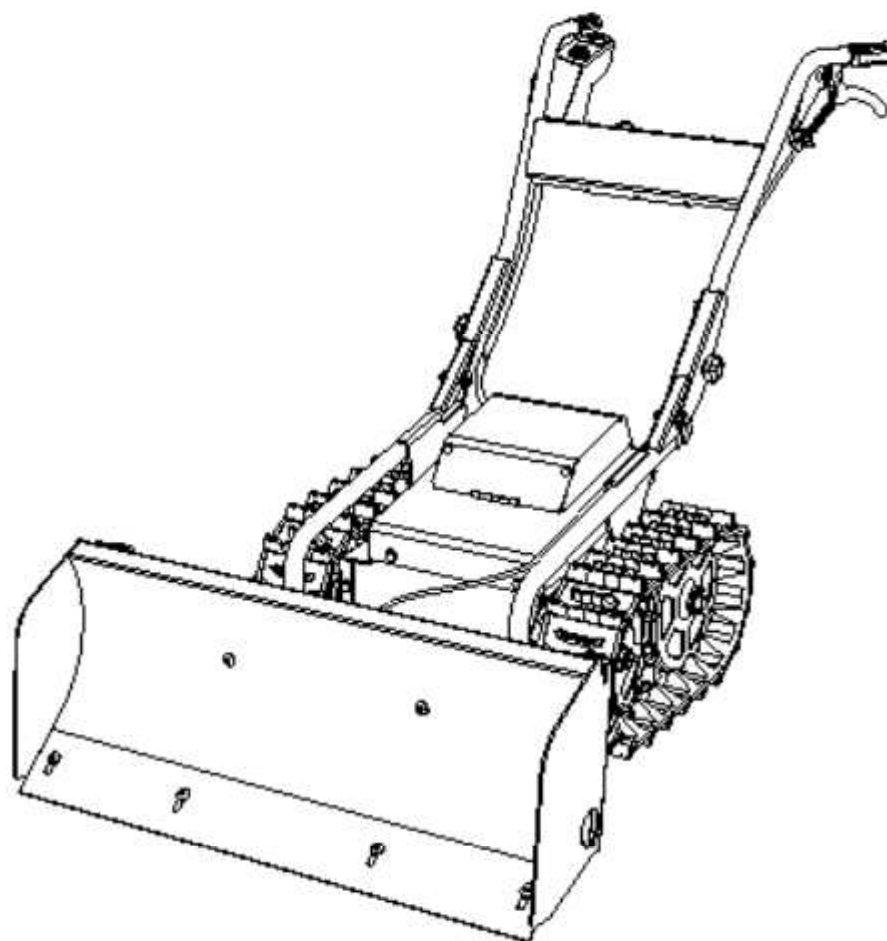

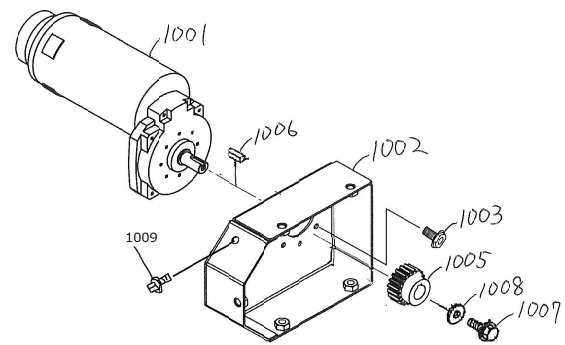

| No | 品番 | 品名 | 処理 | 個数 | 備考 |
|------|---------------|------------------|----|----|----|
| 1001 | 81100-K12-001 | モータ550W(電磁ブレーキ付) | | 1 | |
| 1002 | 11100-BA4-801 | ギヤケースCOMP | B2 | 1 | |
| 1003 | 93100-0601017 | フランジB 6×10 | | 8 | |
| 1004 | - | | | | |
| 1005 | 12903-BA4-000 | ギヤM2.5×20 | | 1 | |
| 1006 | 97115-025241 | ギヤ 8×7×25RR | | 1 | |
| 1007 | 93100-0801617 | フランジB 8×16 | | 1 | |
| 1008 | 94101-08015 | ダイヤルW 8 | | 1 | |
| 1009 | 93100-0601017 | フランジB 6×10 | | 1 | |
| 1010 | - | | | | |

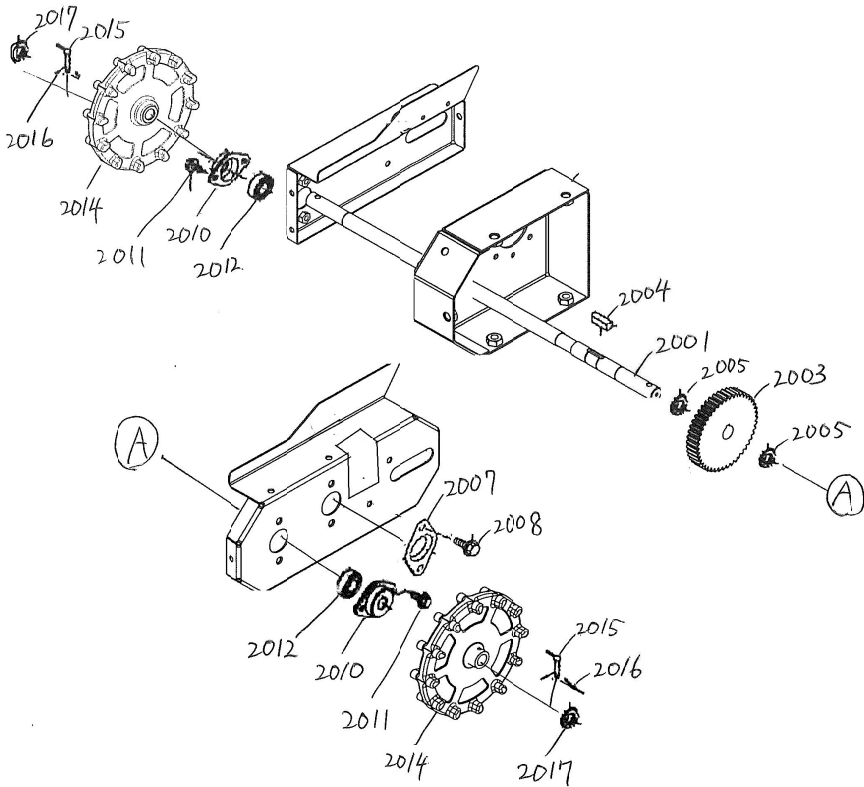

| No | 品番 | 品名 | 処理 | 個数 | 備考 |
|------|---------------|----------------|----|----|----|
| 2001 | 24901-BA4-000 | フロントシャフト | | 1 | |
| 2002 | - | | | | |
| 2003 | 12904-BA4-000 | ギヤM2.5×48 | | 1 | |
| 2004 | 97113-020041 | キー 6×6×20S | | 1 | |
| 2005 | 94510-20080 | Cシクメワ 20 | | 2 | |
| 2006 | - | | | | |
| 2007 | 26901-L04-800 | 車軸カバー | B2 | 1 | |
| 2008 | 93100-0801617 | フランジB 8×16 | | 2 | |
| 2009 | - | | | | |
| 2010 | 36902-M81-002 | ヘアリングケース | M1 | 2 | |
| 2011 | 93100-0801617 | フランジB 8×16 | | 4 | |
| 2012 | 96105-06004 | ヘアリング 6004UU | | 2 | |
| 2013 | - | | | | |
| 2014 | 22600-B96-002 | クローラスプロケットCOMP | | 2 | |
| 2015 | 26901-B96-002 | ドライブピン | | 2 | |
| 2016 | 94210-20120 | ワリピン 2×12 | | 2 | |
| 2017 | 94510-20080 | Cシクメワ 20 | | 2 | |
| 2018 | - | | | | |

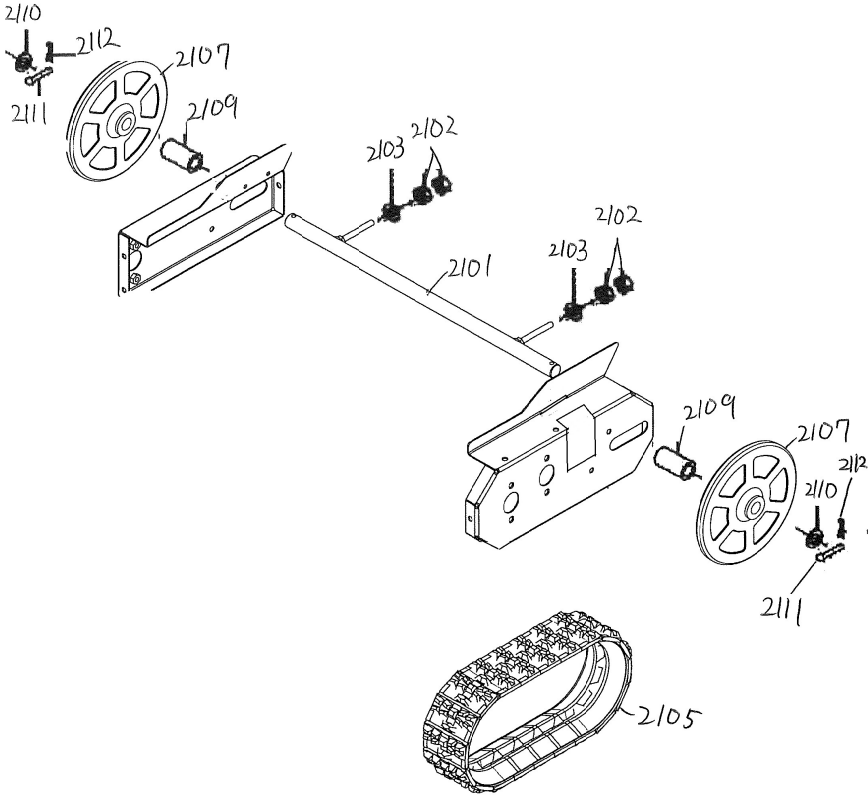

| No | 品番 | 品名 | 処理 | 個数 | 備考 |
|------|---------------|------------------|----|----|----|
| 2101 | 24200-BA4-800 | リヤシャフトCOMP | B2 | 1 | |
| 2102 | 94003-08412 | コカ 9N 8(2 | | 4 | |
| 2103 | 94101-08010 | ミカキW 8 | | 2 | |
| 2104 | - | | | | |
| 2105 | 23901-BA1-000 | ゴムクローラ 120×60×20 | | 2 | |
| 2106 | - | | | | |
| 2107 | 22901-B96-001 | クローラ誘導輪 | | 2 | |
| 2108 | - | | | | |
| 2109 | 24904-BA4-800 | カラー22×15.8 | B2 | 2 | |
| 2110 | 91251-2235321 | マルザガネ 22×35×3.2 | M1 | 2 | |
| 2111 | 94330-0603510 | マルアタマピン 6×35 | | 2 | |
| 2112 | 94210-20120 | ワリピン 2×12 | | 2 | |

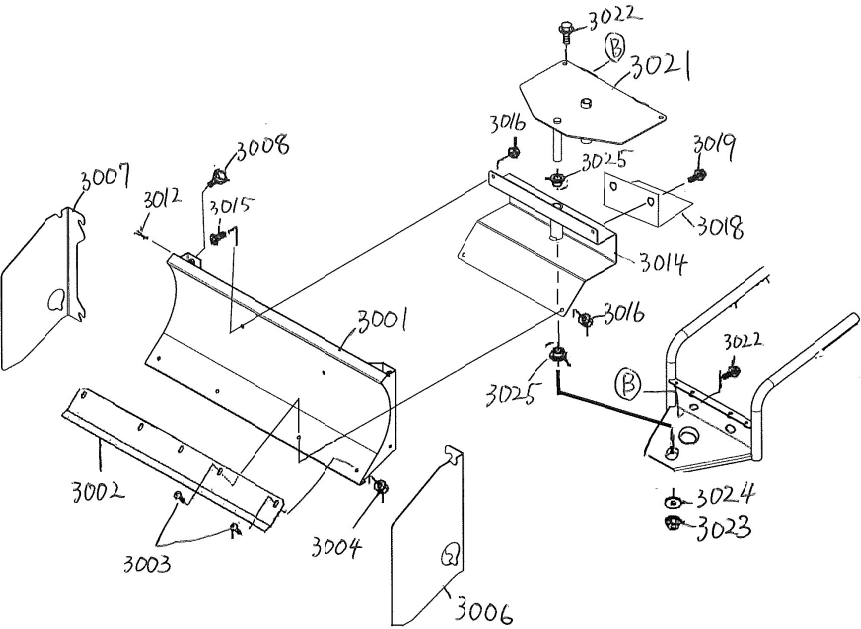

| No | 品番 | 品名 | 処理 | 個数 | 備考 |
|------|---------------|----------------------|-----|----|----|
| 3001 | 31100-BA4-000 | プレートCOMP | R6 | 1 | |
| 3002 | 31901-BA4-800 | エッジ | B2 | 1 | |
| 3003 | 93400-0802014 | トラスコネジ 8×20 | | 4 | |
| 3004 | 94002-08410 | フランジ N 8 | | 4 | |
| 3005 | - | | | | |
| 3006 | 31902-BA4-000 | サイドプレートL | R6 | 1 | |
| 3007 | 31903-BA4-000 | サイドプレートR | R6 | 1 | |
| 3008 | 31700-BA4-000 | ボルトM8×25 | | 4 | |
| 3012 | 31907-BA4-000 | ロックワッシャー M8 | | 4 | |
| 3013 | - | | | | |
| 3014 | 31200-BA4-801 | 可変ベースCOMP | B2 | 1 | |
| 3015 | 93400-0802014 | トラスコネジ 8×20 | | 2 | |
| 3016 | 94002-08410 | フランジ N 8 | | 2 | |
| 3017 | - | | | | |
| 3018 | 31905-BA4-801 | 可変ブラケット | B2 | 1 | |
| 3019 | 93100-0801617 | フランジ B 8×16 | | 2 | |
| 3020 | - | | | | |
| 3021 | 31500-BA4-701 | ストッパープレートCOMP | B3M | 1 | |
| 3022 | 93100-0801617 | フランジ B 8×16 | | 4 | |
| 3023 | 91237-0801 | フランジUナット 8 | | 1 | |
| 3024 | 94101-08015 | ダイヤルW 8 | | 1 | |
| 3025 | 91642-1512R | ツハ付ワッシャー BM1512F23FS | | 2 | |

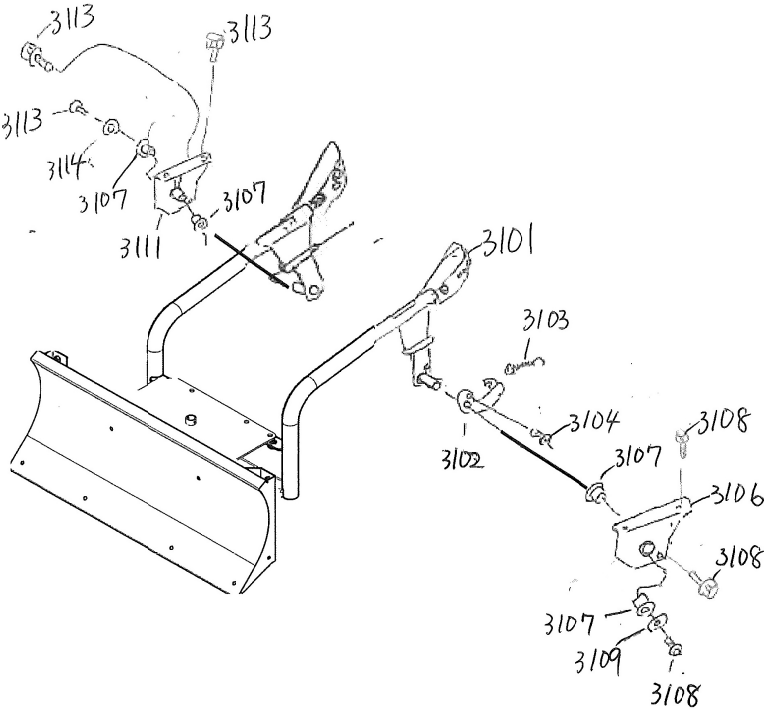

| No | 品番 | 品名 | 処理 | 個数 | 備考 |
|------|---------------|----------------------|-----|----|----|
| 3101 | 32100-BA4-601 | プレートアームCOMP | B4M | 1 | |
| 3102 | 31906-BA4-801 | スプリングアーム | B2 | 1 | |
| 3103 | 66901-B65-000 | コイルスプリング 18×96 | M1B | 1 | |
| 3104 | 93100-0801617 | フランジB 8×16 | | 1 | |
| 3105 | - | | | | |
| 3106 | 42100-BA4-800 | サイドフレームL COMP | B2 | 1 | |
| 3107 | 91642-1512R | ツバ付ワッシャー BM1512F23FS | | 2 | |
| 3108 | 93100-0801617 | フランジB 8×16 | | 4 | |
| 3109 | 94101-08015 | ダイマルW 8 | | 1 | |
| 3110 | - | | | | |
| 3111 | 42200-BA4-800 | サイドフレームR COMP | B2 | 1 | |
| 3112 | 91642-1512R | ツバ付ワッシャー BM1512F23FS | | 2 | |
| 3113 | 93100-0801617 | フランジB 8×16 | | 4 | |
| 3114 | 94101-08015 | ダイマルW 8 | | 1 | |

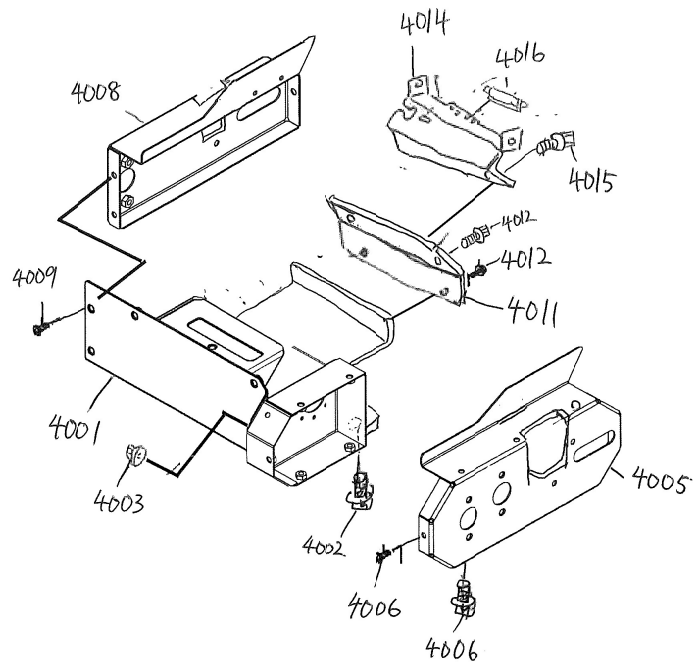

| No | 品番 | 品名 | 処理 | 個数 | 備考 |
|------|---------------|----------------|----|----|----|
| 4001 | 41300-BA4-801 | メインフレームCOMP | B2 | 1 | |
| 4002 | 93100-0801617 | フランジB 8×16 | | 1 | |
| 4003 | 94002-08410 | フランジN 8 | | 2 | |
| 4004 | - | | | | |
| 4005 | 41100-BA4-800 | フレームL COMP | B2 | 1 | |
| 4006 | 93100-0801617 | フランジB 8×16 | | 5 | |
| 4007 | - | | | | |
| 4008 | 41200-BA4-800 | フレームR COMP | B2 | 1 | |
| 4009 | 93100-0801617 | フランジB 8×16 | | 3 | |
| 4010 | - | | | | |
| 4011 | 41600-BA4-800 | リヤフレームCOMP | B2 | 1 | |
| 4012 | 93100-0801617 | フランジB 8×16 | | 4 | |
| 4013 | - | | | | |
| 4014 | 41700-BA4-801 | バッテリーベースCOMP | B2 | 1 | |
| 4015 | 93100-0801617 | フランジB 8×16 | | 2 | |
| 4016 | 42901-B72-000 | マグネットキャッチC-931 | | 1 | |

| No | 品番 | 品名 | 処理 | 個数 | 備考 |
|------|---------------|-----------------|----|----|----|
| 4801 | 41904-BA4-100 | センターカハ - | W1 | 1 | |
| 4802 | 93100-0801617 | フランシ B 8 × 16 | | 4 | |
| 4803 | 42901-BA4-000 | ハッキン250 | | 2 | |
| 4804 | - | | | | |
| 4805 | 41500-BA4-101 | ハッテリーカハ -COMP | W1 | 1 | |
| 4806 | 68910-G21-000 | 差込型ハンパ - RB-512 | | 2 | |
| 4807 | 41800-BA4-800 | ヒンジセットホルトCOMP | B2 | 1 | |
| 4808 | 41905-BA4-800 | ヒンジスベ -サー2.3 | B2 | 1 | |
| 4809 | 94002-06410 | フランシ N 6 | | 2 | |
| 4810 | - | | | | |
| 4811 | 79909-BA4-000 | 保護ラベル | | 1 | |

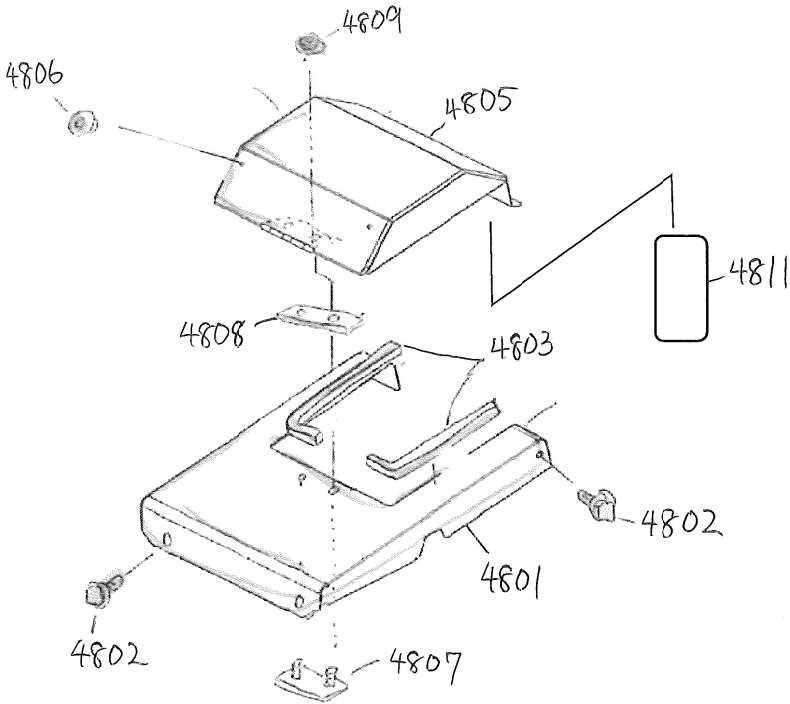

| No | 品番 | 品名 | 処理 | 個数 | 備考 |
|------|---------------|-------------------|-----|----|----|
| 7001 | 71100-BA4-602 | ハンドルCOMP | B4M | 1 | |
| 7002 | 91732-251271 | ハンドルグリップ 25 × 127 | | 2 | |
| 7003 | 31700-BA4-000 | ノブホルトM8 × 25 | | 2 | |
| 7004 | 94101-08010 | ミガキW 8 | | 2 | |
| 7005 | 94111-08012 | パネW 8 | | 2 | |
| 7007 | 71500-BA4-801 | セットホルトCOMP | B2 | 2 | |
| 7008 | 91237-0801 | フランジUナット 8 | | 2 | |
| 7009 | 91648-8008 | ワッシャー-80W-08 | | 2 | |

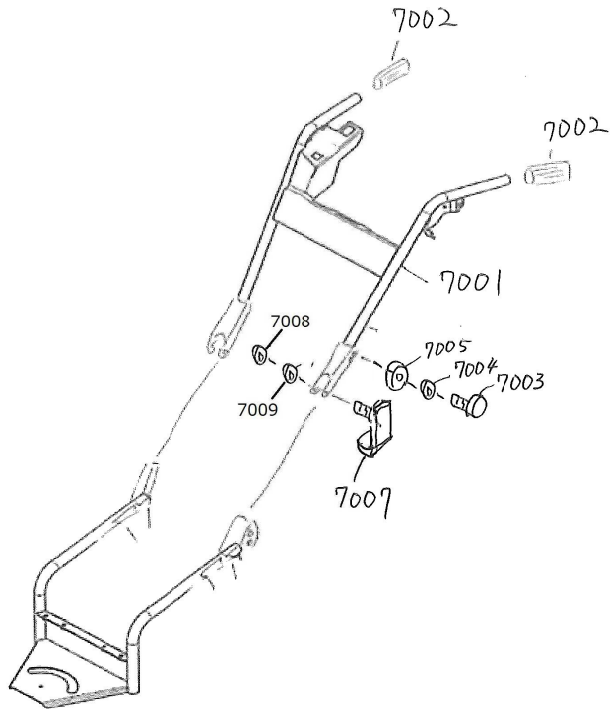

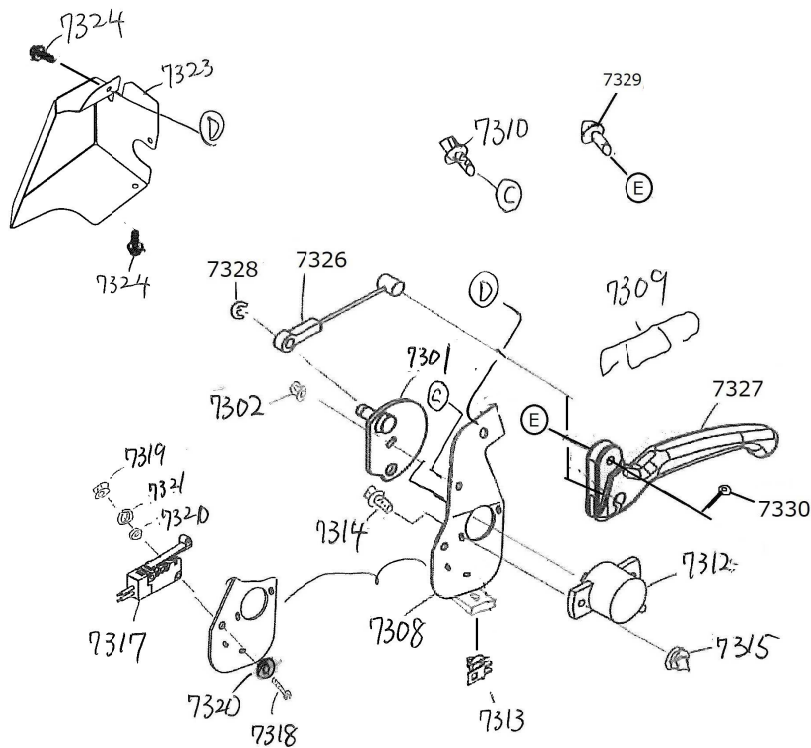

| No | 品番 | 品名 | 処理 | 個数 | 備考 |
|------|---------------|----------------|-----|----|----|
| 7301 | 73100-BA4-801 | センサーアームCOMP | B2 | 1 | |
| 7302 | 94002-06410 | フランジ N 6 | | 1 | |
| 7303 | - | | | | |
| 7304 | - | | | | |
| 7305 | - | | | | |
| 7306 | - | | | | |
| 7307 | - | | | | |
| 7308 | 71901-BA4-801 | センサーブラケット | B2 | 1 | |
| 7309 | 91605-G01-001 | コイルスプリング 10×45 | M1B | 1 | |
| 7310 | 93100-0601257 | フランジ B6×12(黒) | | 1 | |
| 7311 | - | | | | |
| 7312 | 83100-B89-001 | 角度センサーRPA211 | | 1 | |
| 7313 | 81901-BA2-000 | WPCカブラクリップ | | 1 | |
| 7314 | 83902-B89-000 | SLフランジホルトM4*12 | | 2 | |
| 7315 | 94002-04410 | フランジ N 4 | | 2 | |
| 7316 | - | | | | |
| 7317 | 83200-M85-000 | リミットSW | | 1 | |
| 7318 | 93500-0302014 | ナベコネジ 3×20 | | 2 | |
| 7319 | 94001-03412 | N3(2) | | 2 | |
| 7320 | 94101-03010 | ミカキW3 | | 4 | |
| 7321 | 94111-03012 | ハネW3 | | 2 | |
| 7322 | - | | | | |
| 7323 | 73903-BA4-801 | センサーカバー | B2 | 1 | |
| 7324 | 93100-0601257 | フランジ B6×12(黒) | | 2 | |
| 7325 | - | | | | |
| 7326 | 77100-BA4-000 | センサーワイヤー | | 1 | |
| 7327 | 74902-B89-000 | グリップレバーR | | 1 | |
| 7328 | 94511-04010 | ETメウ 4 | | 1 | |
| 7329 | 94330-0602510 | マルアタマピン 6×25 | | 1 | |
| 7330 | 91291-060103 | 抜け止めスナップピン6 | | 1 | |

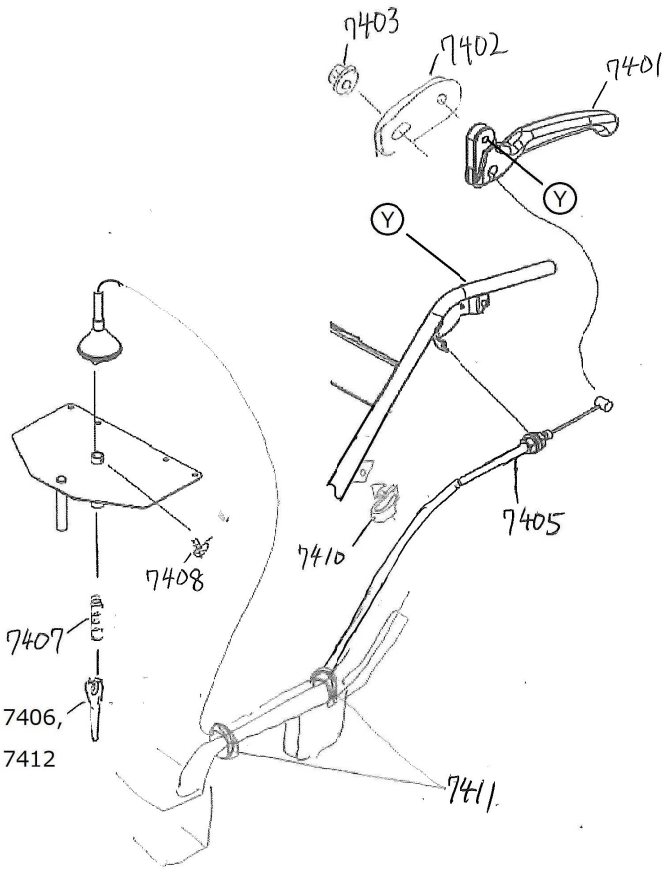

| No | 品番 | 品名 | 処理 | 個数 | 備考 |
|------|---------------|-----------------|-----|----|----|
| 7401 | 74901-B89-000 | グリップレバーL | | 1 | |
| 7402 | 73904-BA4-800 | ハンドルグリップオサエ | B2 | 1 | |
| 7403 | 91249-06101 | フランジフクロN6 | | 1 | |
| 7404 | - | | | | |
| 7405 | 77200-BA4-000 | ロックワイヤー | | 1 | |
| 7406 | 77902-M67-000 | ストッパースピン A | | 1 | |
| 7407 | 79901-M67-001 | ストッパースピンスプリング | M1B | 1 | |
| 7408 | 93500-0401014 | ナベコネジ 4×10 | | 1 | |
| 7409 | - | | | | |
| 7410 | 91315-A3455 | ケーブルクリップ A-3455 | | 1 | |
| 7411 | 91310-150 | ナイロンバンド PRT1.5S | | 2 | |

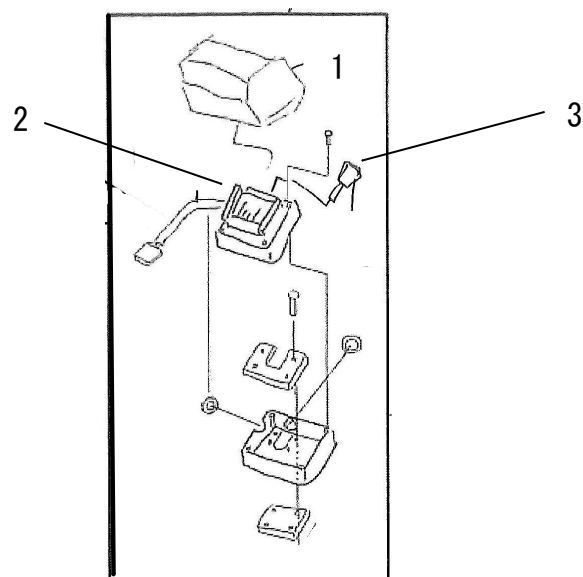

#8001-1 82100-BA4-000 バッテリー-HTB-JNEH2417LG-30A-B

#8001-2 82200-BA4-000 バッテリー-ハース

#8001-3 82400-BA4-000 バッテリー-キー

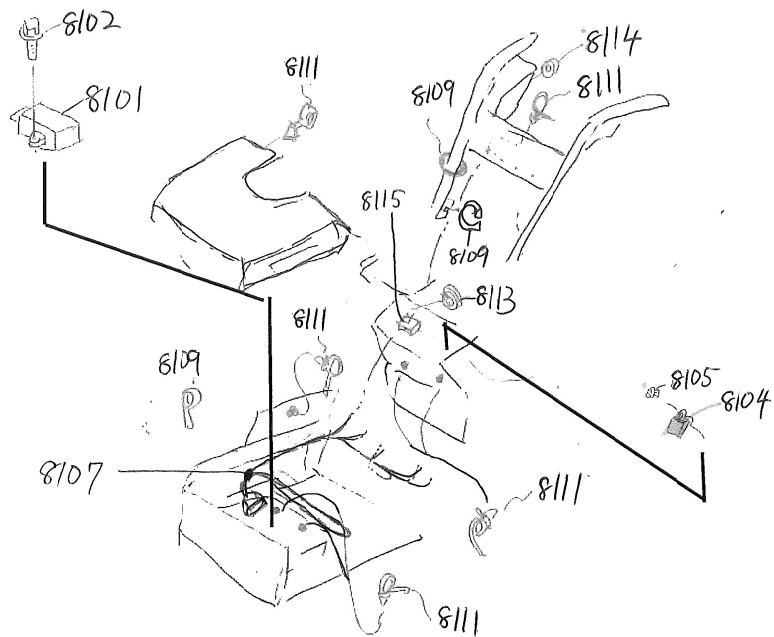

| No | 品番 | 品名 | 処理 | 個数 | 備考 |
|------|---------------|------------------|----|----|----|
| 8101 | 84100-BA4-000 | モーターライハー | | 1 | |
| 8102 | 93100-0802517 | フランシ B 8 × 25 | | 2 | |
| 8103 | - | | | | |
| 8104 | 84500-B18-001 | NO リレー | | 1 | |
| 8105 | 94002-06410 | フランシ N 6 | | 1 | |
| 8106 | - | | | | |
| 8107 | 85100-BA4-001 | メインハーネス | | 1 | |
| 8108 | - | | | | |
| 8109 | 91310-150 | ナイロンバンド PRT1.5S | | 3 | |
| 8110 | - | | | | |
| 8111 | 91314-11765 | ケーブルストラップ 1-1765 | | 7 | |
| 8112 | - | | | | |
| 8113 | 82903-B89-000 | カットブッシュ192820 | | 1 | |
| 8114 | 91358-3121920 | ゴムブッシュ B12-2 | | 1 | |
| 8115 | 81902-BA2-000 | カブラホルダークリップ | | 1 | |

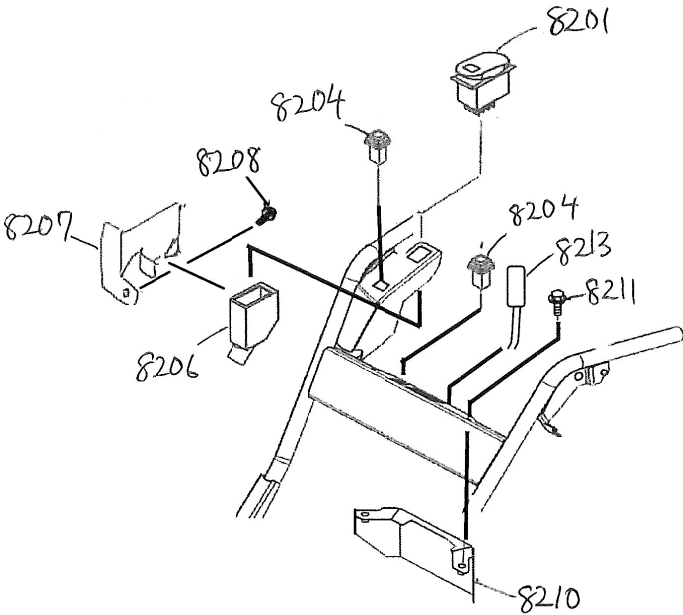



| No | 品番 | 品名 | 処理 | 個数 | 備考 |
|------|---------------|----------------------------|----|----|------|
| 8201 | 83200-BA4-000 | ロッカースイッチ KR362AKXXA 19N09X | | 1 | |
| 8202 | - | | | 1 | |
| 8203 | - | | | | |
| 8204 | 83500-B18-000 | 小形照光スイッチ | | 2 | |
| 8205 | - | | | | |
| 8206 | 83902-B96-000 | スイッチキャップ | | 1 | |
| 8207 | 73906-BA4-801 | スイッチキャップ ステア | B2 | 1 | |
| 8208 | 93100-0601257 | フランジ B6 × 12 (黒) | | 1 | |
| 8209 | - | | | | |
| 8210 | 73300-BA4-800 | パネルカバーCOMP | B2 | 1 | |
| 8211 | 93100-0601257 | フランジ B6 × 12 (黒) | | 2 | |
| 8212 | - | | | | |
| 8213 | 89100-A62-000 | ハイロッドランプユニット | | 1 | オレンジ |

| No | 品番 | 品名 | 処理 | 個数 | 備考 |
|------|---------------|----------------|----|----|----|
| 9001 | 79908-BA4-000 | 可動部挟まれ・取説注意ラベル | | 1 | |

▲

注意





● ハンドル可動部位に手を入れないでください。挟まれてケガをするおそれがあります。

● 作業前に取扱説明書をよく読んで安全で正しい作業をしてください

● 操作位置位置と機能をよく理解してから、運転してください

9001

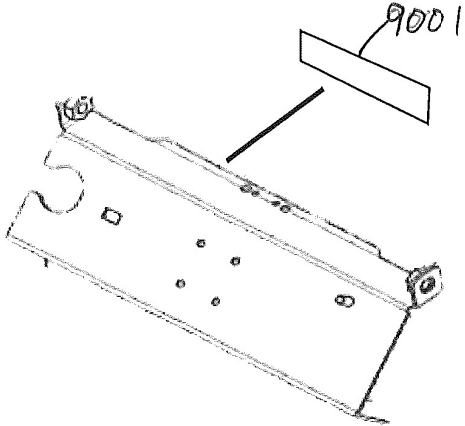

| No | 品番 | 品名 | 処理 | 個数 | 備考 |
|------|---------------|------------------|----|----|----|
| 9101 | 79901-BA4-000 | バッテリー取扱ラベル | | 1 | |
| 9102 | 79902-BA4-000 | ブレード角度切替ラベル | | 1 | |
| 9103 | 79903-BA4-000 | 操作ラベル | | 1 | |
| 9104 | 79904-BA4-000 | 速度調節ラベル | | 1 | |
| 9105 | 79905-BA4-000 | e-SB81ラベル | | 1 | |
| 9106 | - | | | | |
| 9107 | 79907-BA4-001 | 残量・起動ラベル | | 1 | |
| 9108 | 91191-002 | グリースマーク25 | | 1 | |
| 9109 | 91191-001 | チェーンマーク 25 | | 1 | |
| 9110 | - | | | | |
| 9111 | 91901-BA4-000 | 型式ラベル(e-SB81 | | 1 | |
| 9112 | 91907-001 | 機体番号付社銘板(ブランドロゴ) | | 1 | |
| 9113 | 91906-B72-050 | SSSマーク | | 1 | |
| 9114 | 91941-BA4-000 | 製品情報ラベル(e-SB81 | | 1 | |
| 9115 | 79910-BA4-000 | PSEラベル | | 1 | |



9101



9102



9103

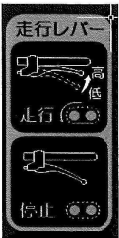

9104



9105



9107



9108



9109



9111



9112



9113

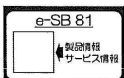

9114



9115

| No | 品番 | 品名 | 処理 | 個数 | 備考 |
|------|---------------|--------------|----|----|----|
| 9201 | 91902-BA4-000 | 取扱説明書(e-SB81 | | 1 | |

